



Vue aérienne



Architecture & Contexte Sprl



<b>PROVINCE</b>	<b>LIEGE</b>
<b>COMMUNE</b>	<b>BULLANGE</b>
<b>OBJET</b>	<b>Construction de 2 maisons unifamiliales 4 façades</b>
<b>CHANTIER</b>	<b>Malmeyer Strasse 70, 4760 BULLANGE</b> Cadastré ou l'ayant été : 1e DIV section E n°39Z
<b>MAITRE DE L'OUVRAGE</b>	<b>DELISO sprl représentée par J. KRANNEN et V. DELHEZ</b> Zoning Des Plenesses, Rue Des Nouvelles Technologies, 3 4820 DISON
<b>ARCHITECTE</b>	<b>Architecture &amp; Contexte sprl</b> Représentée par <b>Paul Wilkin</b> Avenue Jardin Ecole, 10/1 4820 DISON T/ 087/33 67 68 - paul.wilkin@archiwilkin.be

<b>Construction de 2 maisons unifamiliales 4 façades</b>	<b>PERMIS D'URBANISME</b>
Date : 07/10/2022 Nombre de feuilles : 1/14	



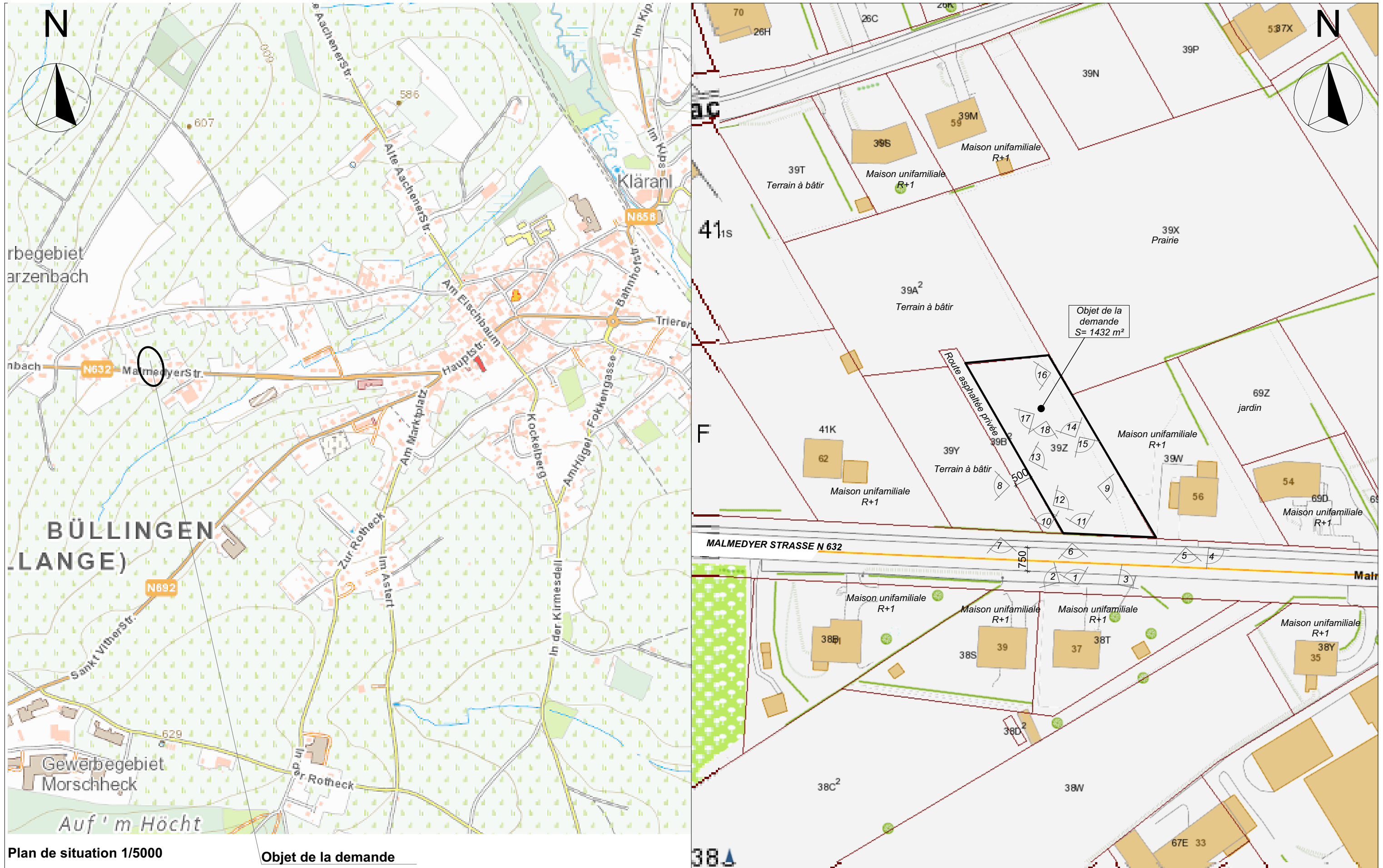

Plan de situation 1/5000

Objet de la demande

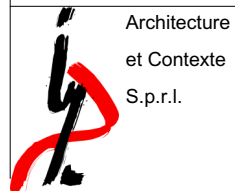
	<b>Situation</b> Paul WILKIN Avenue Jardin Ecole, 10/1 4820 Dison Tél.: 087/33.67.68.	<b>PERMIS D'URBANISME</b> <b>Construction de deux maisons unifamiliales 4 façades</b>		Malmedyer Strasse 70 4760 BULLANGE Cadastre : 1e DIV section E n°39Z	Ech : 1/5000 et 1/1000 Page: 02/14 Date: 06/10/2022	DELISO sprl, représentée par M. V. Delhez et M. J. Krannen Zoning des Plenesses, Rue des Nouvelles Technologies, 3 4820 DISON

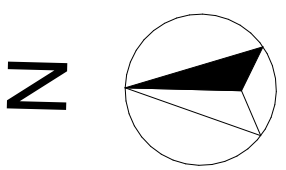

Référence de niveau du projet par rapport à la borne située à l'angle du terrain à rue.  
 TN = Niveau terrain naturel  
 TP = Niveau terrain projeté

592.00 = -2.30 par rapport au niv. 0.00 projet

LOT 2 DIV1 section E 39Z  
 Propriétaire : DELISO sprl  
 S = 1432 m<sup>2</sup>

Maison 2  
 R+1  
 RDC NIV. 1.25 = 595.55

Maison 1  
 R+1  
 RDC NIV. 0.00 = 594.30

593.57 = -0.73 par rapport au niv. 0.00 projet

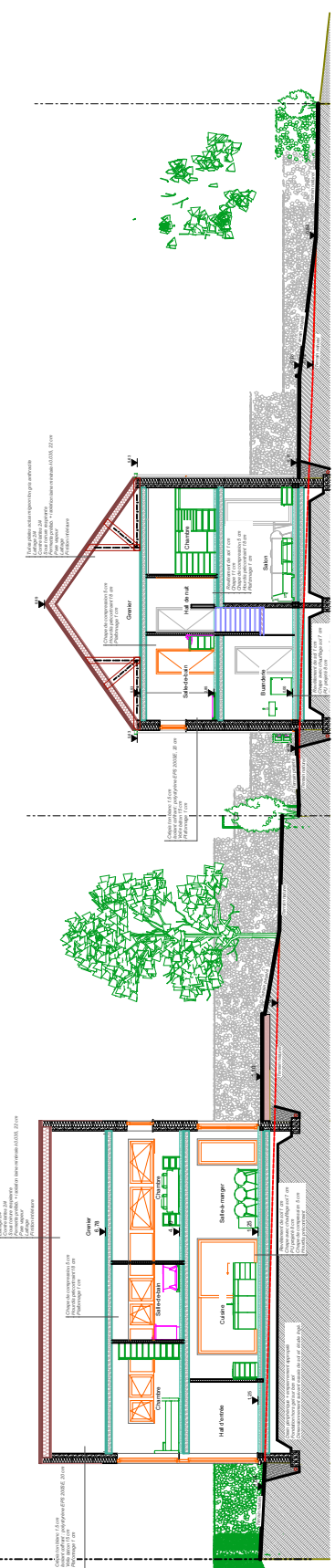
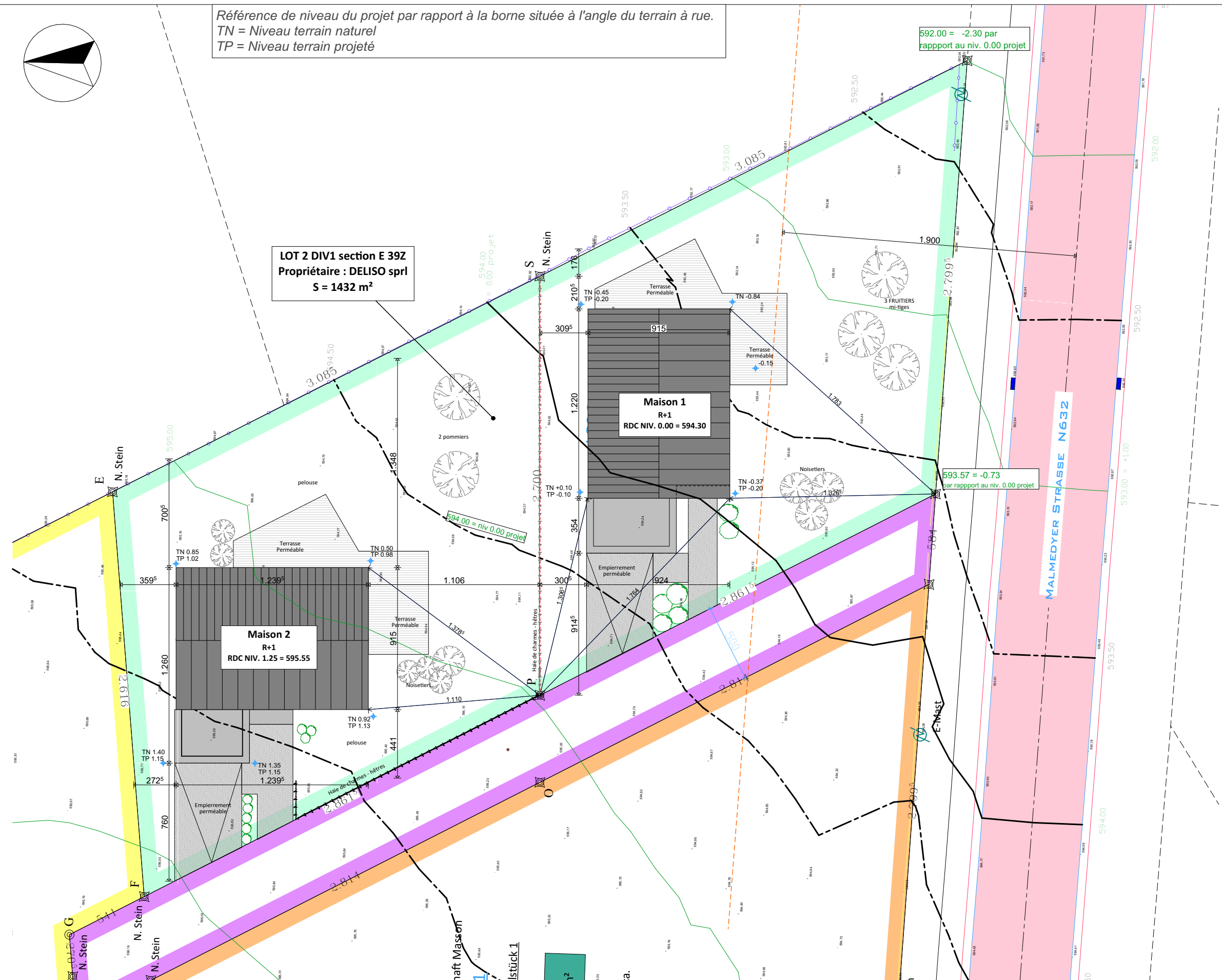

Coupe 1-2  
 1/250

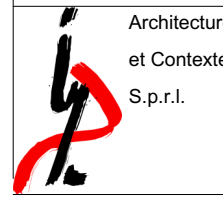
 Architecture et Contexte S.p.r.l.	Implantation projetée	<b>PERMIS D'URBANISME</b>		Ech : 1/250 Page: 03/14 Date: 06/10/2022	DELISO sprl, représentée par M. V. Delhez et M. J. Krannen Zoning des Plenesses, Rue des Nouvelles Technologies, 3 4820 DISON
	Paul WILKIN Avenue Jardin Ecole, 10/1 4820 Dison Tél.: 087/33.67.68.	<b>Construction de deux maisons          unifamiliales 4 façades</b>	Malmedyer Strasse 70 4760 BULLANGE Cadastre : 1e DIV section E n°39Z		

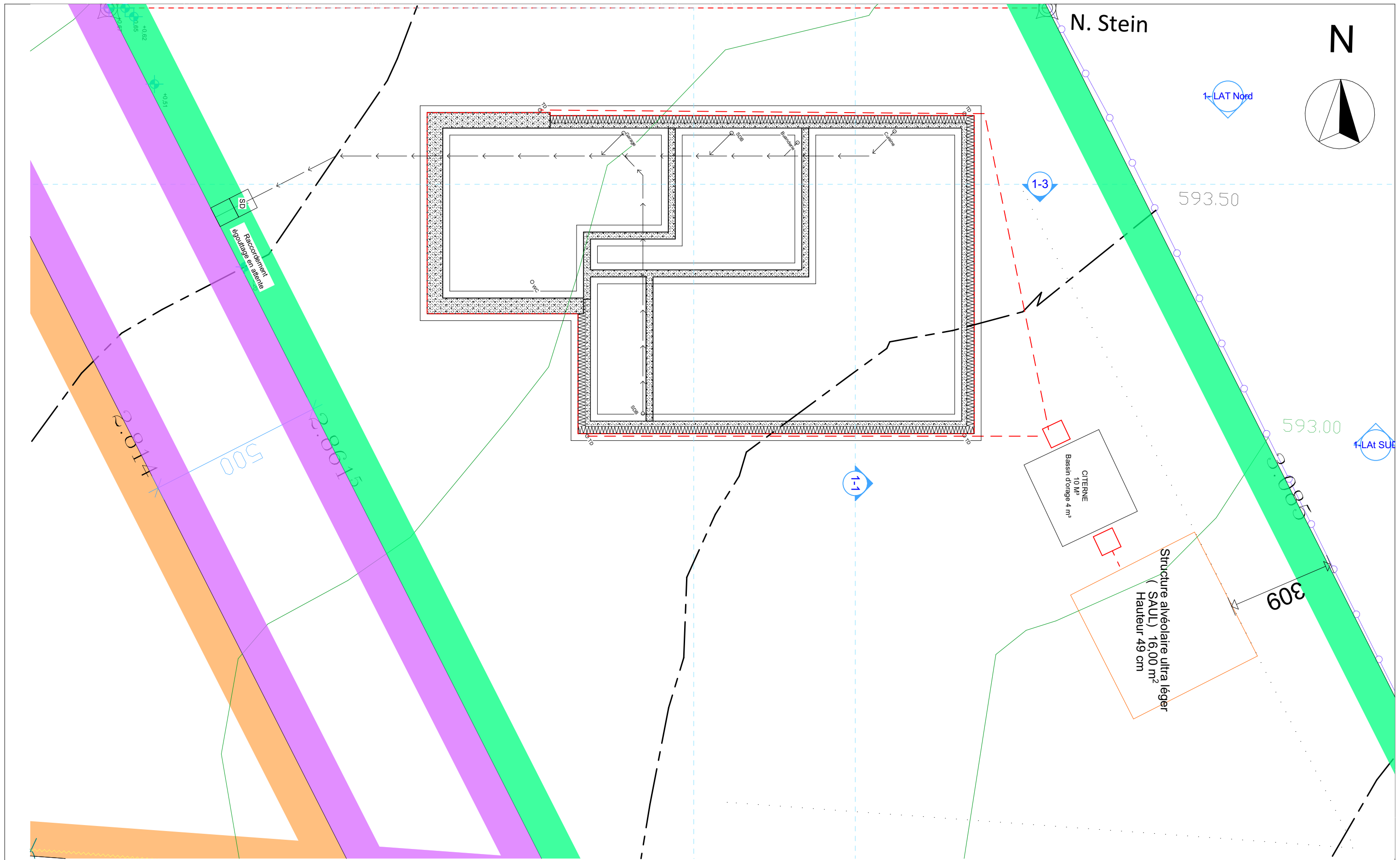

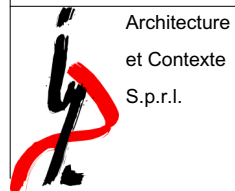
	<b>Architecture et Contexte S.p.r.l.</b>	<b>MAISON 1 : Fondations - Egouttage</b>	<b>PERMIS D'URBANISME</b>
	Paul WILKIN Avenue Jardin Ecole, 10/1 4820 Dison Tél.: 087/33.67.68.	<b>Construction de deux maisons unifamiliales 4 façades</b>	Malmedyer Strasse 70 4760 BULLANGE Cadastre : 1e DIV section E n°39Z

N. Stein

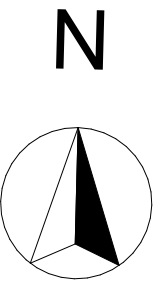

1-LAT Nord

1-3

593.50

1-LAT SUD

593.00

1-1

CITERNE  
10 M<sup>3</sup>  
Bassin d'orage 4 m<sup>3</sup>

Structure alvéolaire ultra léger  
(SAUL) 16,00 m<sup>2</sup>  
Hauteur 49 cm

309

500

110  
114

SDB

Raccordement  
égouttage en attente

O.W.C.

Echange

Ség

Séjour

Cuisine

SDB



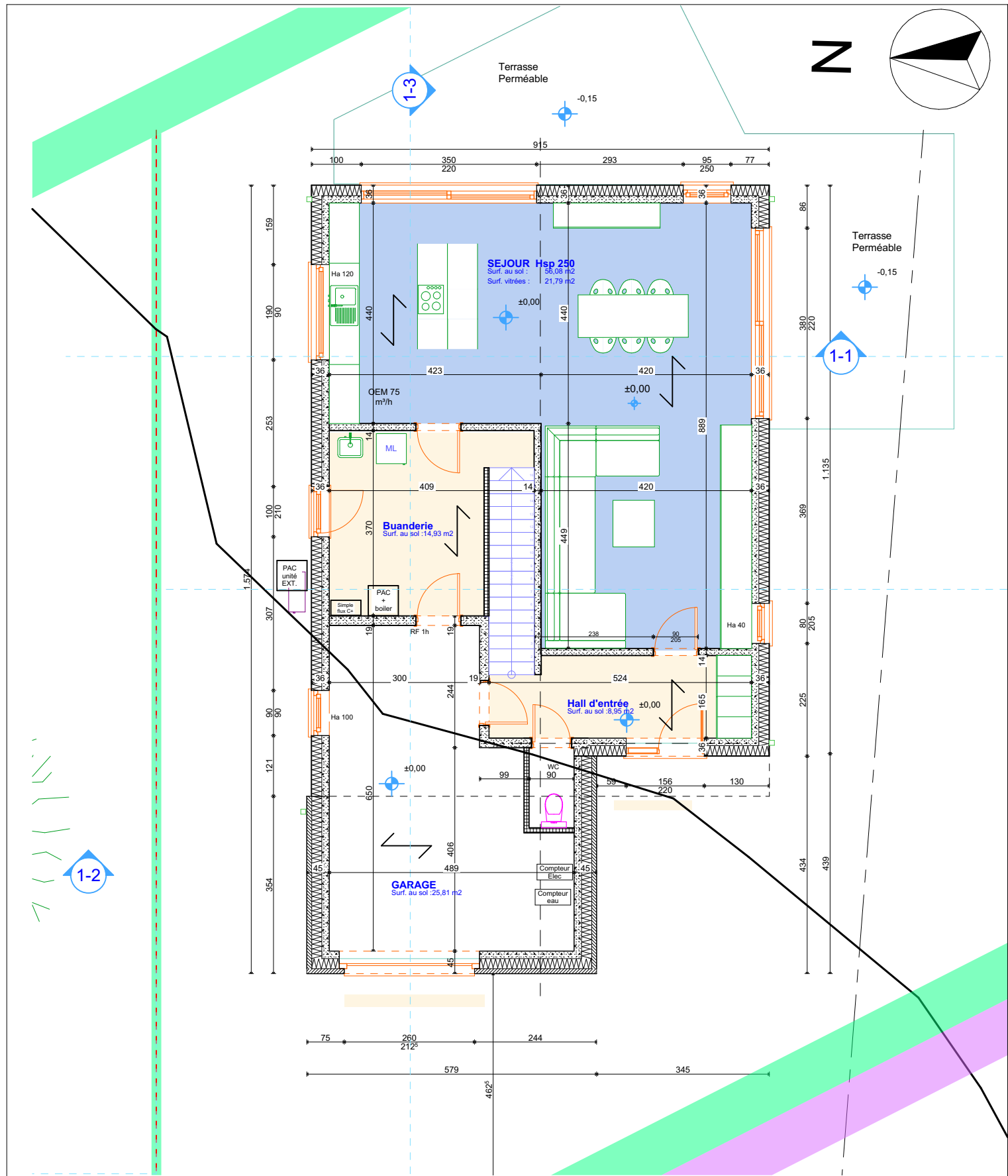

0. Rez-de-chaussée (9)

1:100

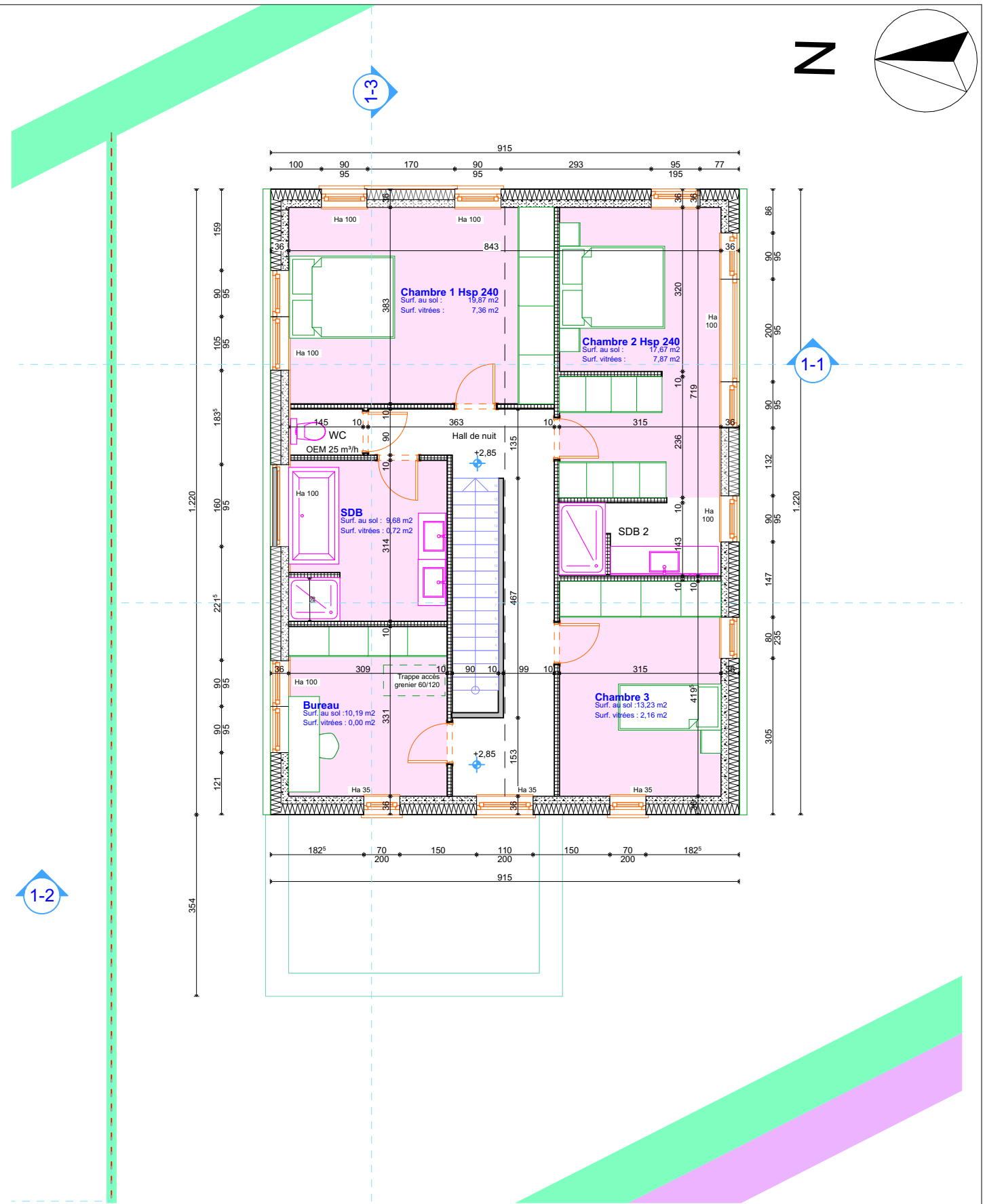

1. Etage 1er (7)

1:100

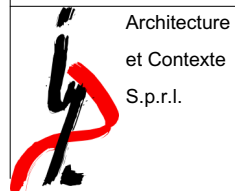
	<b>Architecture et Contexte S.p.r.l.</b>	<b>MAISON 1 : Plans Rez-de-chaussée et 1e étage</b>	<b>PERMIS D'URBANISME</b>			
	Paul WILKIN Avenue Jardin Ecole, 10/1 4820 Dison Tél.: 087/33.67.68.	<b>Construction de deux maisons unifamiliales 4 façades</b>	Malmedyer Strasse 70 4760 BULLANGE Cadastre : 1e DIV section E n°39Z	Ech : 1 / 100 Page: 05/14 Date: 06/10/2022	DELISO sprl, représentée par M. V. Delhez et M. J. Krannen Zoning des Plenesses, Rue des Nouvelles Technologies, 3 4820 DISON	

laine minérale A0.035, 22 cm

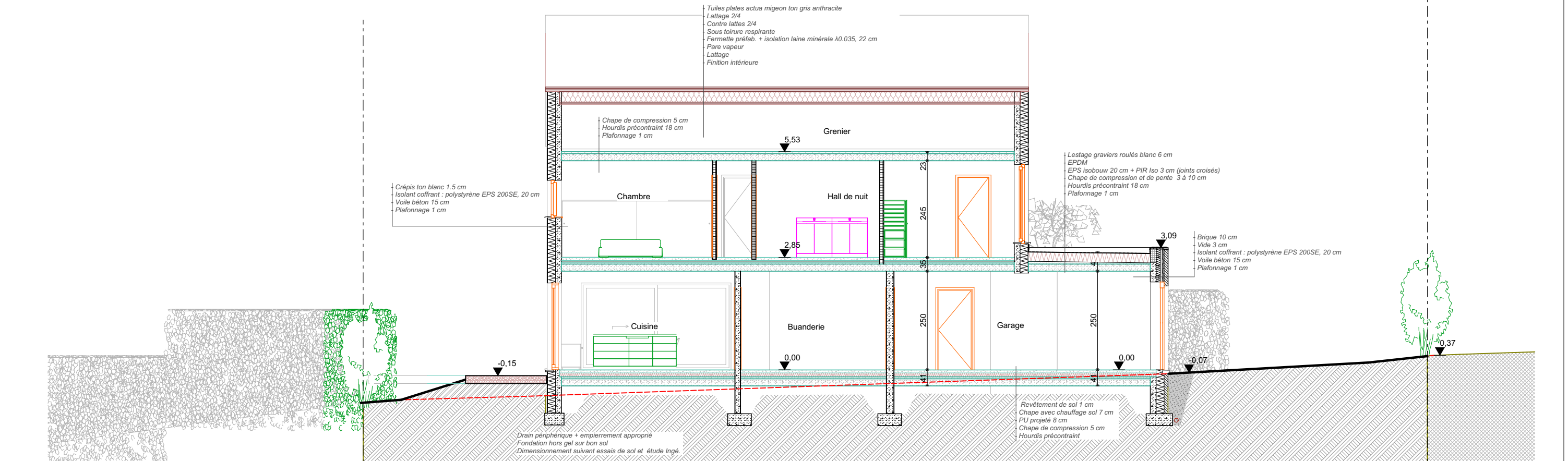
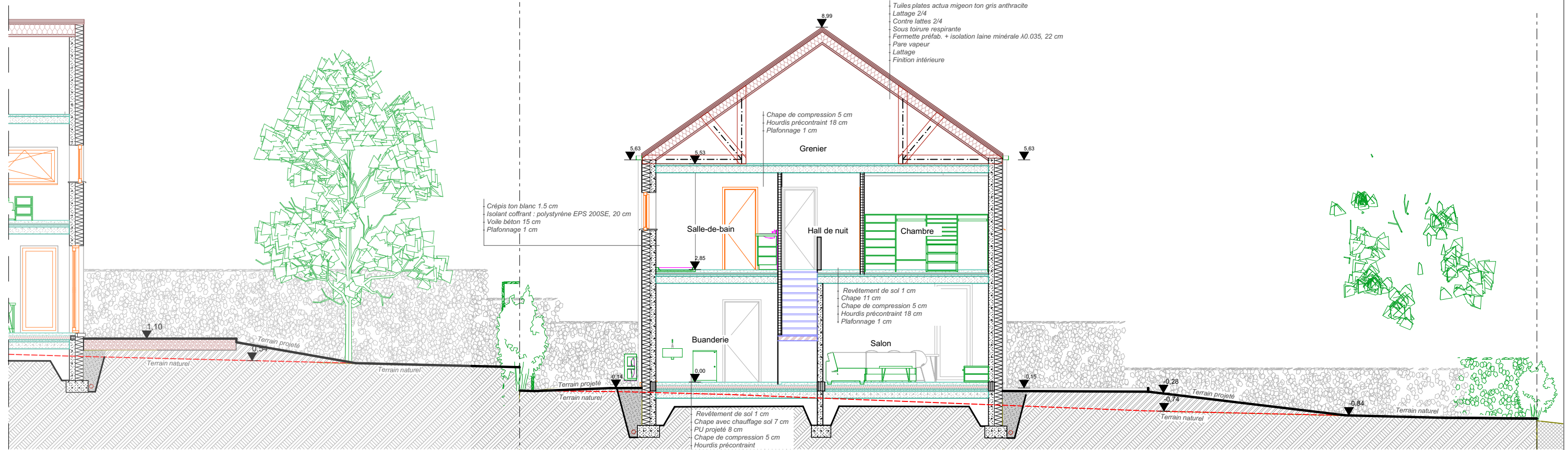

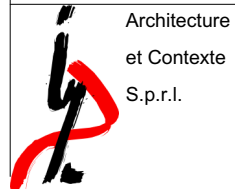
 <p>Architecture et Contexte S.p.r.l.</p>	<p><b>MAISON 1 : Coupe 1-1, 1-2 et 1-3</b></p>	<p><b>PERMIS D'URBANISME</b></p>		<p>Ech : 1 / 100 Page: 06/14 Date: 06/10/2022</p>	<p>DELISO sprl, représentée par M. V. Delhez et M. J. Krannen Zoning des Plenesses, Rue des Nouvelles Technologies, 3 4820 DISON</p>
	<p>Paul WILKIN Avenue Jardin Ecole, 10/1 4820 Dison Tél.: 087/33.67.68.</p>	<p><b>Construction de deux maisons unifamiliales 4 façades</b></p>	<p>Malmedyer Strasse 70 4760 BULLANGE Cadastré : 1e DIV section E n°39Z</p>		



Liste des matériaux :

1. Tuiles plates actua Migeon ton gris anthracite mat
2. Crépis ton blanc
3. Briques collées ton noir
4. Tôle laquée RAL 7021 idem châssis
5. Châssis, porte d'entrée et porte de garage RAL 7021
6. Seuils portes et portes-fenêtres en pierre de taille
7. Seuils aluminium laqué Ral 7021
8. Couvre-murs en aluminium RAL 7021
9. TD et gouttière en zinc anthracite
10. Rives en zinc anthracite

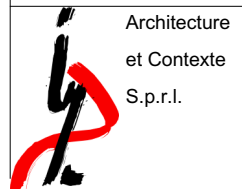
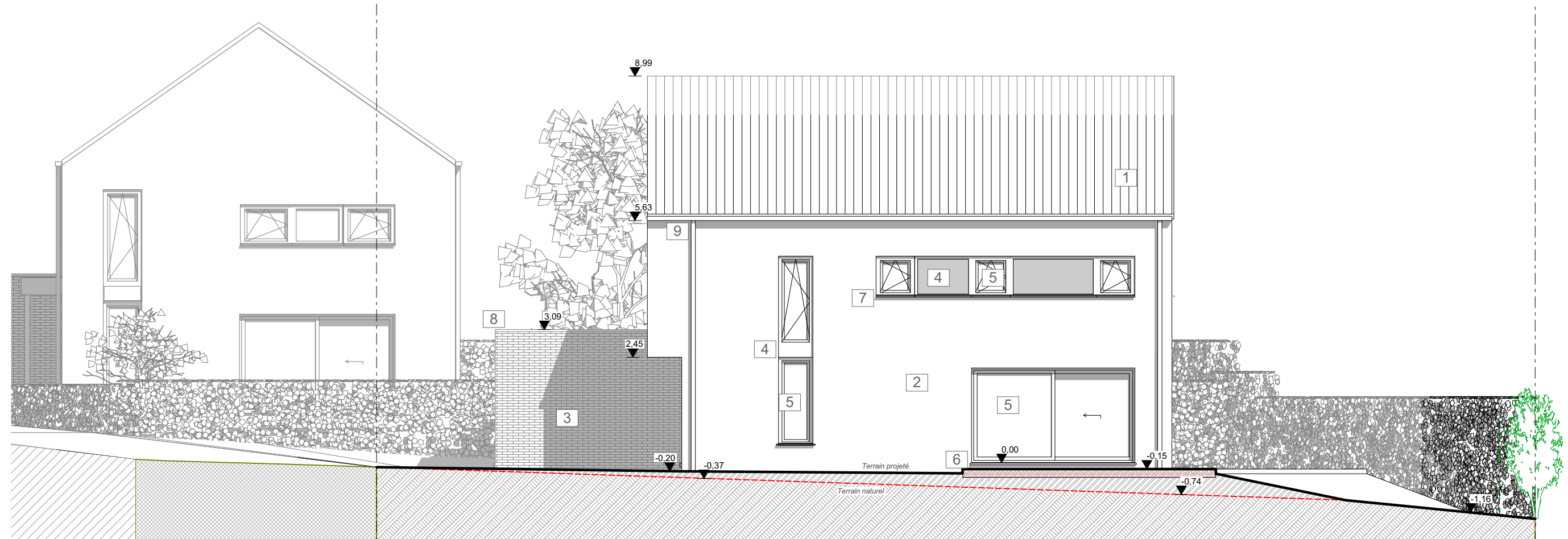

Architecture  
et Contexte  
S.p.r.l.

MAISON 1 : Façade avant et latérale SUD

Paul WILKIN  
Avenue Jardin Ecole, 10/1 4820 Dison  
Tél.: 087/33.67.68.

PERMIS D'URBANISME

**Construction de deux maisons  
unifamiliales 4 façades**

Malmedyer Strasse 70  
4760 BULLANGE  
Cadastré : 1e DIV section E n°39Z

Ech : 1 / 100  
Page: 07/14  
Date: 06/10/2022

DELISO sprl, représentée par M. V. Delhez et M. J. Krannen  
Zoning des Plenesses, Rue des Nouvelles Technologies, 3  
4820 DISON

Liste des matériaux :

1. Tuiles plates actua Migeon ton gris anthracite mat
2. Crépis ton blanc
3. Briques collées ton noir
4. Tôle laquée RAL 7021 idem châssis
5. Châssis, porte d'entrée et porte de garage RAL 7021
6. Seuils portes et portes-fenêtres en pierre de taille
7. Seuils aluminium laqué Ral 7021
8. Couvre-murs en aluminim RAL 7021
9. TD et gouttière en zinc anthracite
10. Rives en zinc anthracite

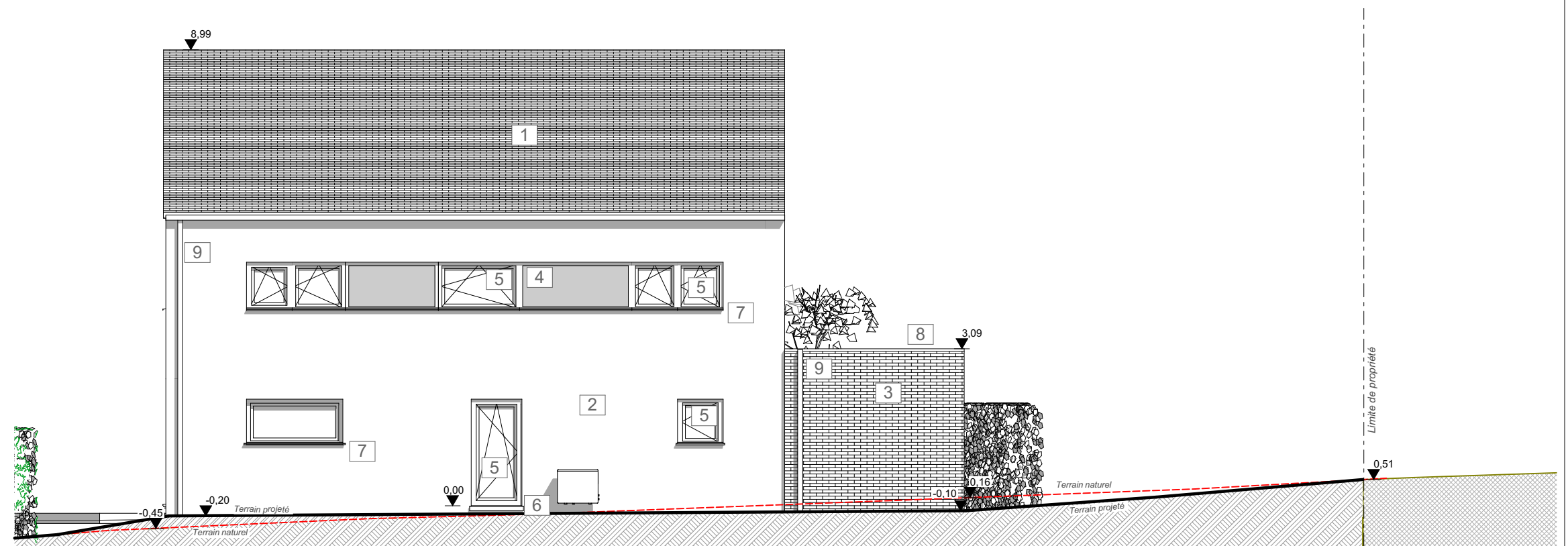
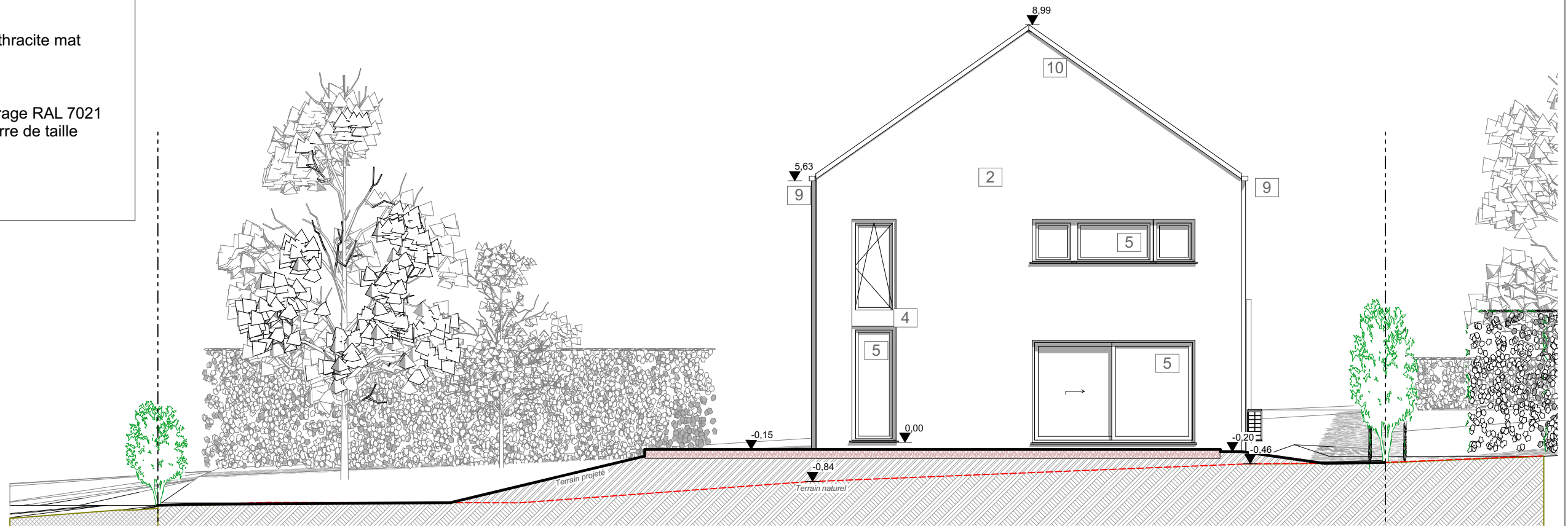

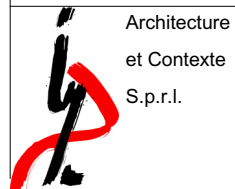
	Architecture et Contexte S.p.r.l.	<b>MAISON 1 : Façade arrière et latérale Nord</b>	<b>PERMIS D'URBANISME</b>	Malmedyer Strasse 70 4760 BULLANGE Cadastéré : 1e DIV section E n°39Z	Ech : 1 / 100 Page: 08/11 Date: 06/10/2022	DELISO sprl, représentée par M. V. Delhez et M. J. Krannen Zoning des Plenesses, Rue des Nouvelles Technologies, 3 4820 DISON
	Paul WILKIN Avenue Jardin Ecole, 10/1 4820 Dison Tél.: 087/33.67.68.	<b>Construction de deux maisons unifamiliales 4 façades</b>	Ech : 1 / 100 Page: 08/11 Date: 06/10/2022	DELISO sprl, représentée par M. V. Delhez et M. J. Krannen Zoning des Plenesses, Rue des Nouvelles Technologies, 3 4820 DISON		



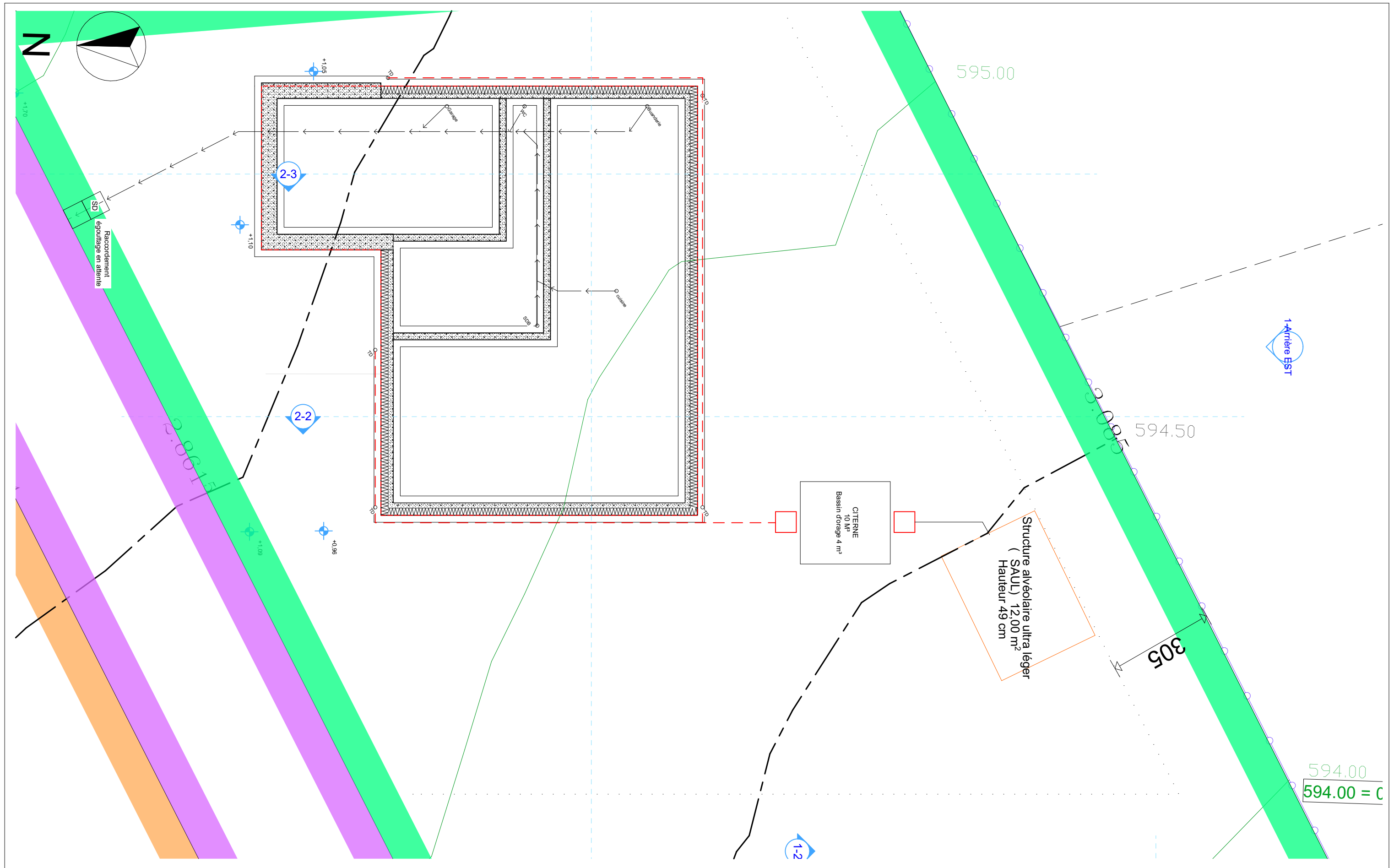

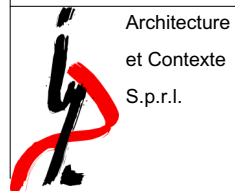
	<b>Architecture et Contexte S.p.r.l.</b>	<b>MAISON 2 : Fondations et égouttage</b>	<b>PERMIS D'URBANISME</b>		
	Paul WILKIN Avenue Jardin Ecole, 10/1 4820 Dison Tél.: 087/33.67.68.	<b>Construction de deux maisons unifamiliales 4 façades</b>	Malmedyer Strasse 70 4760 BULLANGE Cadasté : 1e DIV section E n°39Z	Ech : 1/250 Page: 09/14 Date: 06/10/2022	DELISO sprl, représentée par M. V. Delhez et M. J. Krannen Zoning des Plenesses, Rue des Nouvelles Technologies, 3 4820 DISON

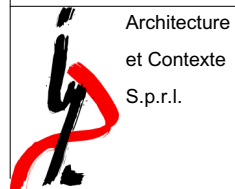
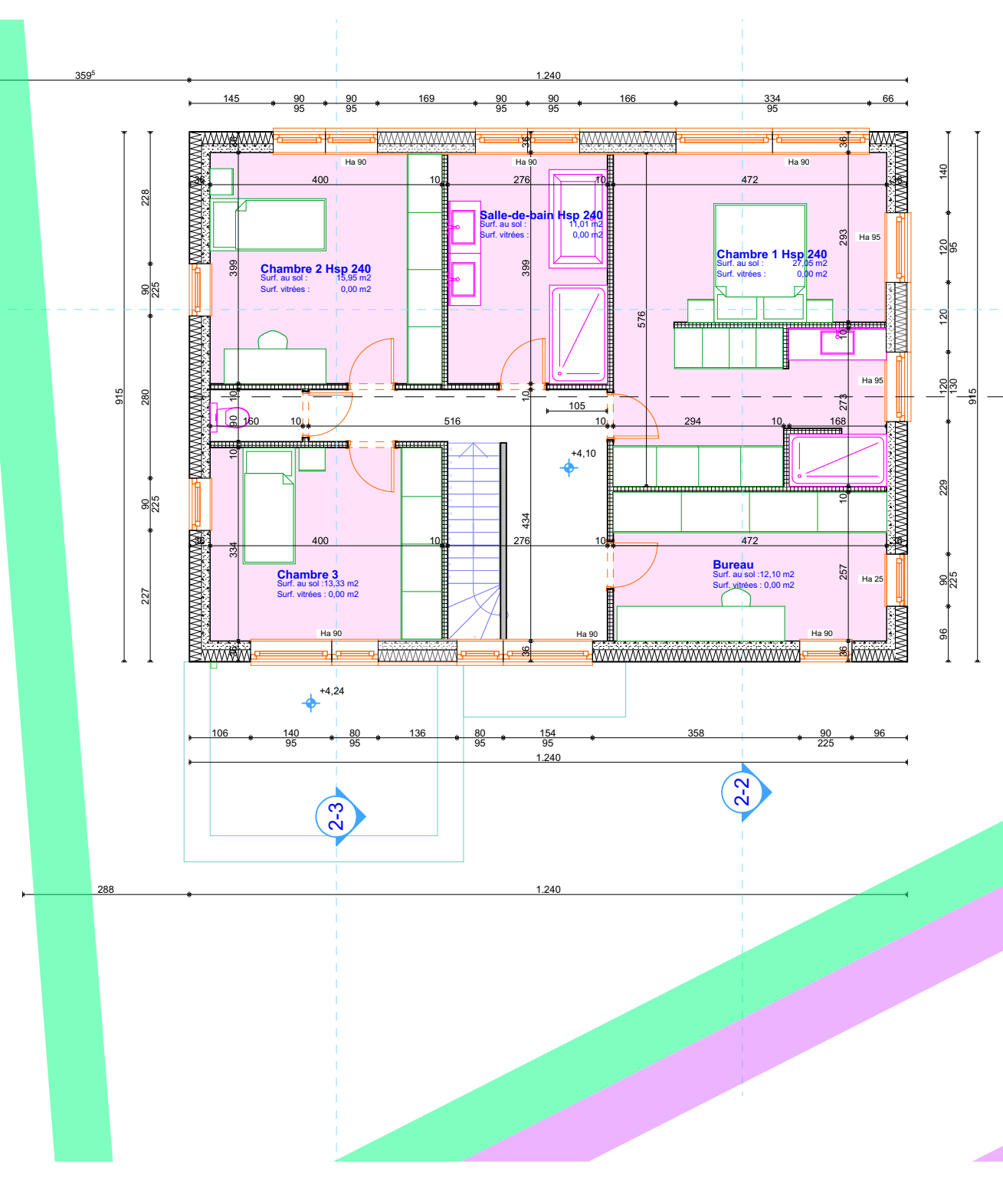
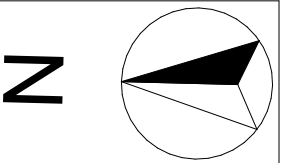
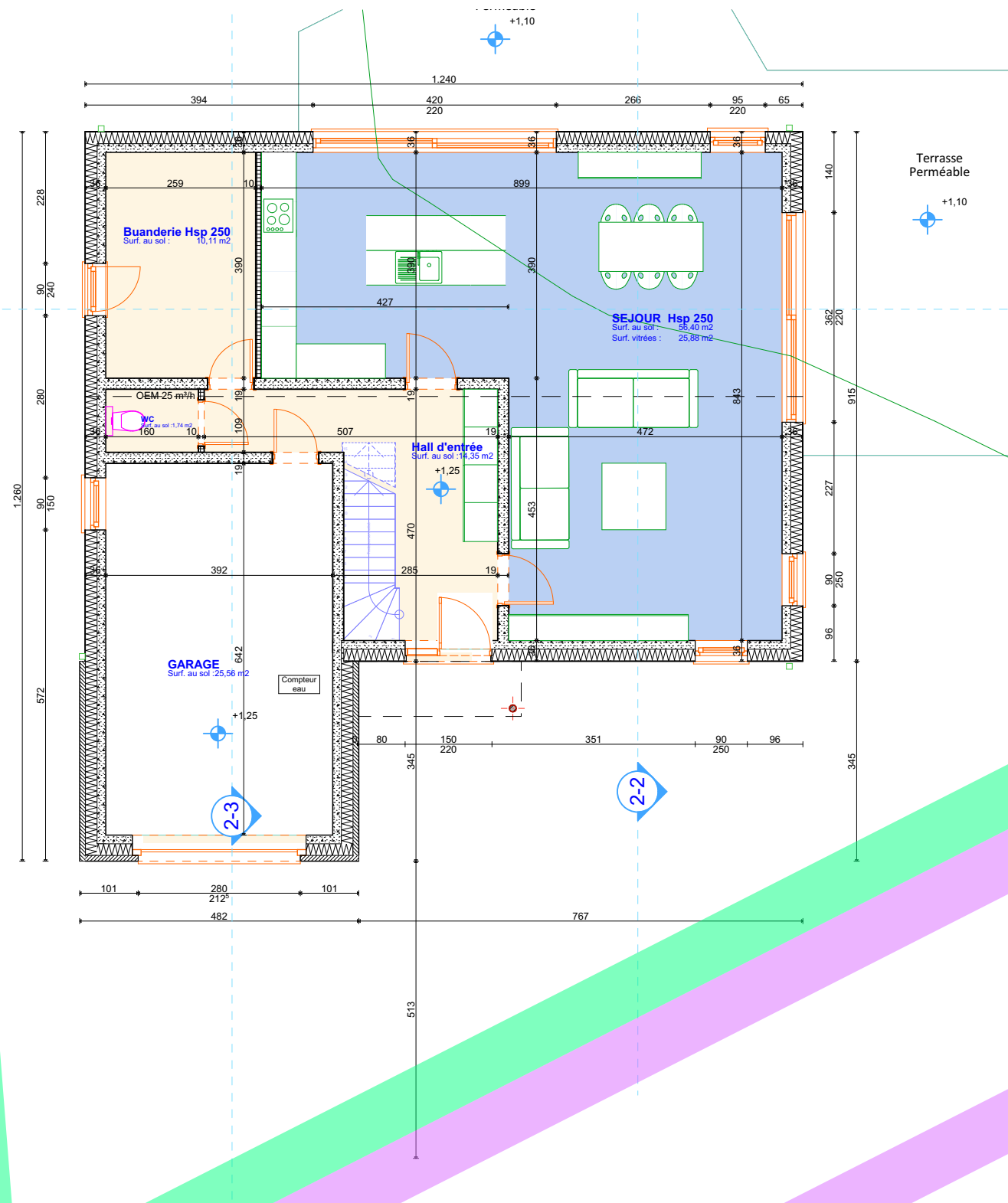
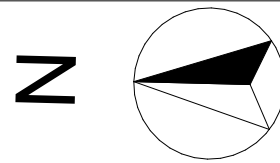

Architecture  
et Contexte  
S.p.r.l.

**MAISON 2 : Plans Rez-de-chaussée et 1e étage**

Paul WILKIN  
Avenue Jardin Ecole, 10/1 4820 Dison  
Tél.: 087/33.67.68.

**PERMIS D'URBANISME**

**Construction de deux maisons  
unifamiliales 4 façades**

Malmedyer Strasse 70  
4760 BULLANGE  
Cadastré : 1e DIV section E n°39Z

Ech : 1 / 100  
Page: 10/14  
Date: 06/10/2022

DELISO sprl, représentée par M. V. Delhez et M. J. Krannen  
Zoning des Plenesses, Rue des Nouvelles Technologies, 3  
4820 DISON



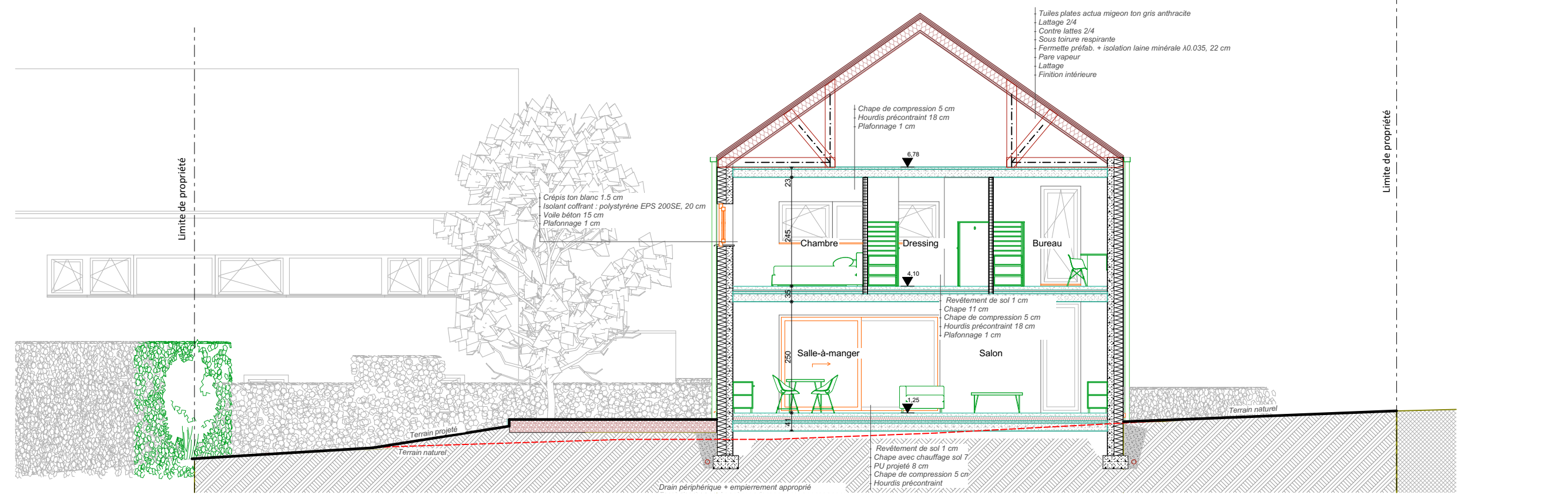
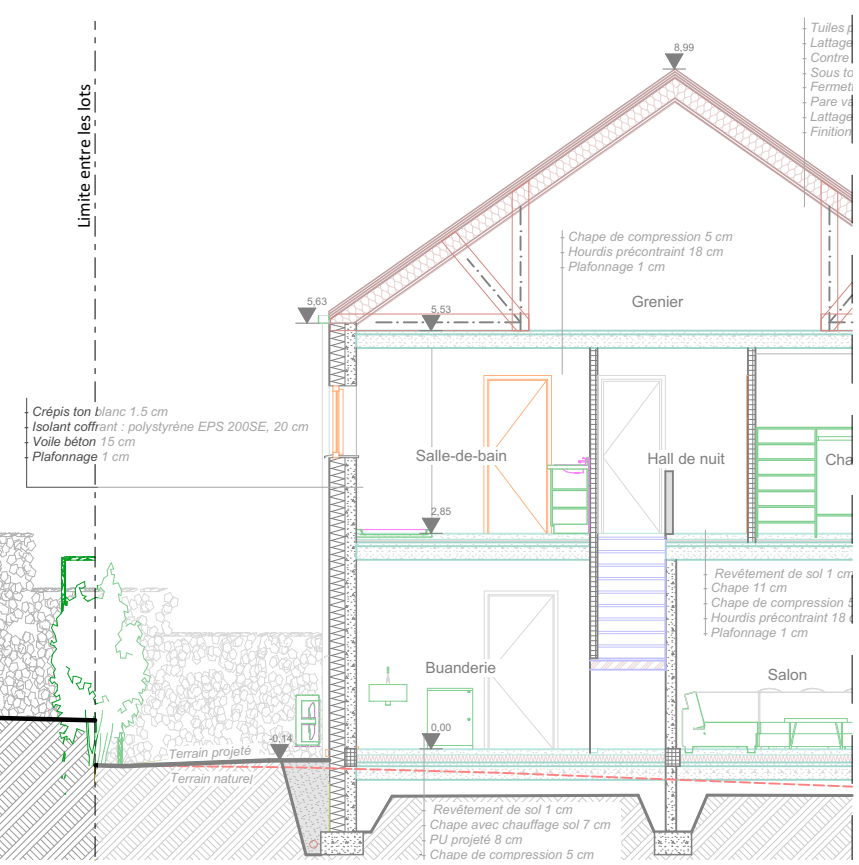
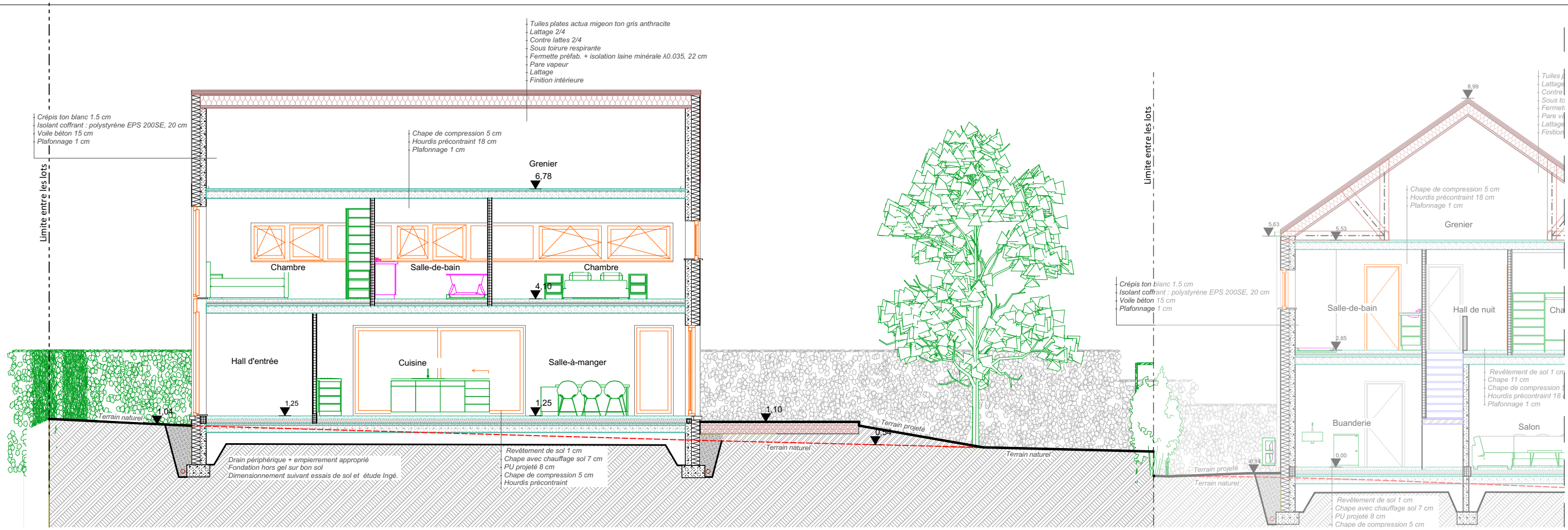

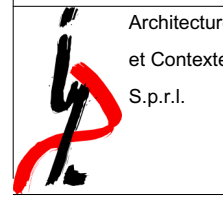
	<b>Architecture et Contexte S.p.r.l.</b>	<b>MAISON 2 : Coupe 2-1 et -2-2</b>	<b>PERMIS D'URBANISME</b>			
	Paul WILKIN Avenue Jardin Ecole, 10/1 4820 Dison Tél.: 087/33.67.68.	<b>Construction de deux maisons unifamiliales 4 façades</b>	Malmedyer Strasse 70 4760 BULLANGE Cadastre : 1e DIV section E n°39Z	Ech : 1 / 100 Page: 11/14 Date: 06/10/2022	DELISO sprl, représentée par M. V. Delhez et M. J. Krannen Zoning des Plenesses, Rue des Nouvelles Technologies, 3 4820 DISON	

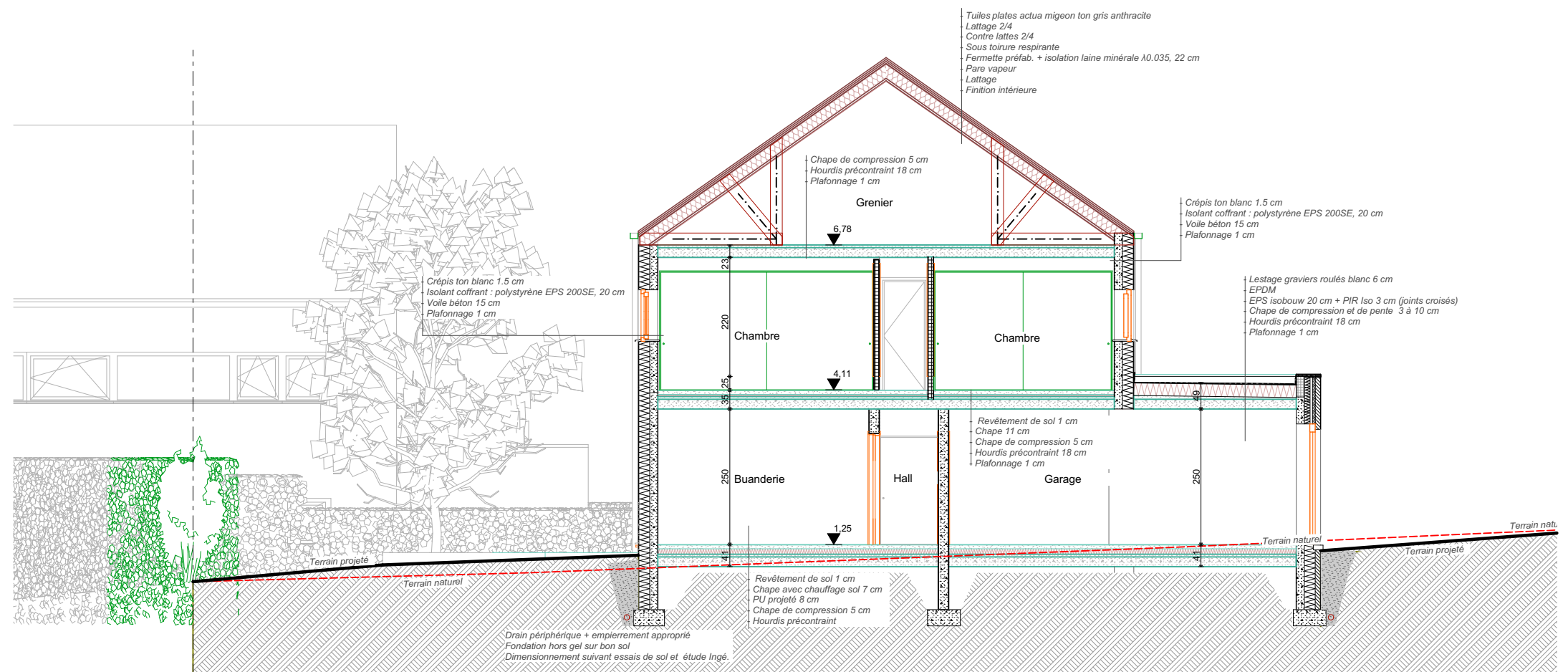

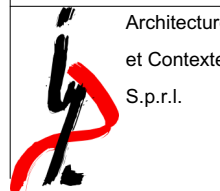
	Architecture et Contexte S.p.r.l.	<b>MAISON 2 : Coupe 2-3</b>	<b>PERMIS D'URBANISME</b>		
	Paul WILKIN Avenue Jardin Ecole, 10/1 4820 Dison Tél.: 087/33.67.68.	<b>Construction de deux maisons          unifamiliales 4 façades</b>	Malmedyer Strasse 70 4760 BULLANGE Cadastre : 1e DIV section E n°39Z	Ech : 1 / 100 Page: 12/14 Date: 06/10/2022	DELISO sprl, représentée par M. V. Delhez et M. J. Krannen Zoning des Plenesses, Rue des Nouvelles Technologies, 3 4820 DISON



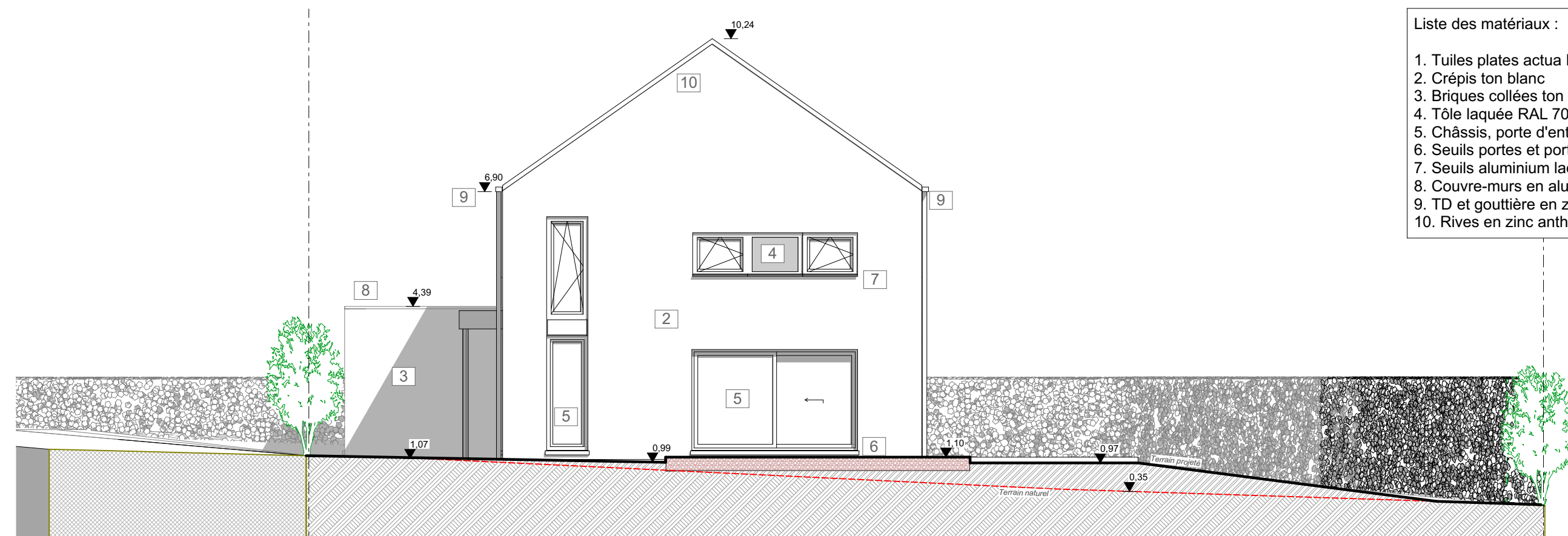
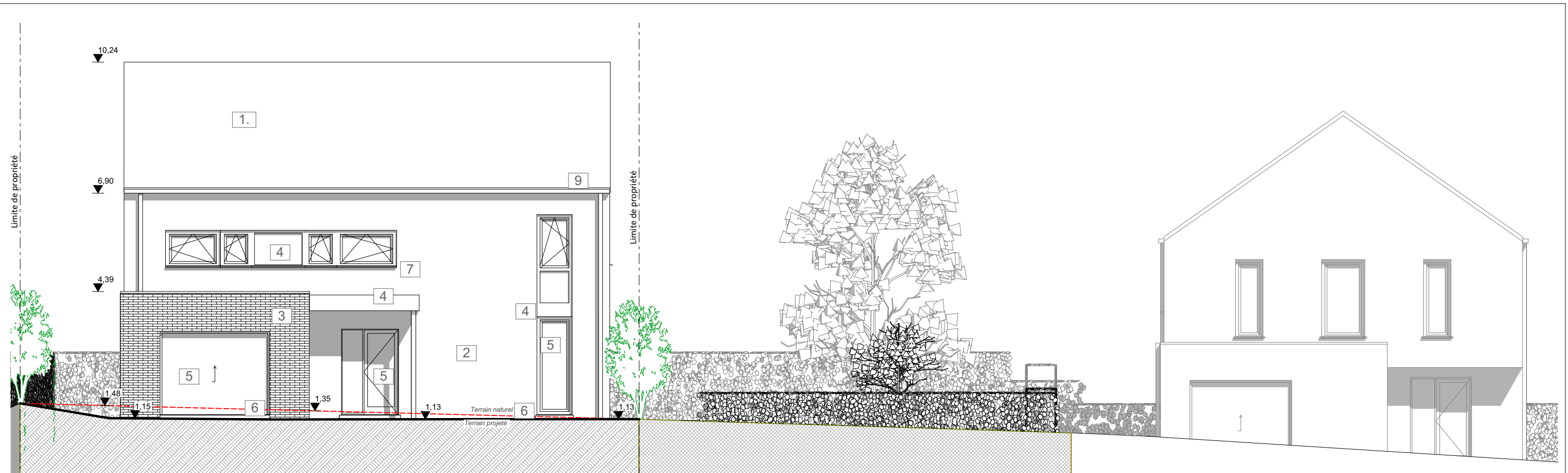

Liste des matériaux :

1. Tuiles plates actua Migeon ton gris anthracite mat
2. Crépis ton blanc
3. Briques collées ton noir
4. Tôle laquée RAL 7021 idem châssis
5. Châssis, porte d'entrée et porte de garage RAL 7021
6. Seuils portes et portes-fenêtres en pierre de taille
7. Seuils aluminium laqué Ral 7021
8. Couvre-murs en aluminum RAL 7021
9. TD et gouttière en zinc anthracite
10. Rives en zinc anthracite

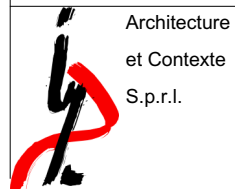
	Architecture et Contexte S.p.r.l.	<b>MAISON 2 : Façade avant et latérale SUD</b>	<b>PERMIS D'URBANISME</b>		
	Paul WILKIN Avenue Jardin Ecole, 10/1 4820 Dison Tél.: 087/33.67.68.	<b>Construction de deux maisons unifamiliales 4 façades</b>	Malmedyer Strasse 70 4760 BULLANGE Cadastré : 1e DIV section E n°39Z	Ech : 1 / 100 Page: 13/14 Date: 06/10/2022	DELISO sprl, représentée par M. V. Delhez et M. J. Krannen Zoning des Plenesses, Rue des Nouvelles Technologies, 3 4820 DISON

Liste des matériaux :

1. Tuiles plates actua Migeon ton gris anthracite mat
2. Crépis ton blanc
3. Briques collées ton noir
4. Tôle laquée RAL 7021 idem châssis
5. Châssis, porte d'entrée et porte de garage RAL 7021
6. Seuils portes et portes-fenêtres en pierre de taille
7. Seuils aluminium laqué Ral 7021
8. Couvre-murs en aluminium RAL 7021
9. TD et gouttière en zinc anthracite
10. Rives en zinc anthracite

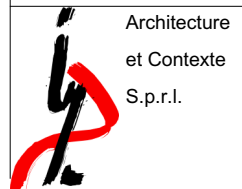
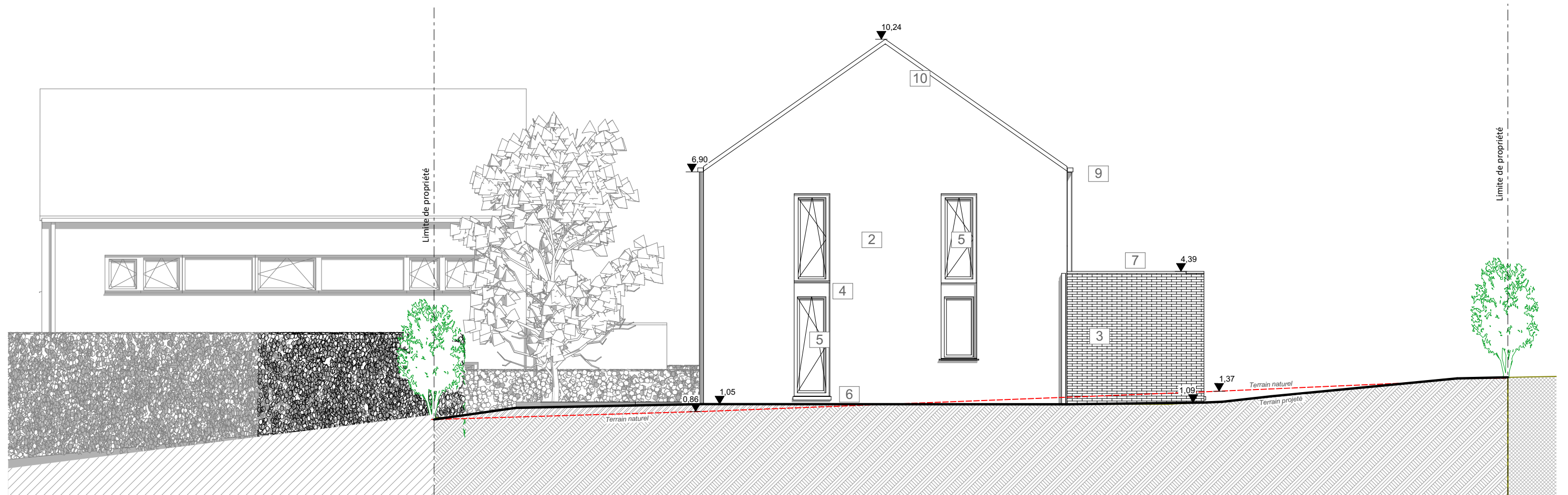
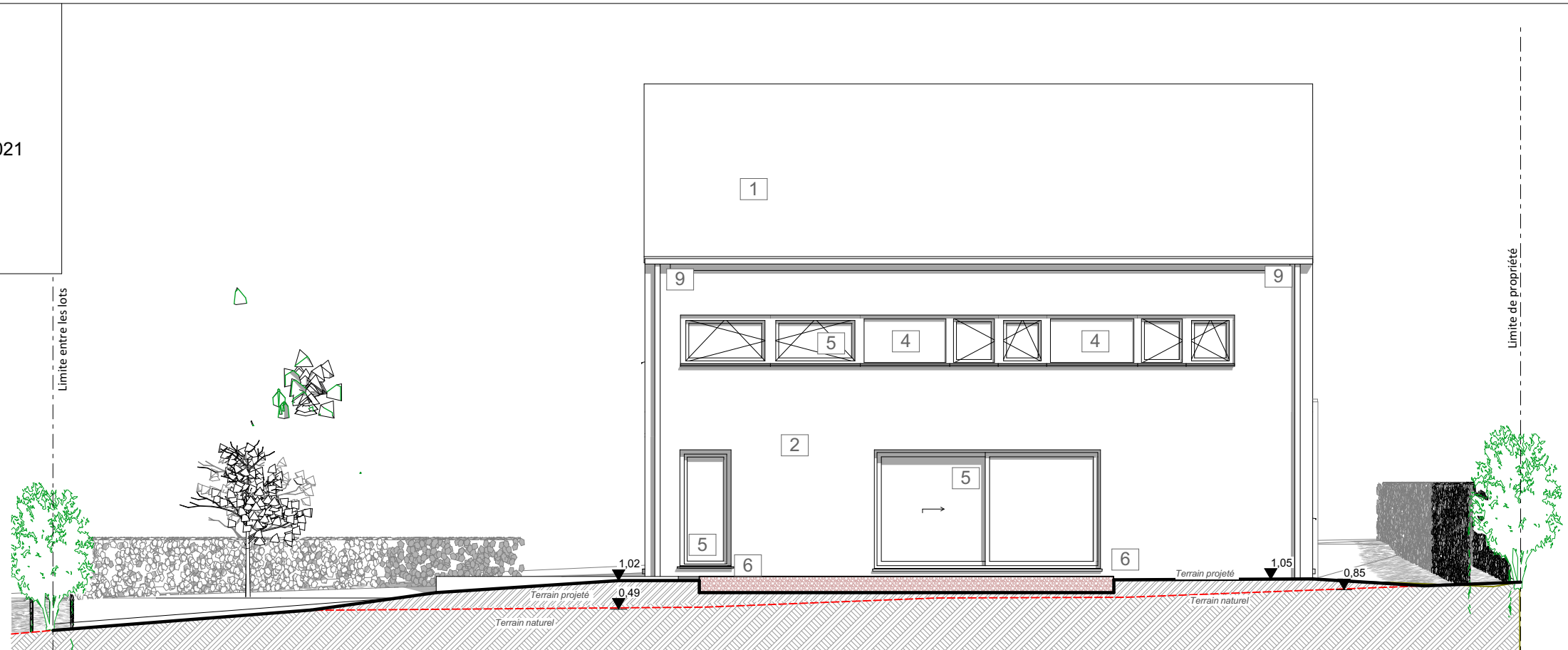

Architecture  
et Contexte  
S.p.r.l.

MAISON 2 : Façade latérale NORD et arrière EST

Paul WILKIN  
Avenue Jardin Ecole, 10/1 4820 Dison  
Tél.: 087/33.67.68.

PERMIS D'URBANISME

**Construction de deux maisons  
unifamiliales 4 façades**

Malmedyer Strasse 70  
4760 BULLANGE  
Cadastré : 1e DIV section E n°39Z

Ech : 1 / 100  
Page: 14/14  
Date: 06/10/2022

DELISO sprl, représentée par M. V. Delhez et M. J. Krannen  
Zoning des Plenesses, Rue des Nouvelles Technologies, 3  
4820 DISON