

EINFAMILIENHÄUSER IN HOLZBETON

4- RAUMWOHNUNG (OFEN- u. ZENTRALHEIZUNG)

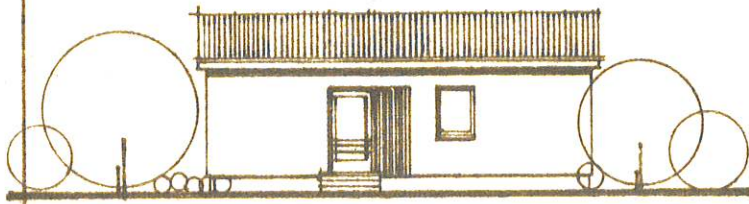

EINGANGSSEITE

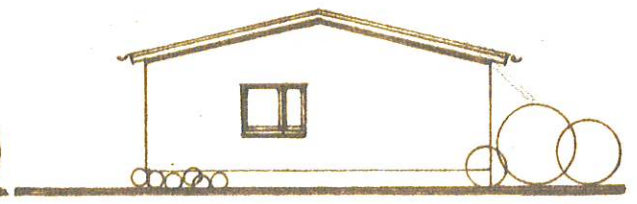

GIEBELANSICHT

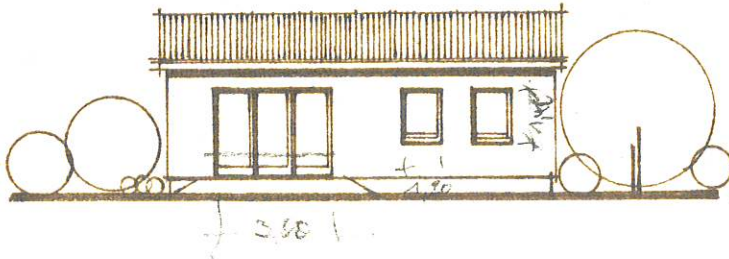

TERRASSE SEITE

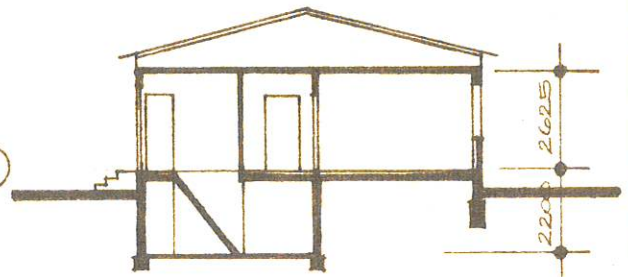

SCHNITT

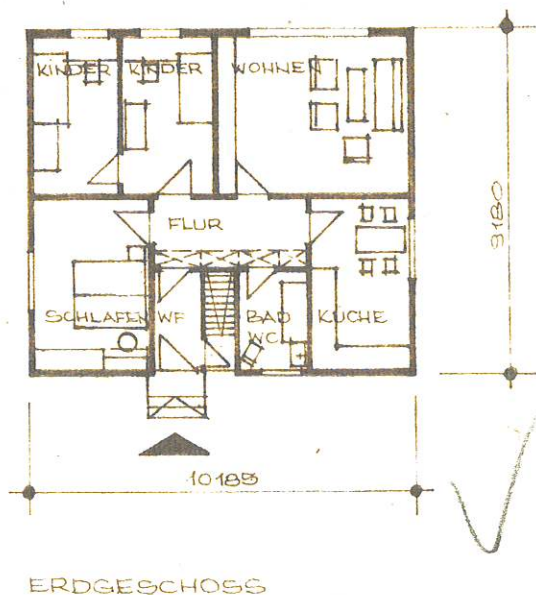

ERDGESCHOSS

BEBAUTE FLÄCHE	: 93,50 m ²
UMBAUTER RAUM	: 429,00 m ³
FUNDAMENTE	: STREIFENFUND. B160/80
KELLERMAUERWERK	: KALKSANDSTEIN MG I/II
AUSSENWÄNDE EG	: 120 mm HOLZBETON
INNENWÄNDE EG	: MZ 100 / MG II
KELLERDECKE	: 130 mm FB- DECKE
DACHKONSTRUKTION	: BRETTBINDER BS 162 1
DACHEINDECKUNG	: WELLASBEST PROFILS
FENSTER u INNENTÜREN	NACH TGL
PREIS	: 41 000,- M

WF	: 3,36 m ²
FLUR	: 7,32 m ²
BAD	: 4,79 m ²
KÜCHE	: 12,04 m ²
KINDER	: 8,95 m ²
KINDER	: 11,60 m ²
SCHLAFEN	: 14,36 m ²
WOHNEN	: 19,17 m ²