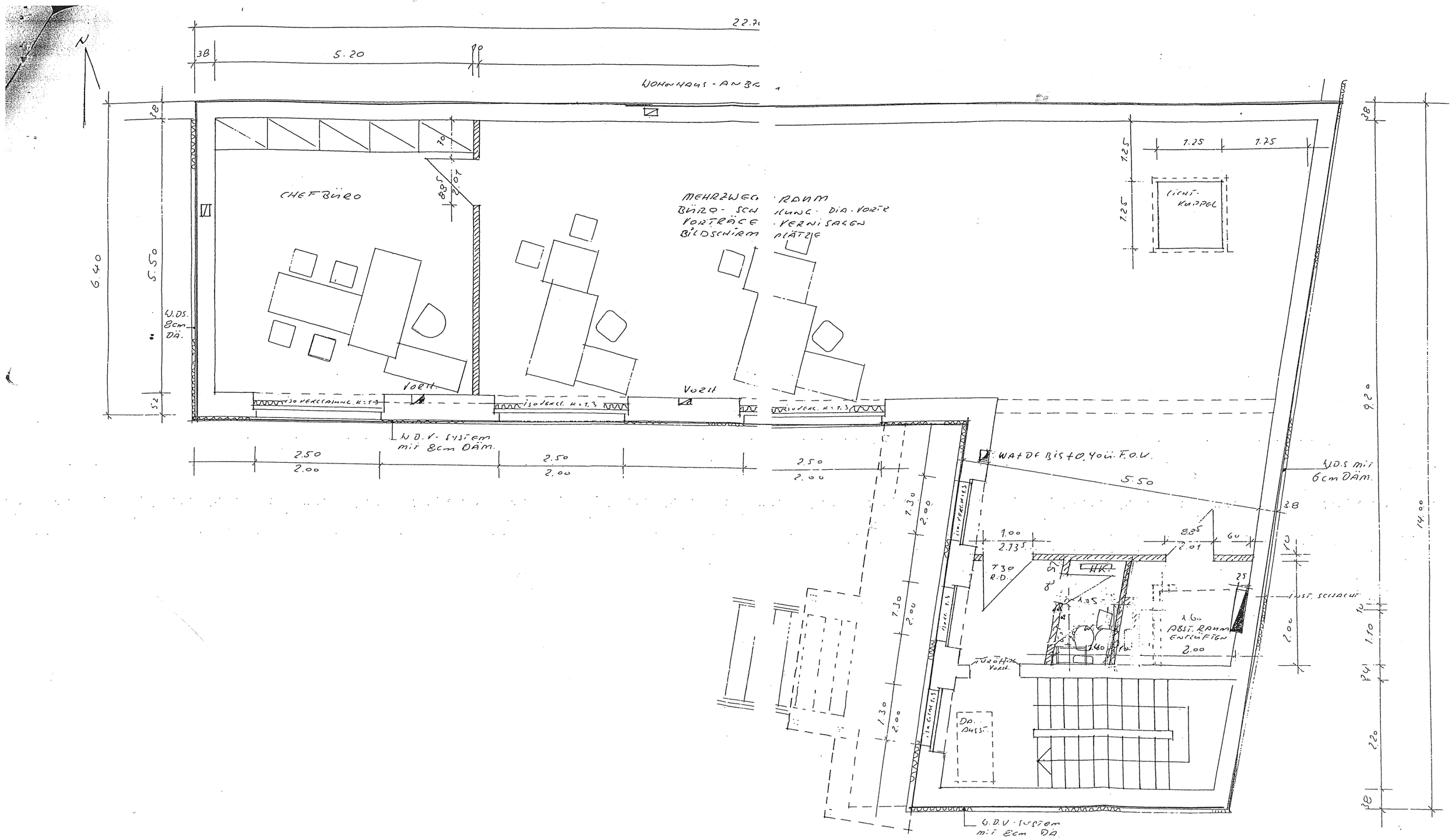

BAUHERR: BEATE STOLZ GROSSHERZ. FRIEDRSTR. 64
66121 SAARBRÜCKEN

UNTERSCHRI

PROJEKT: UMBAU U. MODERNISIERUNG DES HOFES GROSSHERZ. FRIEDRSTR. 70 IN SAARBRÜCKEN

BEZEICHN: GRUNDRISS 1OBERGESCHOSS

PLAN NR.:

MASZSTAB: 1:50

GEZ.: Br. 7.99

GEP.:

STEMPEL UNTERSCHRIFT:

HANS BLUM ARCHITEKT AKS
ZUM ZIMMERMANNSFELS 39
66540 NEUNKIRCHEN