

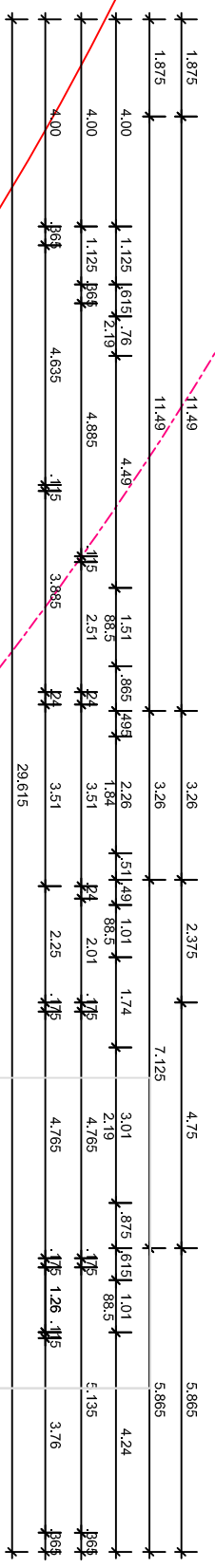

1807/6

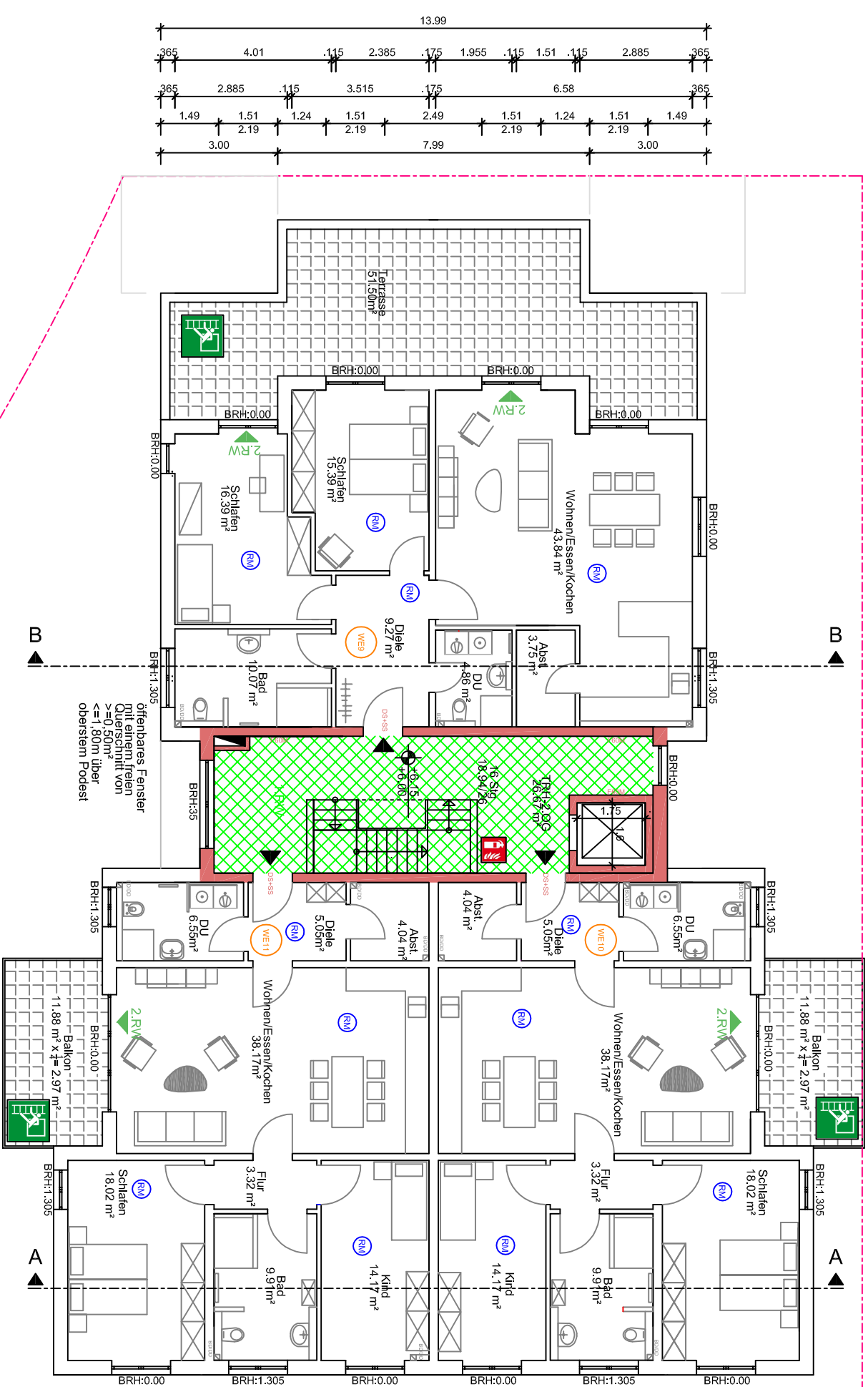
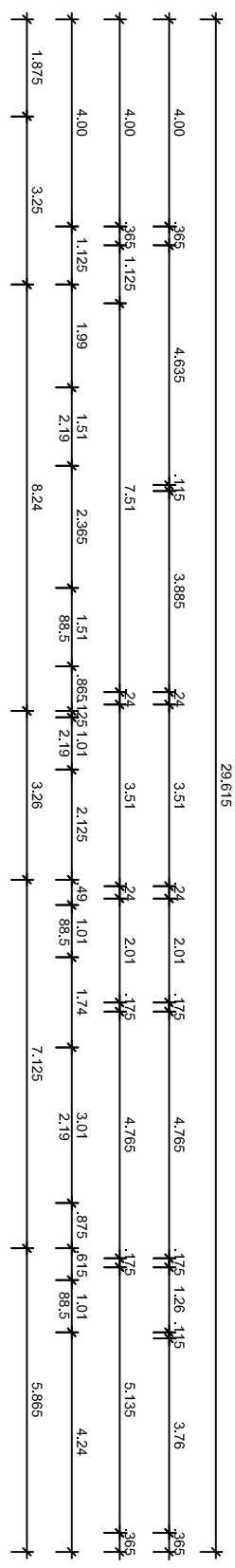

LEGENDE:

	Treppenraum (1. Rettungsweg)
	F 90
	F80/ F60M
	dicht- und selbstschließend
	ds+ss
	T30 RS
	2. RW 2. Rettungsweg
	Wohnheit (WE) oder Nutzungseinheit (NE)
	Rauchmelder
	Anliehstelle
	Rettingsteiler
	Feuertöschler
	Drehleiter

Bauantrag

Bauvorhaben:

Neubau eines Mehrfamilienhauses
 in der Baugruppe "Kappelberg"
 Baugruppe "Kappelberg"
 67697 Otterberg
 Flurstück: 1807/6-Teilfläche

Grundriss 2.OG

M 1:100 Plan Nr. 4
 01.03.2022 gez. Mirjam Heiß
Bauherr:
 Manfred Bäcker
 Bergstraße 21
 66879 Kallweiler
 Unterschrift Bauherr:

ARCHITEKTURBÜRO
 DIP.-ING. (FH) STEFAN KOLBEL
 Quellenstraße 17
 67653 Kaiserslautern
 Tel.: 07351 3310
 Mail: kolbel@architekturkolbel.de
 Unterschrift Architekt:

Kolbel