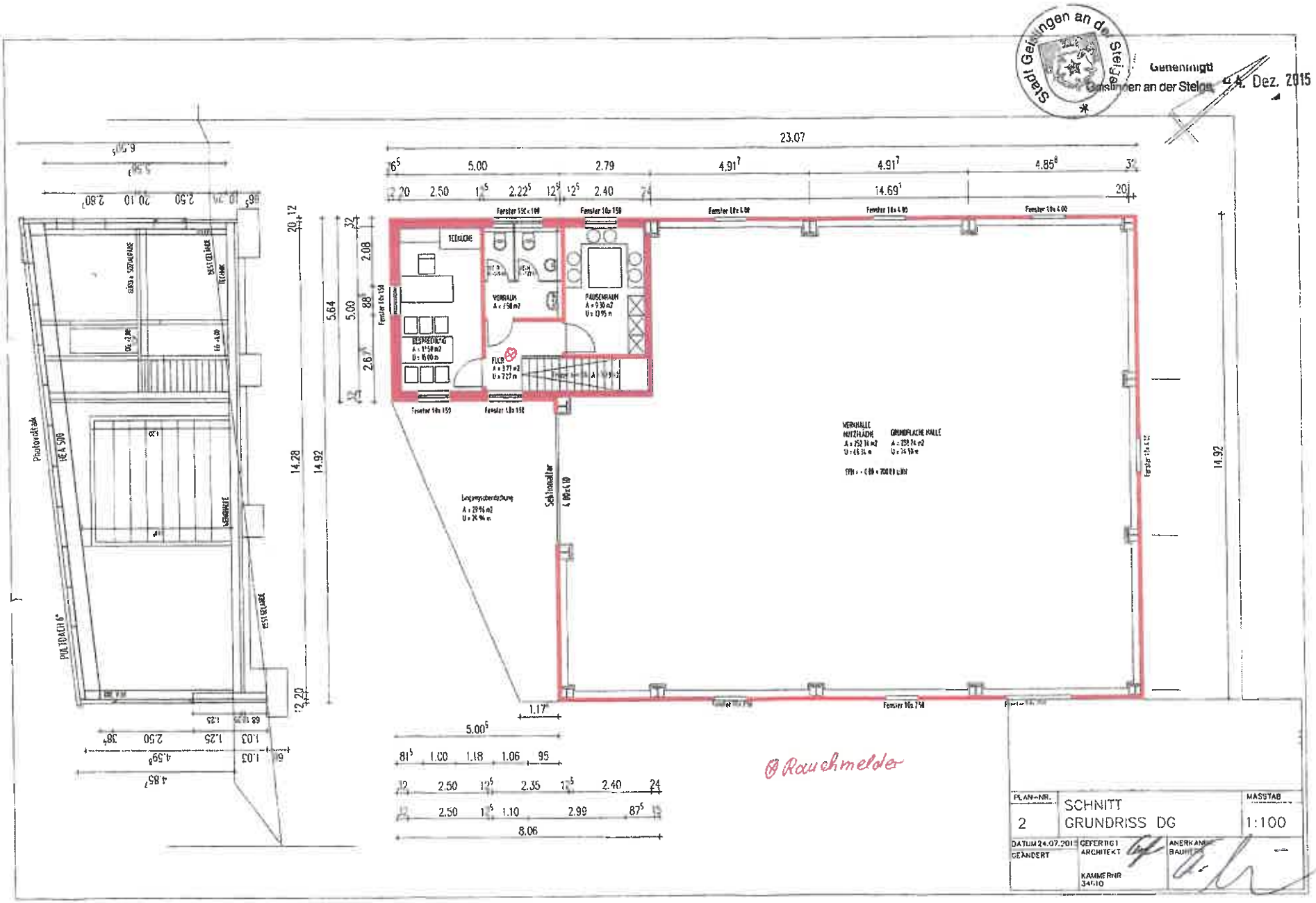
Stadt Geislingen an der Steige
Genehmigt
Geislingen an der Steige, 24. Dez. 2015
23.07
5.00
2.79
4.91
4.91
4.85
14.69
TECHNIK
VORRAUM
PAUSENRAUM
BESPRECHUNG
FLUR
WERKHALLE NUTZFLÄCHE
GRUNDFLÄCHE HALLE
Sektionaltor
Photovoltaik
HEA 500
PULTDACH 6°
14.28
14.92
5.64
5.00
2.08
8.06
Rauchmelder
PLAN-NR.
2
SCHNITT
GRUNDRISS DG
MASSTAB
1:100
DATUM 24.07.2015
GEÄNDERT
GEFERTIGT ARCHITEKT
KAMMERNR 34510
ANERKANNT BAUHERR