

Brüggemannstrasse 10

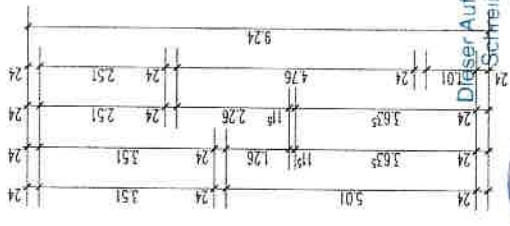

Dieser Aufteilungsplan gehört zum  
Schnitthan (Bescheinigung)

Aktenzeichen Datum  
01-5 1 - 0 2 0 0 8 5 5 0 9.04.02



STADT ESSEN  
Der Oberbürgermeister  
Amt für Stadtplanung und Baubehörung

AUFTEILUNGSPLAN	11.03.2002	M 1:100	S. 35
GEBÄUDE:	BRÜGEMANNSTR. 2/4/6/8/10, 12/14/16/18 45327 ESSEN		
ANTRAGSTELLER:	VITERRA WOHNEN AG PHILIPPSTR. 3, 44803 BOCHUM		
PLANFERTIGER:	HEINZ STUMPP GMBH BAUTECHNIK-PLANUNGSBURO JETTENBURGER STR. 3, 72770 REUTLINGEN TEL. 07121/514 99 0, FAX 07121/514 99 11 E-MAIL: STUMPP1 @ HEINZ-STUMPP-GMBH.DE		
1. ETG	UG, EG, 1.OG, DG, SCHNITT, ANSICHT, GARAGE		02-204

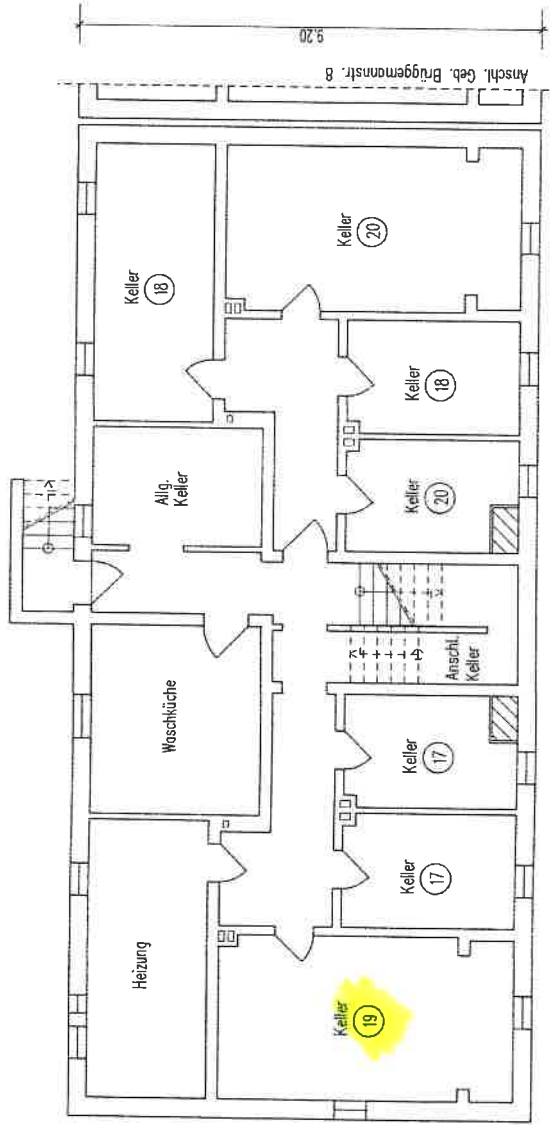
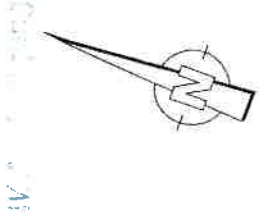

Dieser Aufteilungsplan gehört zum Schreiben (Bescheinigung)  
 Aktenzeichen Datum

Brüggenmannstrasse 10

61-5 1-0200866 09 04 02



AUFTEILUNGSPLAN	11.03.2002	M 1:100	S. 33
GEBÄUDE:	BRÜGGEMANNSTR. 2/4/6/8/10, 12/14/16/18 45327 ESSEN		
ANTRAGSTELLER:	VITERRA WOHNEN AG PHILIPPSTR. 3, 44803 BOCHUM		
PLANFERTIGER:	HEINZ STUMPP GMBH BAUTECHNIK-PLANUNGSBURO JETTENBURGER STR. 3, 72770 REUTLINGEN TEL. 07121/514 99 0, FAX. 07121/514 99 11 E-MAIL: STUMPP1 @ HEINZ-STUMPP-GMBH.DE		
1. ETG	UG, EG, 1.OG, DG, SCHNITT, ANSICHT, GARAGE		02-204