

Die Darstellung ist ein allgemeiner Möblierungsvorschlag, die Badmöblierung erfolgte vorbehaltlich technischer Endprüfung.

Eine Anordnung der Elektroverteilung erfolgt, wenn möglich, oberhalb der Wohnungsübergabestation. Änderungen durch technische Regelwerke/Anforderungen sind möglich.

Haus 5 | Dachgeschoss | WE 48 | ca. 122 m²

Kirchweg 62, 24558 Henstedt-Ulzburg

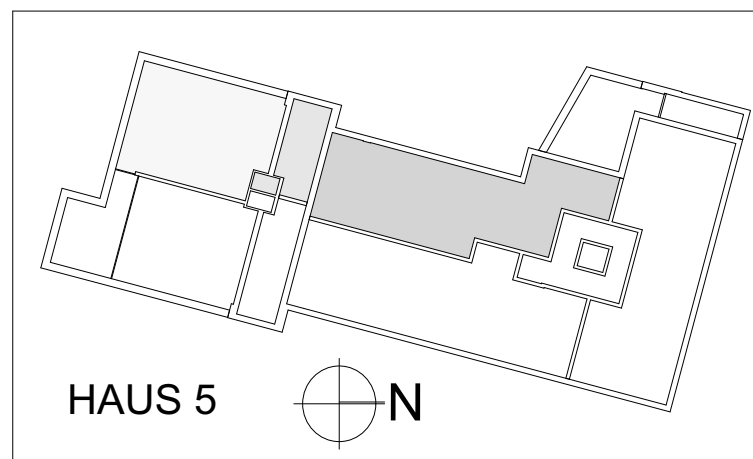
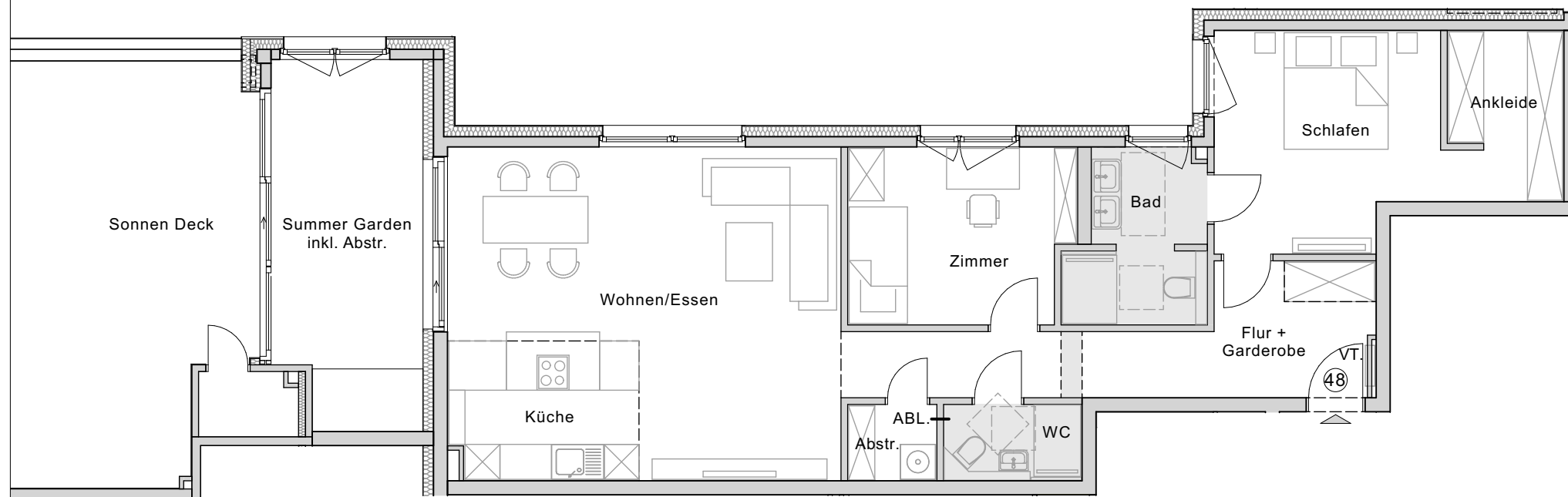

abgehängte Deckenbereiche
VT. = Wohnungsübergabestation
ABL. = Abluft Wandgerät

3-Zimmer-Wohnung

| | |
|---|---------------------------------|
| 01. Flur + Garderobe | ca. 13,64 m ² |
| 02. WC | ca. 3,11 m ² |
| 03. Abstr. | ca. 2,00 m ² |
| 04. Küche | ca. 7,72 m ² |
| 05. Wohnen/Essen | ca. 30,79 m ² |
| 06. Zimmer | ca. 11,50 m ² |
| 07. Bad | ca. 6,55 m ² |
| 08. Schlafen | ca. 13,92 m ² |
| 09. Ankleide | ca. 5,91 m ² |
| 10. Summer Garden (50% von 18,18 m ²) | ca. 9,09 m ² |
| 11. Sonnen Deck (25% von 71,71 m ²) | ca. 17,93 m ² |
| Wohnfläche | ca. 122,16 m² |