

BAUVORHABEN DES HERRN WILLI SCHUPP GRIESHEIM  
 BESSUNGERSTR. 106

M 1:100

NACHTRAG

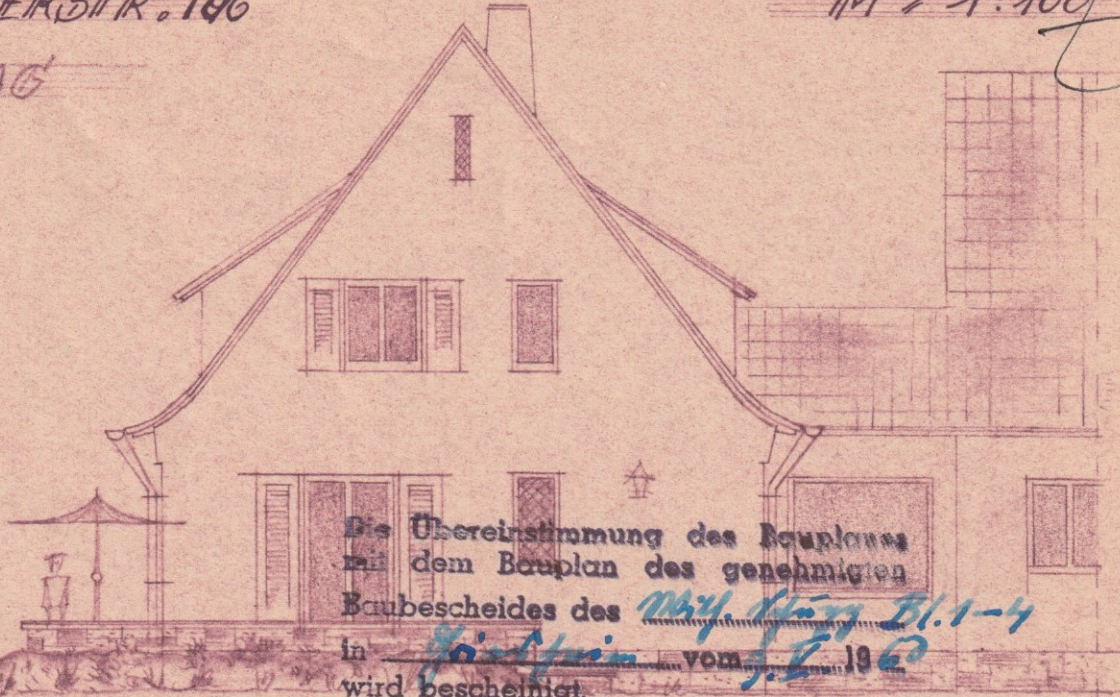

Die Übereinstimmung des Bauplans  
 mit dem Bauplan des genehmigten  
 Baubescheides des Mag. Herr Bl. 1-4  
 in Darmstadt vom 2. 10. 1960  
 wird bescheinigt.  
 Darmstadt, den 13. März 1960

ANSICHT SÜD

Der Kreisausschuß  
 des Landkreises Darmstadt  
 - Kreisbauamt -  
 Kreis-Ob.-Bauinspektor



F Grundbuch Nr. 357/60

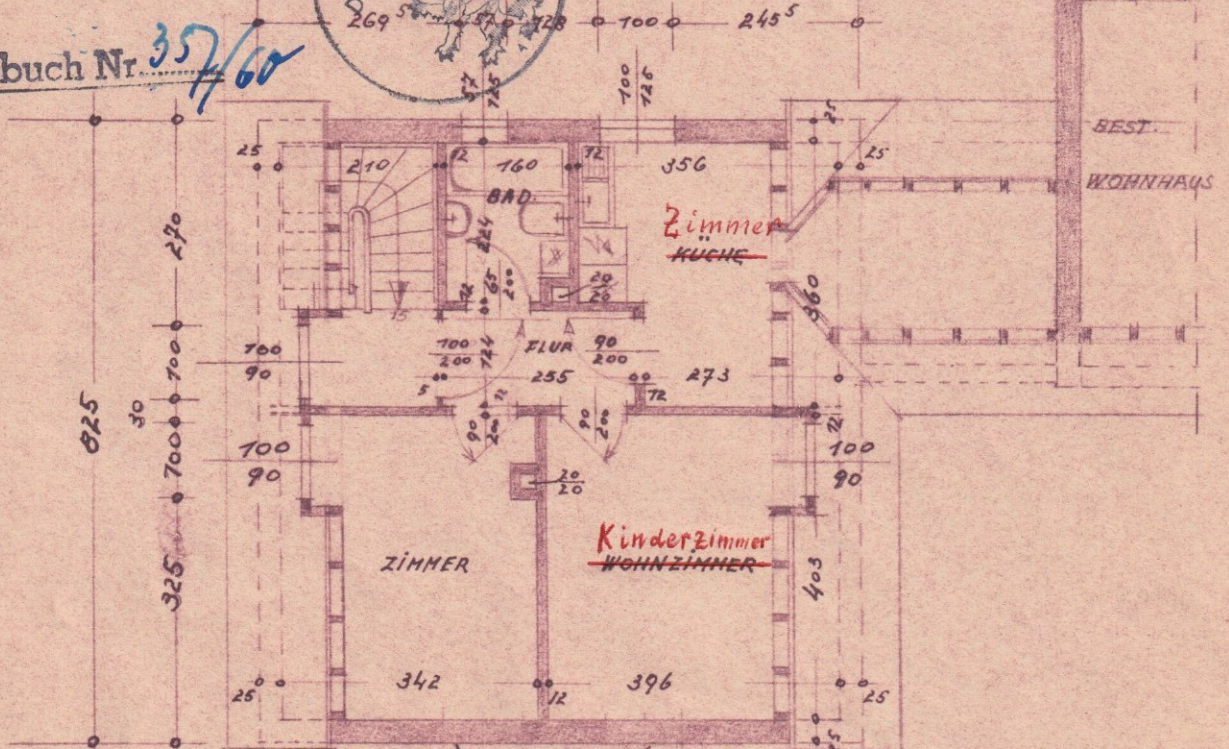

DACHGESCHOSS

BRANDMAUER

GRIESHEIM, IM AUG 59

BAUHEITR. W. Schupp  
 ARCHITEKT: