

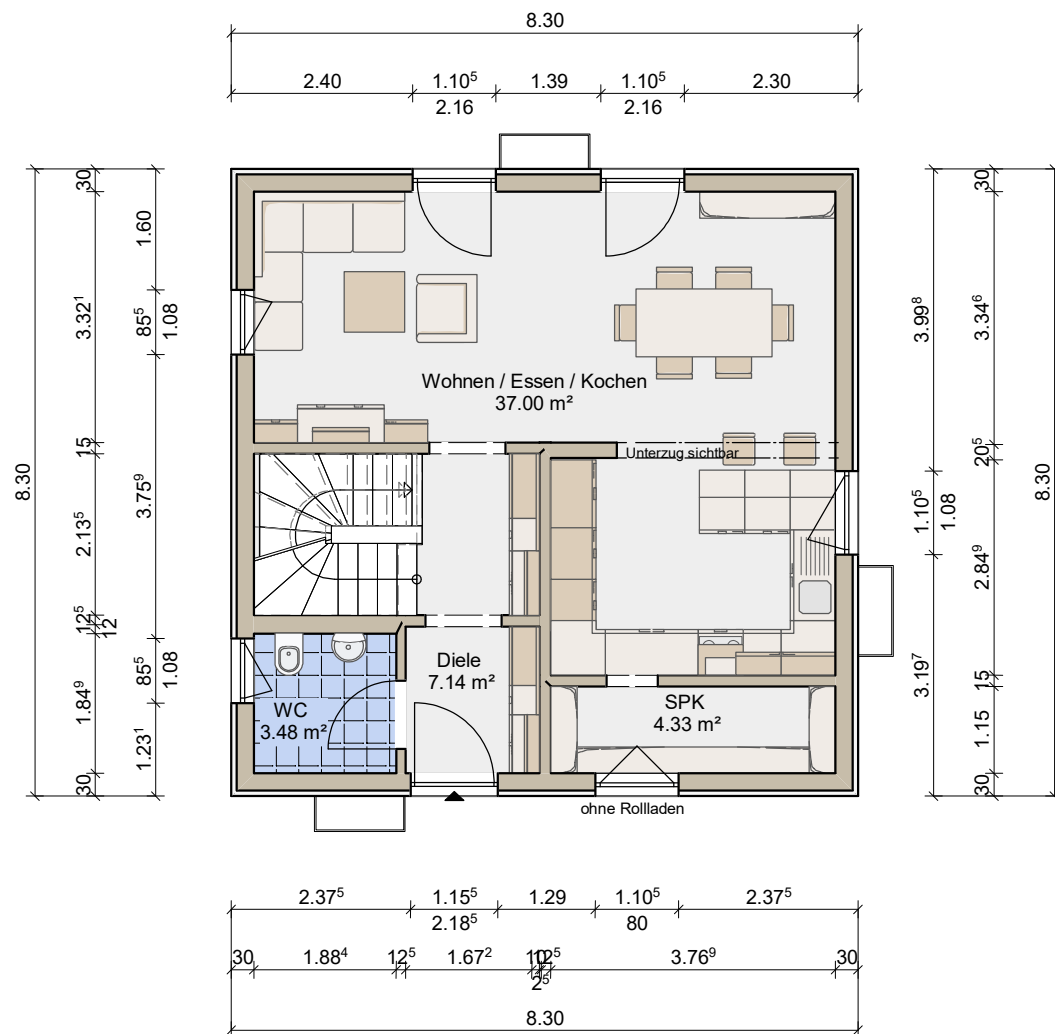

<p>Zeichnung und Unterlagen sind geistiges Eigentum von Boholz-Haus GmbH und dürfen ohne schriftliche Zustimmung dieser weder vervielfältigt noch an unbefugte Dritte weitergegeben werden. Die Abbildungen zeigen teilweise Sonderwünsche.</p> <p>Bei gewissen in der Bau- und Leistungsbeschreibung genannten gebäudetechnischen Anlagen (Heizung, Solarthermieanlagen, Lüftungsanlagen oder Systemergänzungen, PV-Anlage, Batteriespeicher) kann gegebenenfalls eine Größenanpassung des HWR/Technikraums notwendig werden, insbesondere bei der Unterbringung von Waschmaschine und Trockner.</p>	Kellergeschoss	Maßstab 1:100	Entwurfsverfasser / Datum : Rossol / 27.05.2025		
	Bauherr:			Datum	Name
			bearb.		
			gepr.		
	Bauvorhaben: Start- Haus- /		<div>boholz HAUS</div>		
		Gemarkung:	Fl.Nr.:		



<p>Zeichnung und Unterlagen sind geistiges Eigentum von Boholz-Haus GmbH und dürfen ohne schriftliche Zustimmung dieser weder vervielfältigt noch an unbefugte Dritte weitergegeben werden. Die Abbildungen zeigen teilweise Sonderwünsche.</p> <p>Bei gewissen in der Bau- und Leistungsbeschreibung genannten gebäudetechnischen Anlagen (Heizung, Solarthermieanlagen, Lüftungsanlagen oder Systemergänzungen, PV-Anlage, Batteriespeicher) kann gegebenenfalls eine Größenanpassung des HWR/Technikraums notwendig werden, insbesondere bei der Unterbringung von Waschmaschine und Trockner.</p>	Erdgeschoss	Maßstab 1:100	Entwurfsverfasser / Datum : Rossol / 27.05.2025		
	<u>Bauherr:</u>		Datum	Name	
		bearb.			
		gepr.			
	<u>Bauvorhaben:</u> Start- Haus- /				
	Gemarkung:	Fl.Nr.:			

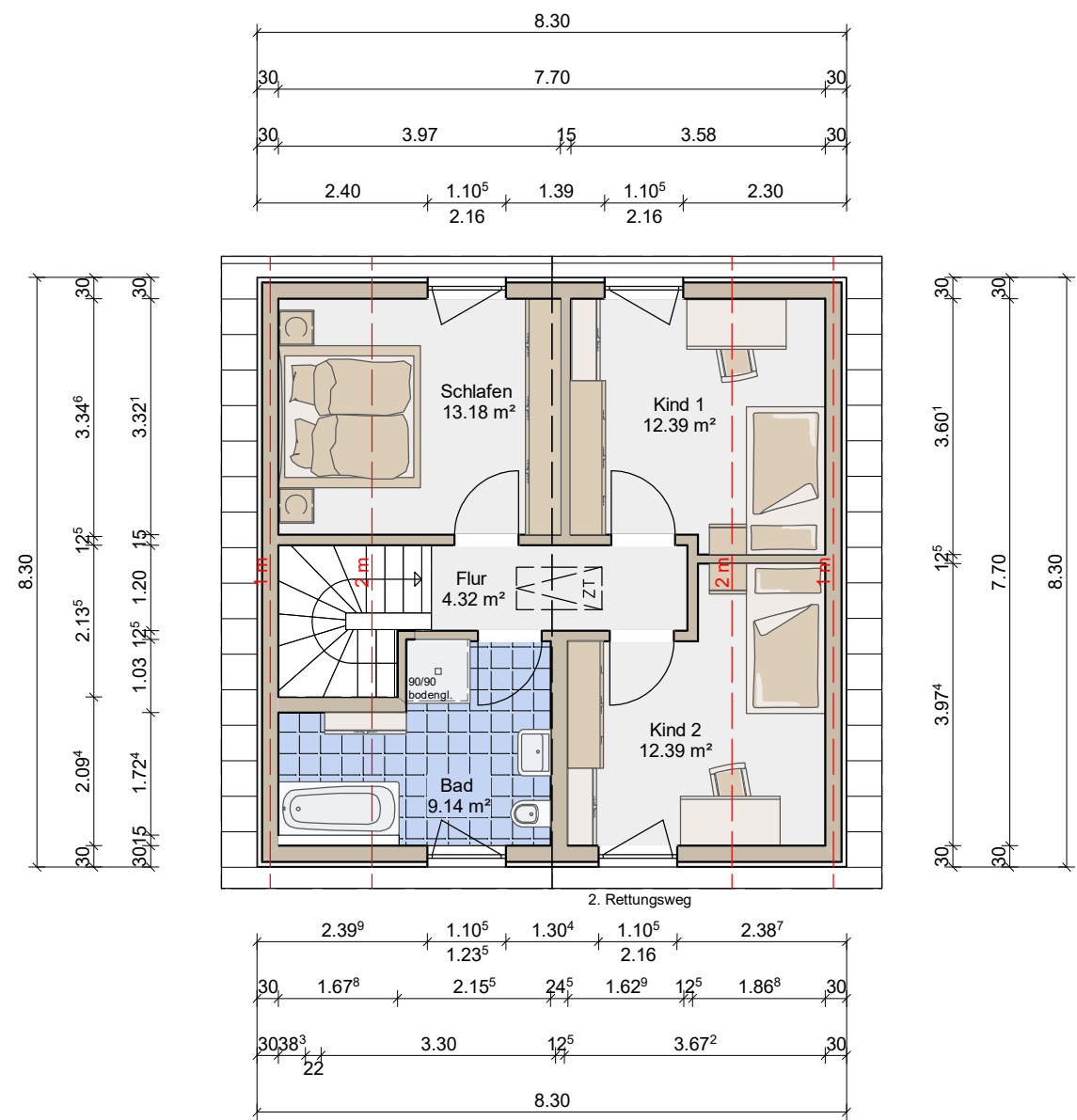

<p>Zeichnung und Unterlagen sind geistiges Eigentum von Boholz-Haus GmbH und dürfen ohne schriftliche Zustimmung dieser weder vervielfältigt noch an unbefugte Dritte weitergegeben werden. Die Abbildungen zeigen teilweise Sonderwünsche.</p> <p>Bei gewissen in der Bau- und Leistungsbeschreibung genannten gebäudetechnischen Anlagen (Heizung, Solarthermieanlagen, Lüftungsanlagen oder Systemergänzungen, PV-Anlage, Batteriespeicher) kann gegebenenfalls eine Größenanpassung des HWR/Technikraums notwendig werden, insbesondere bei der Unterbringung von Waschmaschine und Trockner.</p>	Dachgeschoss	Maßstab 1:100	Entwurfsverfasser / Datum : Rossol / 27.05.2025		
	<u>Bauherr:</u>		Datum	Name	
		bearb.			
		gepr.			
	<u>Bauvorhaben:</u> Start- Haus- /	<div>boholzHAUS</div>			
Gemarkung:	Fl.Nr.:				

Dachkonstruktion lt. Statik

Dachneigung: 35.0°

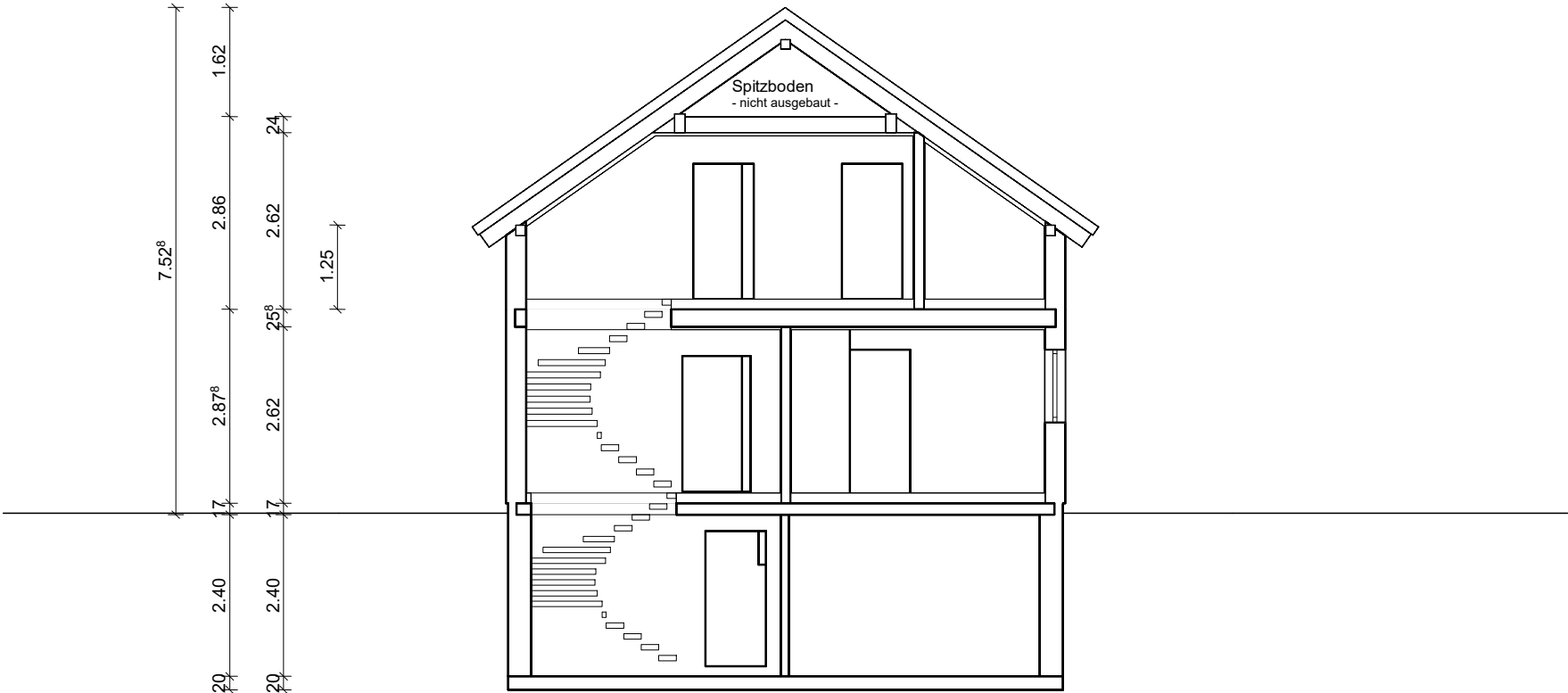

Zeichnung und Unterlagen sind geistiges Eigentum von Boholz-Haus GmbH und dürfen ohne schriftliche Zustimmung dieser weder vervielfältigt noch an unbefugte Dritte weitergegeben werden. Die Abbildungen zeigen teilweise Sonderwünsche.

Bei gewissen in der Bau- und Leistungsbeschreibung genannten gebäudetechnischen Anlagen (Heizung, Solarthermieanlagen, Lüftungsanlagen oder Systemergänzungen, PV-Anlage, Batteriespeicher) kann gegebenenfalls eine Größenanpassung des HWR/Technikraums notwendig werden, insbesondere bei der Unterbringung von Waschmaschine und Trockner.

Schnitt B

Maßstab 1:100

Entwurfsverfasser / Datum : Rossol / 27.05.2025

Bauherr:

Datum

Name

bearb.

gepr.

Bauvorhaben:
Start- Haus- /

Gemarkung:

Fl.Nr.:

**bo
holz
HAUS**

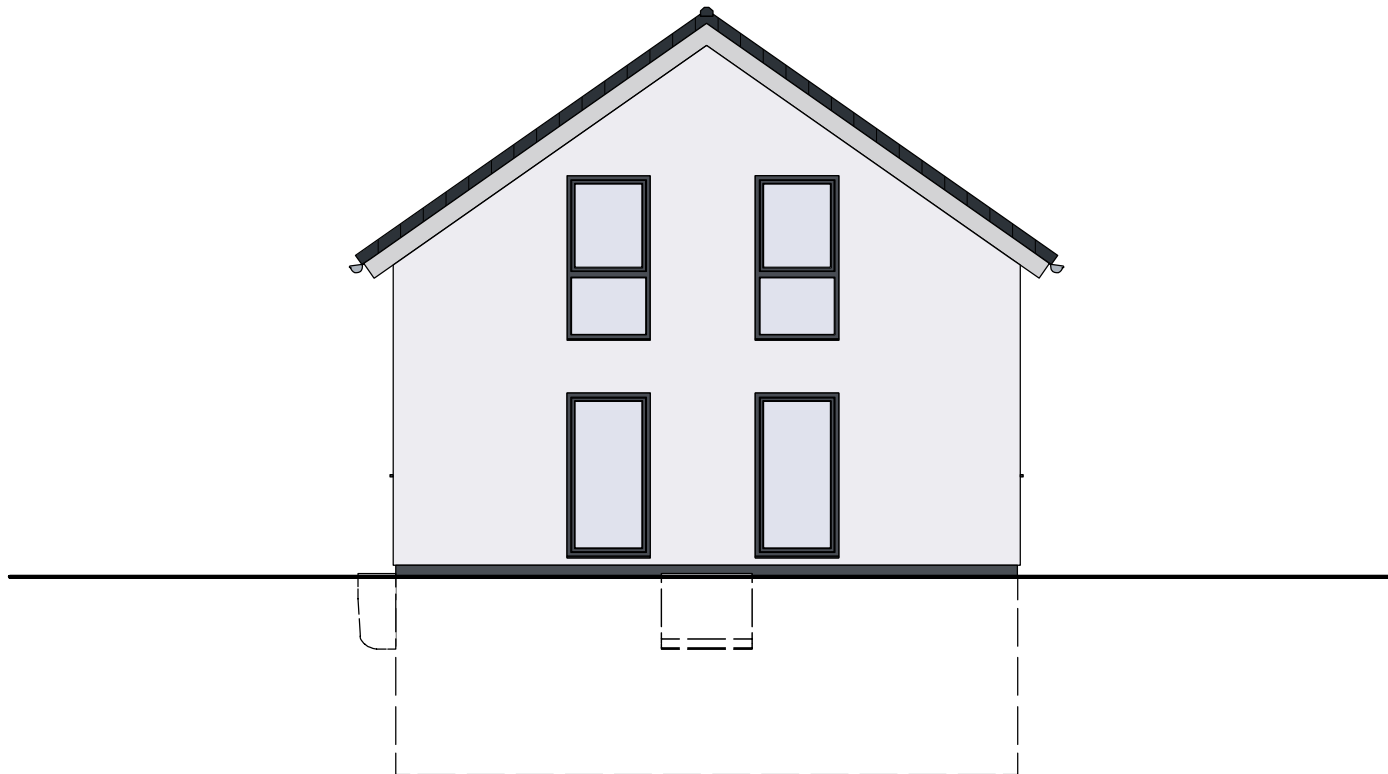

Zeichnung und Unterlagen sind geistiges Eigentum von Boholz-Haus GmbH und dürfen ohne schriftliche Zustimmung dieser weder vervielfältigt noch an unbefugte Dritte weitergegeben werden. Die Abbildungen zeigen teilweise Sonderwünsche.

Bei gewissen in der Bau- und Leistungsbeschreibung genannten gebäudetechnischen Anlagen (Heizung, Solarthermieranlagen, Lüftungsanlagen oder Systemergänzungen, PV-Anlage, Batteriespeicher) kann gegebenenfalls eine Größenanpassung des HWR/Technikraums notwendig werden, insbesondere bei der Unterbringung von Waschmaschine und Trockner.

Nordansicht	Maßstab 1:100	Entwurfsverfasser / Datum : Rossol / 27.05.2025		
<u>Bauherr:</u>			Datum	Name
		bearb.		
		gepr.		
<u>Bauvorhaben:</u> Start- Haus- /				
Gemarkung: Fl. Nr.:				

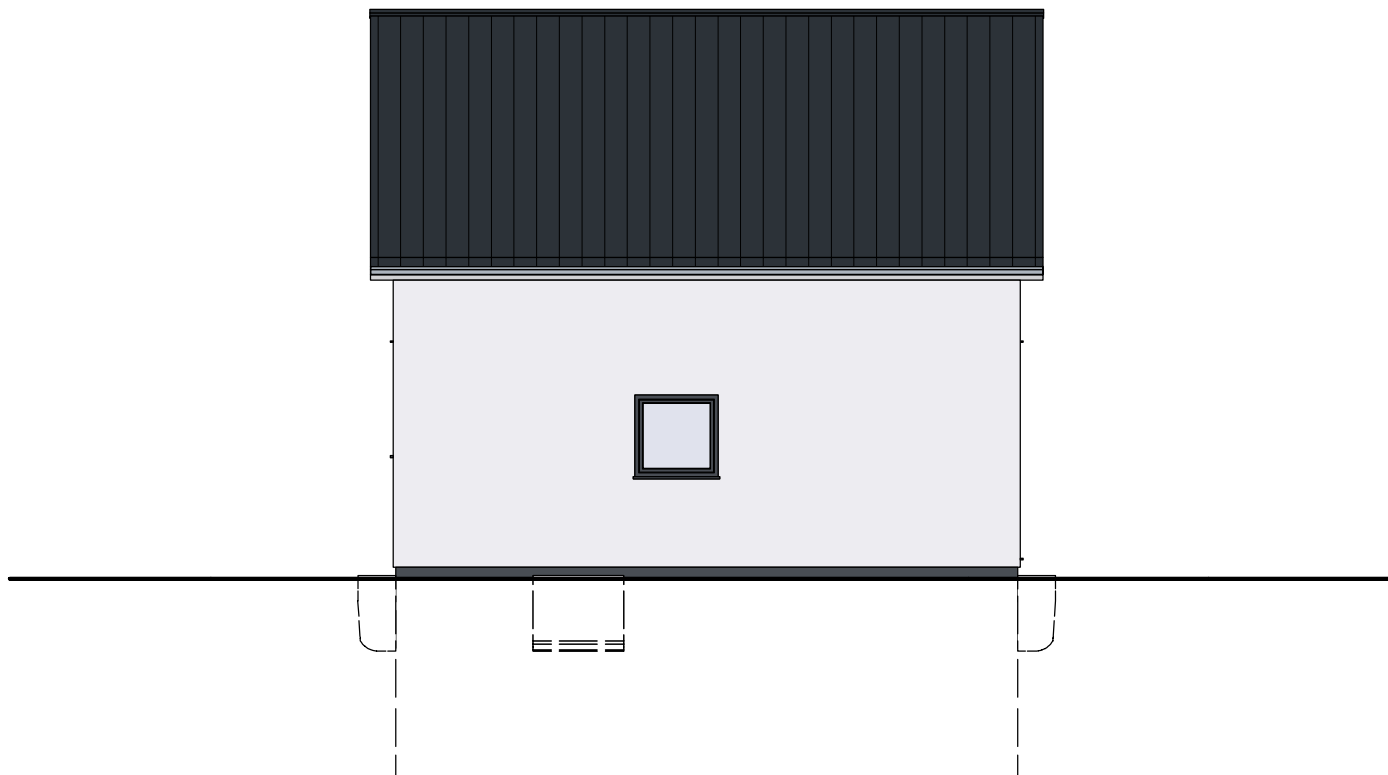

Zeichnung und Unterlagen sind geistiges Eigentum von Boholz-Haus GmbH und dürfen ohne schriftliche Zustimmung dieser weder vervielfältigt noch an unbefugte Dritte weitergegeben werden. Die Abbildungen zeigen teilweise Sonderwünsche.

Bei gewissen in der Bau- und Leistungsbeschreibung genannten gebäudetechnischen Anlagen (Heizung, Solarthermieanlagen, Lüftungsanlagen oder Systemergänzungen, PV-Anlage, Batteriespeicher) kann gegebenenfalls eine Größenanpassung des HWR/Technikraums notwendig werden, insbesondere bei der Unterbringung von Waschmaschine und Trockner.

Ostansicht

Maßstab 1:100

Entwurfsverfasser / Datum : Rossol / 27.05.2025

Bauherr:

Datum

Name

bearb.

gepr.

Bauvorhaben:
Start- Haus- /

Gemarkung:

Fl.Nr.:

**bo
holz
HAUS**

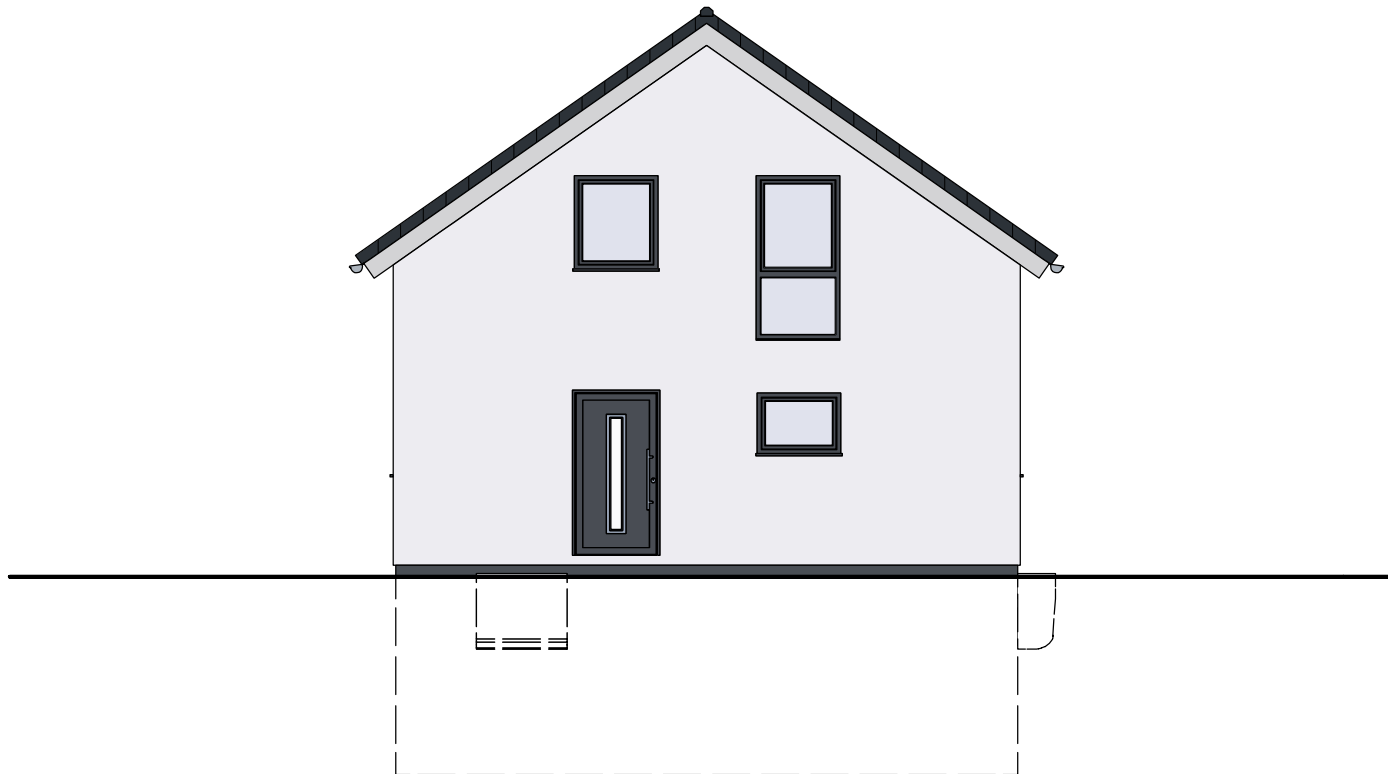

Zeichnung und Unterlagen sind geistiges Eigentum von Boholz-Haus GmbH und dürfen ohne schriftliche Zustimmung dieser weder vervielfältigt noch an unbefugte Dritte weitergegeben werden. Die Abbildungen zeigen teilweise Sonderwünsche.

Bei gewissen in der Bau- und Leistungsbeschreibung genannten gebäudetechnischen Anlagen (Heizung, Solarthermieranlagen, Lüftungsanlagen oder Systemergänzungen, PV-Anlage, Batteriespeicher) kann gegebenenfalls eine Größenanpassung des HWR/Technikraums notwendig werden, insbesondere bei der Unterbringung von Waschmaschine und Trockner.

Südansicht	Maßstab 1:100	Entwurfsverfasser / Datum : Rossol / 27.05.2025		
<u>Bauherr:</u>			Datum	Name
		bearb.		
		gepr.		
<u>Bauvorhaben:</u> Start- Haus- /				
Gemarkung: Fl. Nr.:				

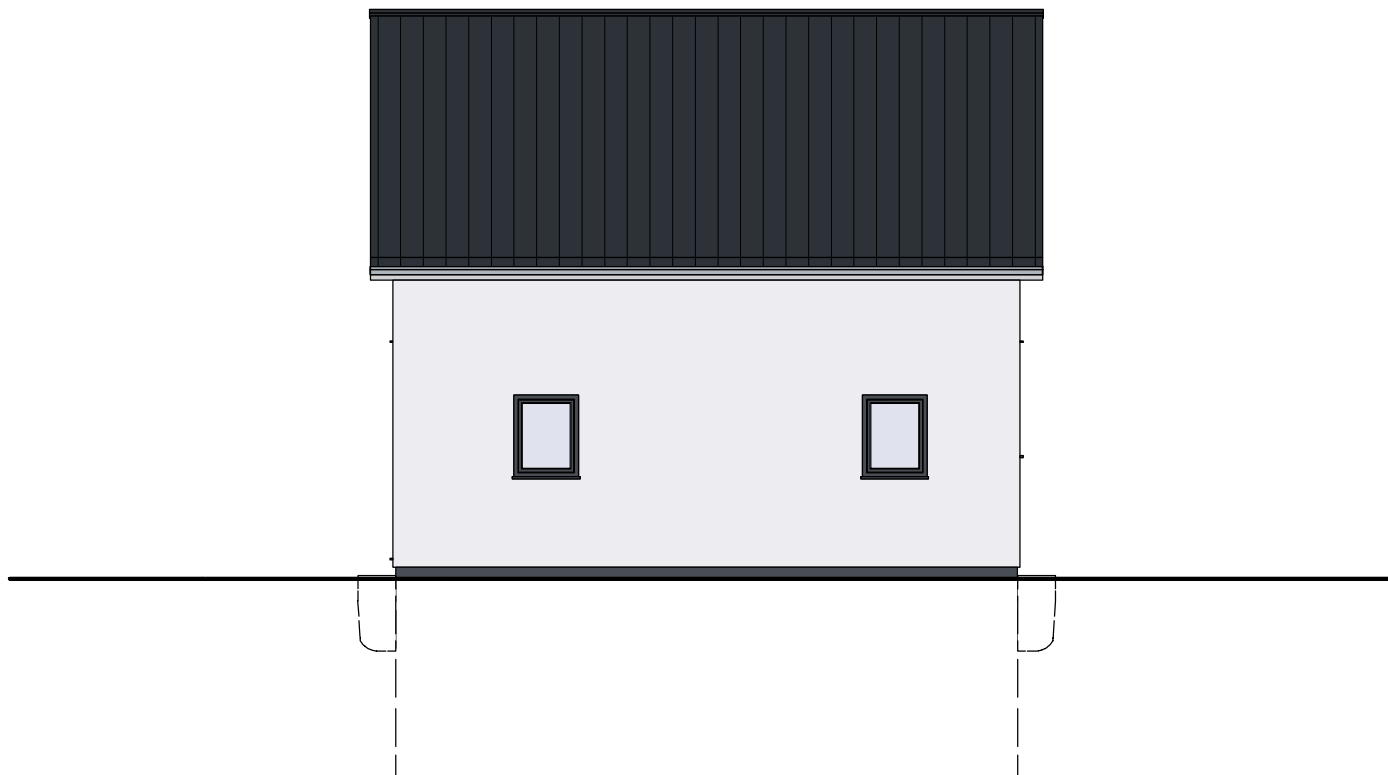

Zeichnung und Unterlagen sind geistiges Eigentum von Boholz-Haus GmbH und dürfen ohne schriftliche Zustimmung dieser weder vervielfältigt noch an unbefugte Dritte weitergegeben werden. Die Abbildungen zeigen teilweise Sonderwünsche.

Bei gewissen in der Bau- und Leistungsbeschreibung genannten gebäudetechnischen Anlagen (Heizung, Solarthermieanlagen, Lüftungsanlagen oder Systemergänzungen, PV-Anlage, Batteriespeicher) kann gegebenenfalls eine Größenanpassung des HWR/Technikraums notwendig werden, insbesondere bei der Unterbringung von Waschmaschine und Trockner.

Westansicht

Maßstab 1:100

Entwurfsverfasser / Datum : Rossol / 27.05.2025

Bauherr:

Datum

Name

bearb.

gepr.

Bauvorhaben:

Start- Haus- /

Gemarkung:

Fl.Nr.:

**bo
holz
HAUS**