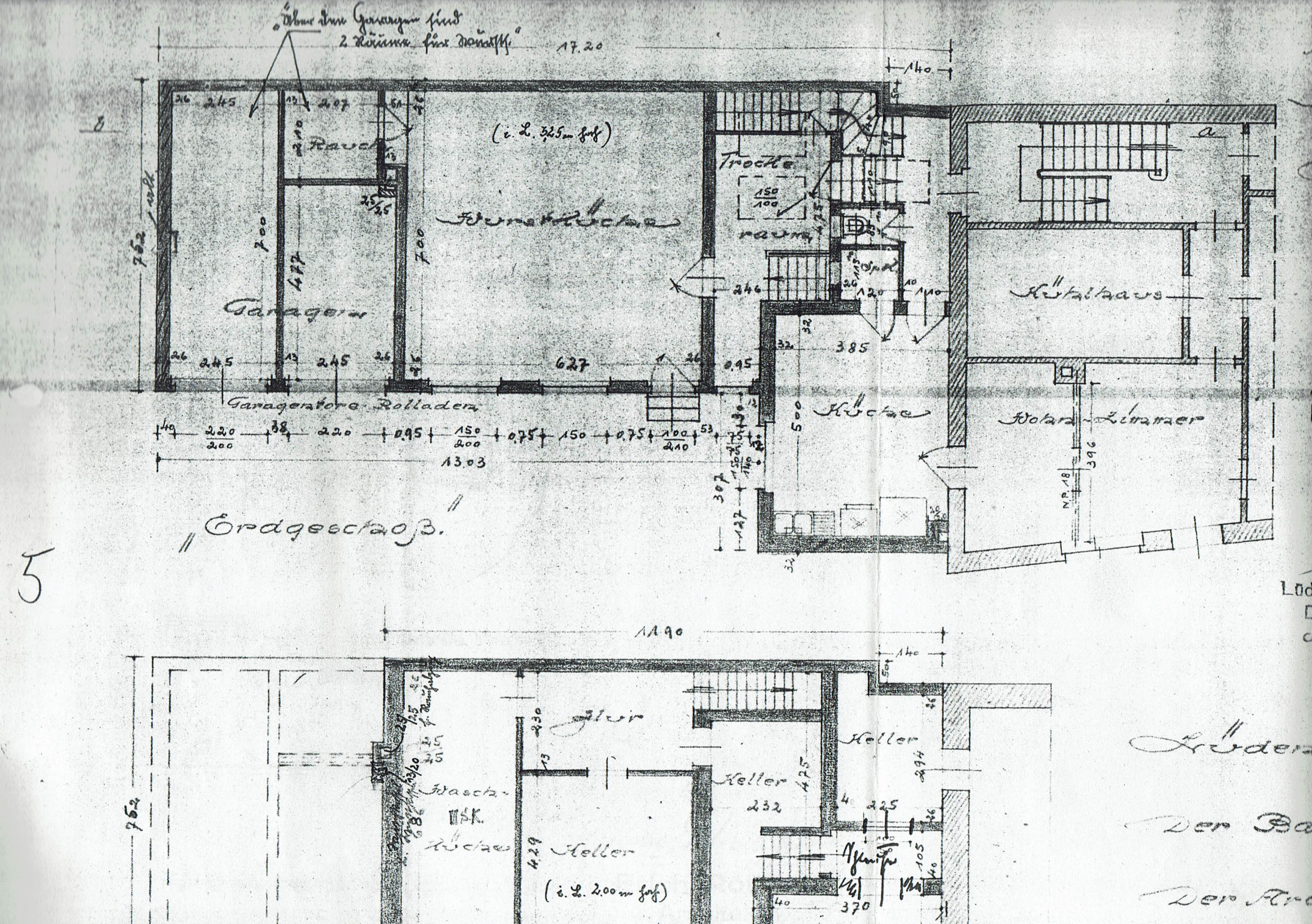
Über den Garagen sind
2 Räume für Dienstpersonal
17.20
(i. L. 3,25 m hoch)
Garagen
Garagentore Rolladen
Kücheraum
Kücheraum
Kücheraum
Kutscherhaus
Kutscher-Zimmer
13.03
„Erdgeschoß."
Flur
Kellerraum
Kellerraum
232
Kellerraum
(i. L. 2.00 m hoch)
Waschküche
Kücheraum
11.90
Der Ba
Der Arc

5