

WOHNHAUSNEUBAU FÜR

HERRN EMIL BELZER AUS BUSENBERG
M A S S T A B 1 : 100

BAUVORHABEN IN DANN NEUBAUGEBIET „GRIESBOHL“

FÜR BLATT 1 bis 9

BUSENBERG DEN _____ 1967

DER BAUHERR: _____

DANN IM JAN. 1967

PLANUNG: _____

HANS MEIGEL

BAUINGENIEUR

~~6701 Schindhard Hauptstr. 50~~

Dahn Hauemst. Str. 70/72

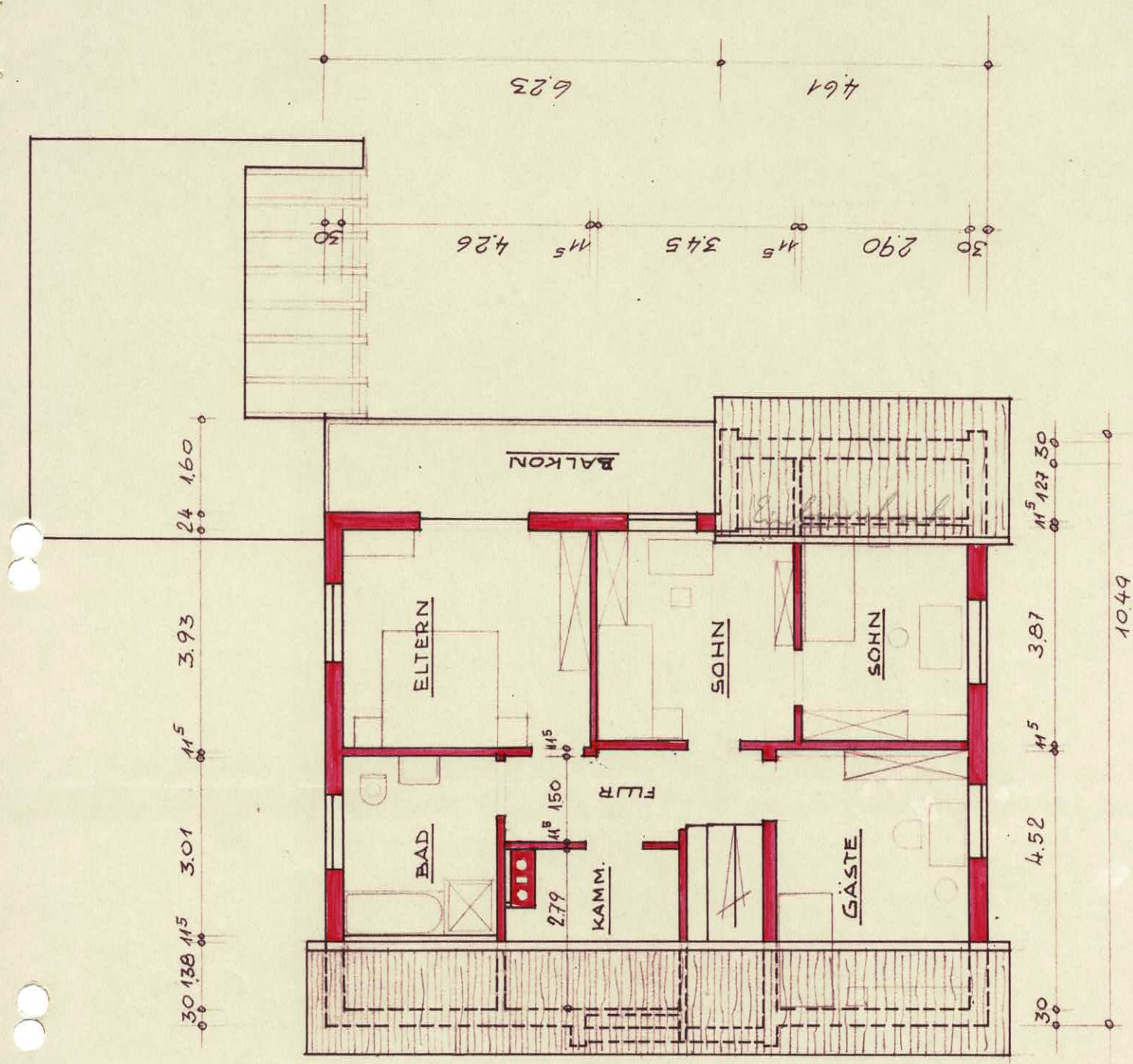

DACHGESCHOSS

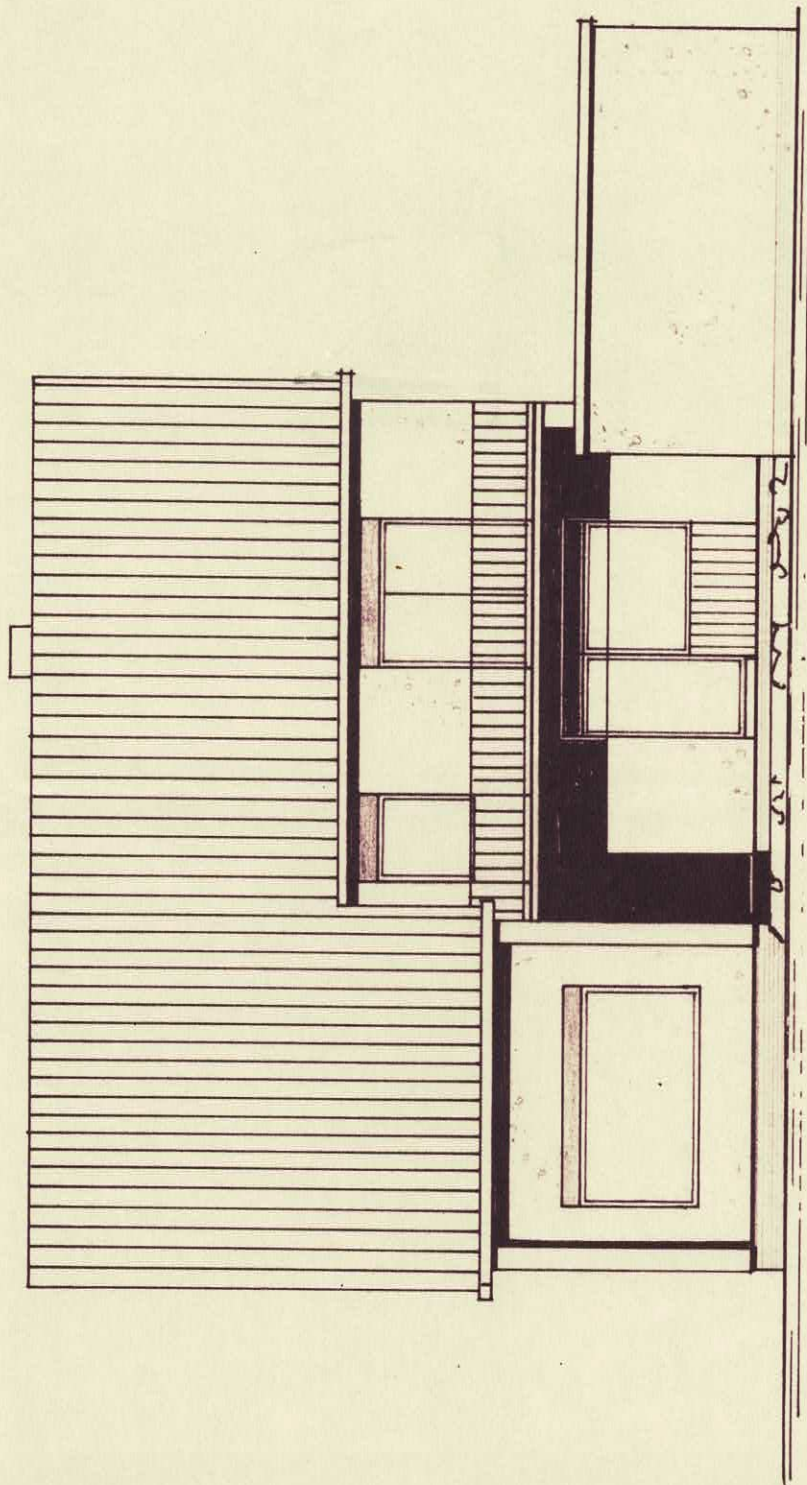

VON SÜDEN

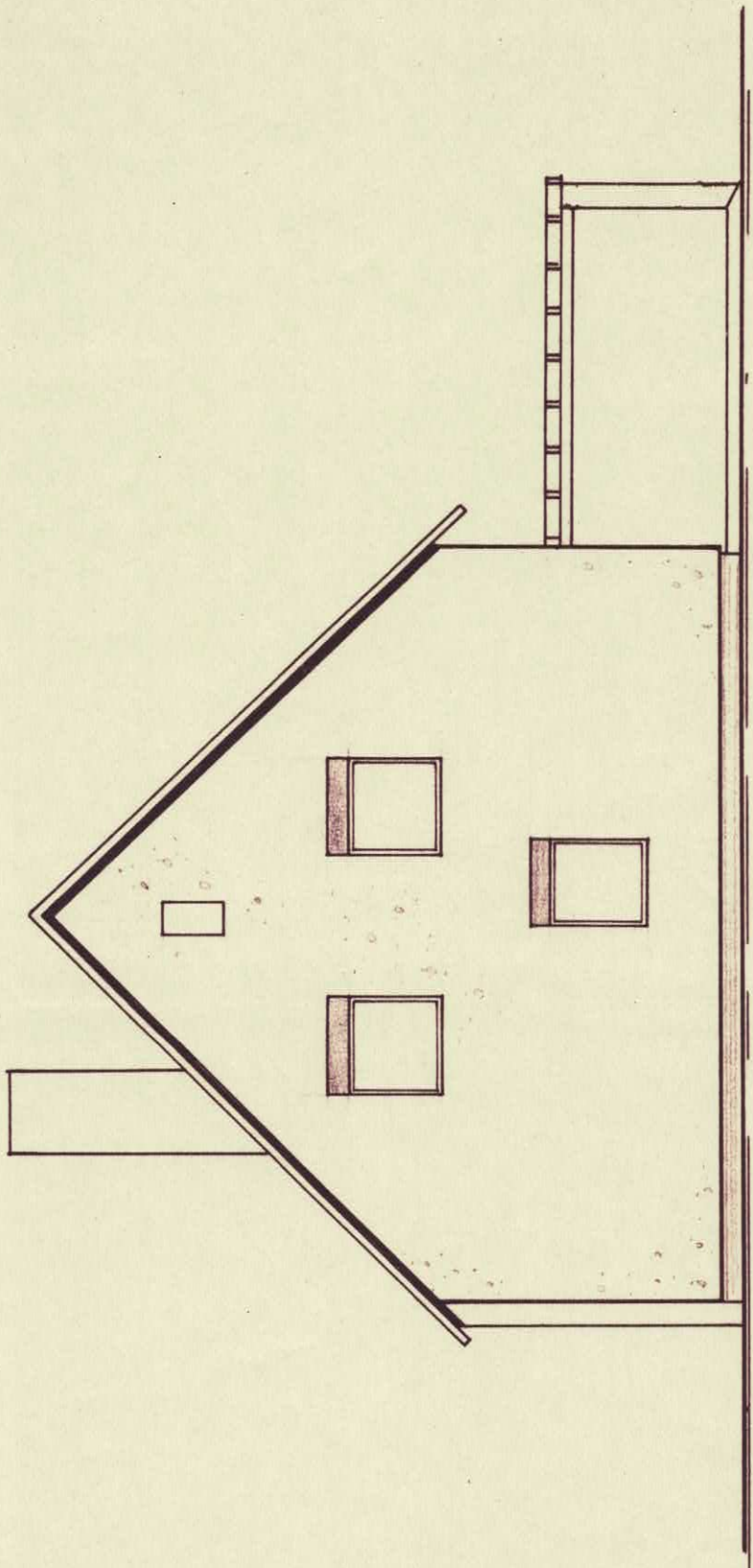

VON WESTEN

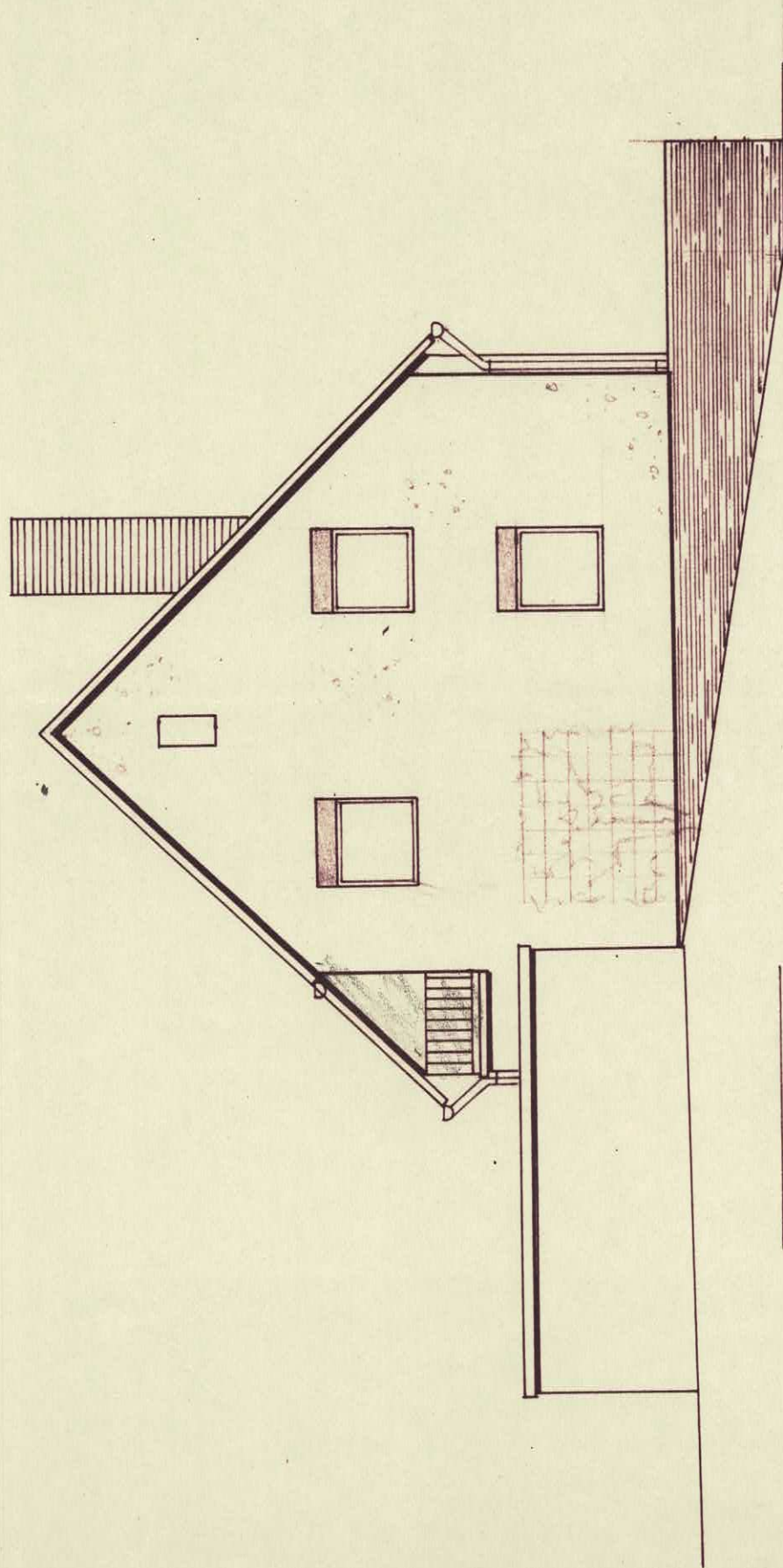

VON OSTEN

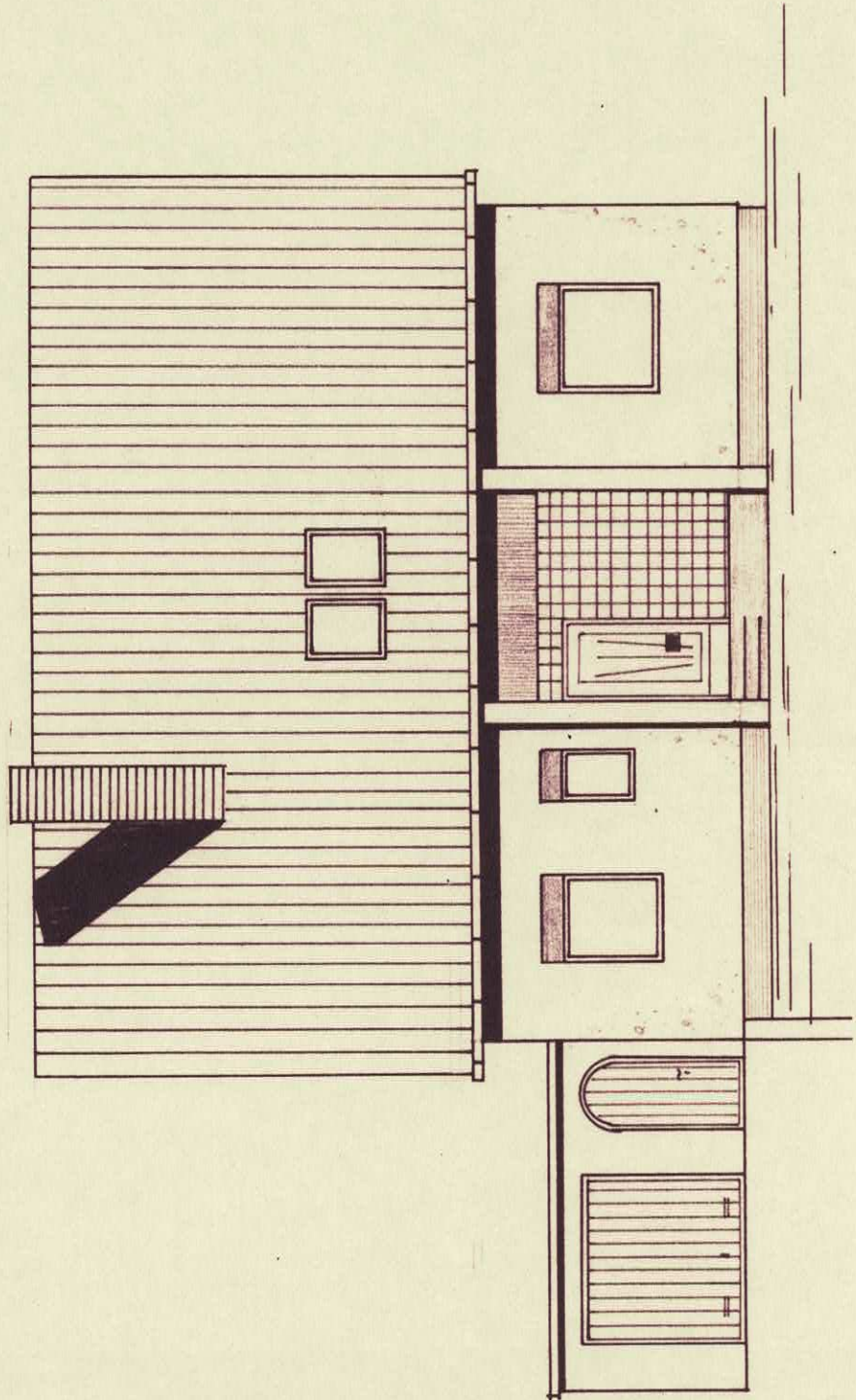

VON NORDEN

