

Erdgeschoss

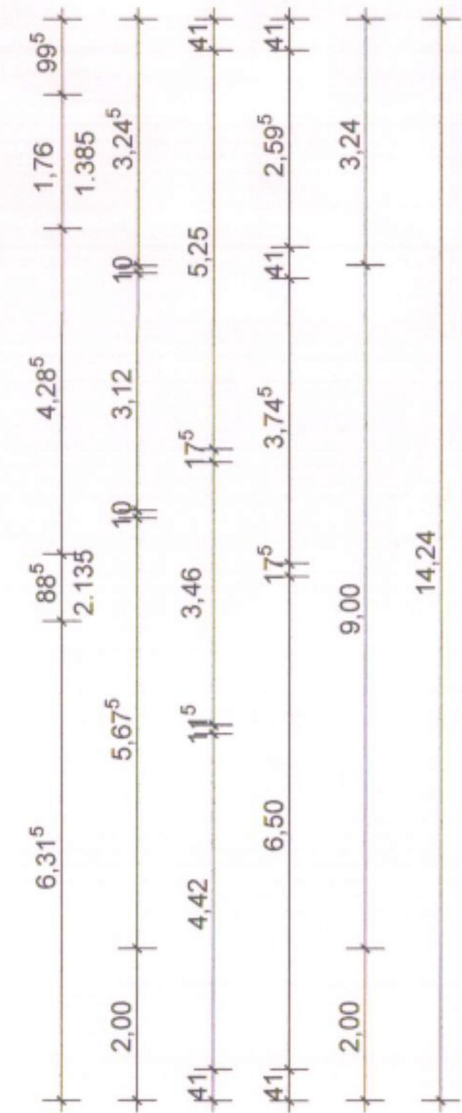

Projekt	An der Wöhrde 68	Projektadresse	An der Wöhrde 68
	49393 Lohne		49393 Lohne
Bauherr	Franz-Josef Burdesa	Planer	---
	An der Wöhrde 68		
	49393 Lohne		
Sachbearbeiter	---	Erzeugungsdatum	28.08.2024
Dokument	Grundriss EG	Format	DIN
	[BAUAKTE]		A3
		Maßstab	1:100

HINWEIS
 Alle Maße sind eigenständig und eigenverantwortlich zu prüfen!
 Bei Unstimmigkeiten oder Fehlern sind diese umgehend mit der Bauleitung zu besprechen. Fehler, die auf Basis von mangelnder Abstimmung und Rückfrage erfolgen, gehen zu Lasten des AN.

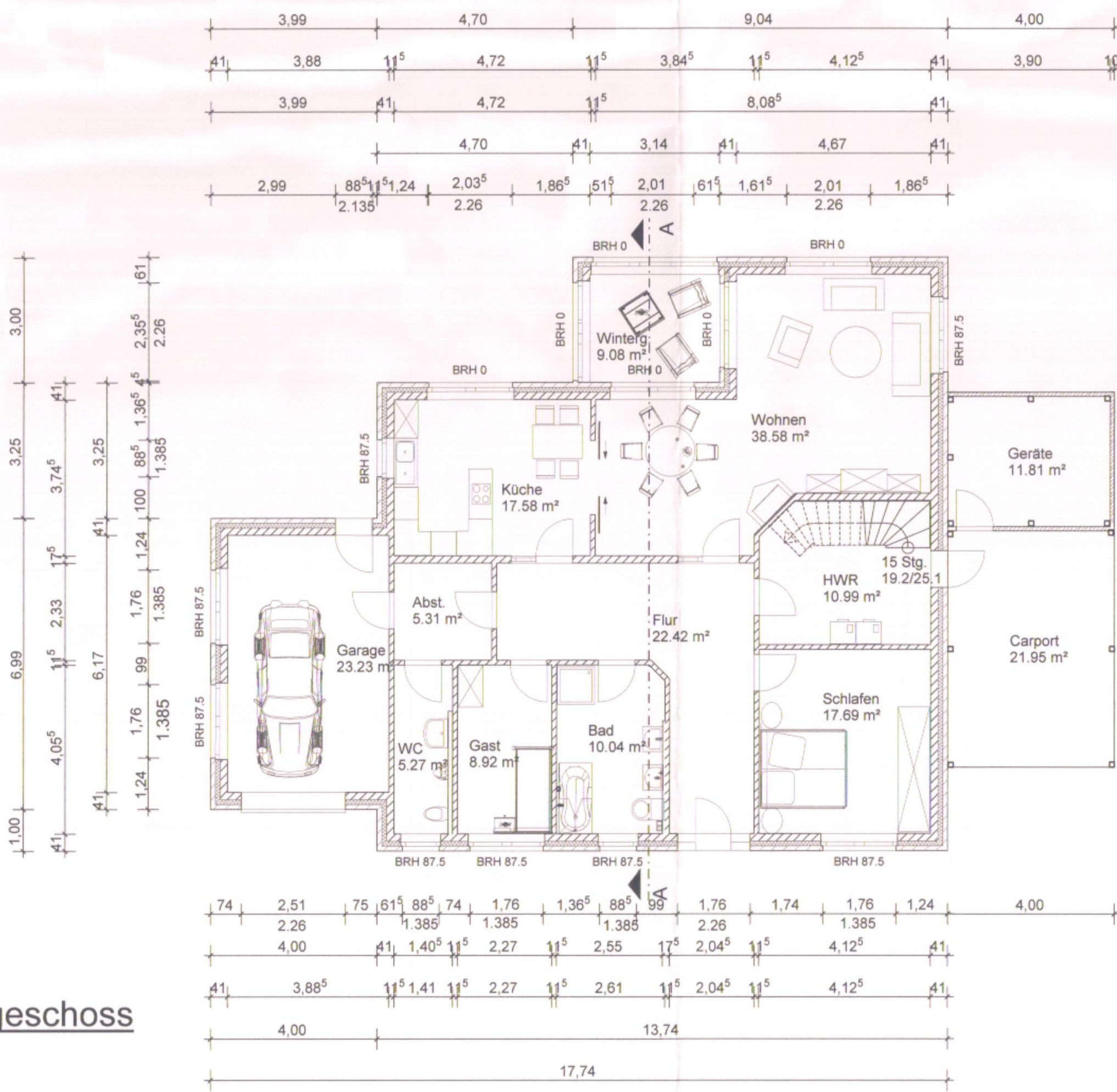
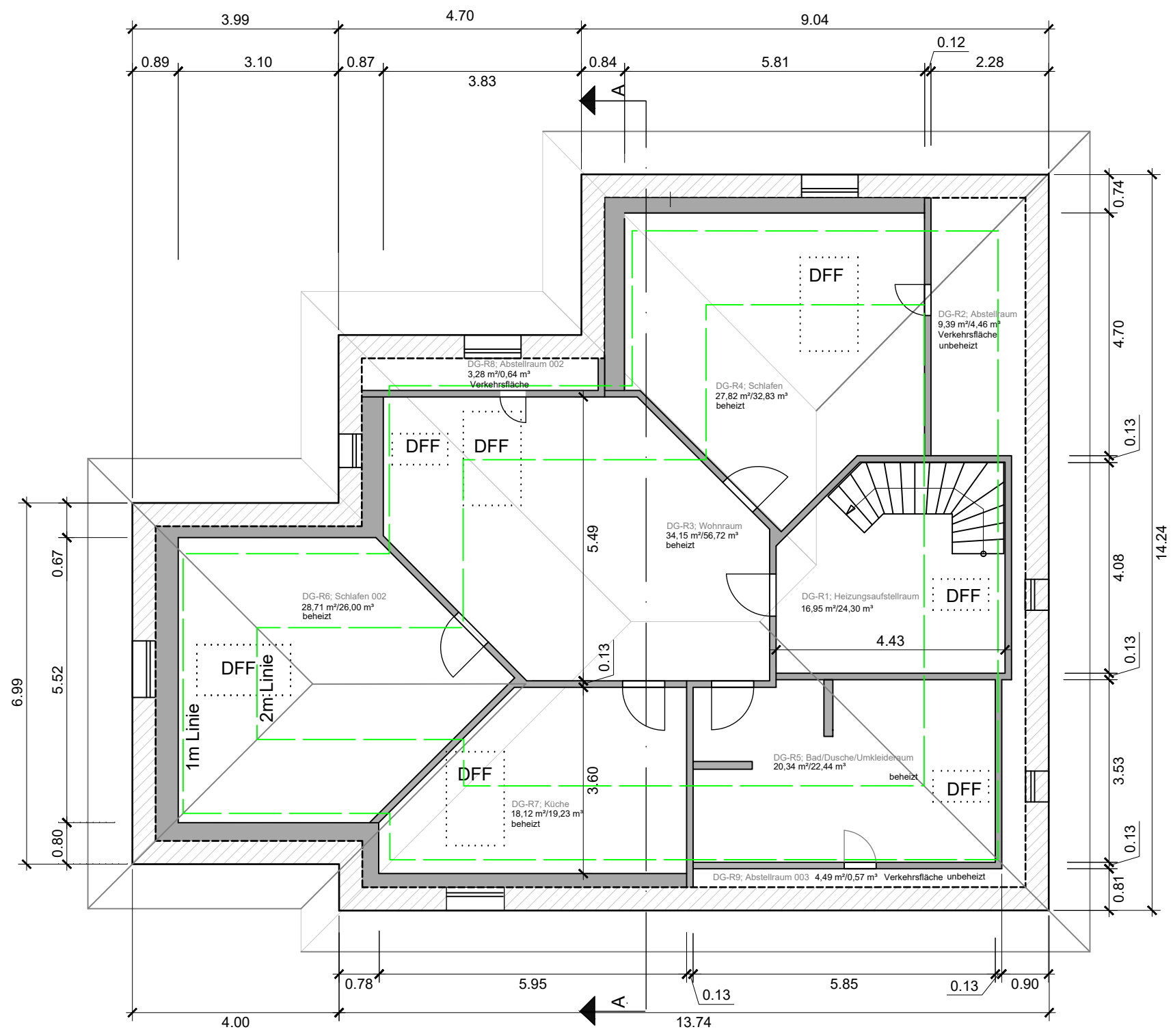

GRUNDRISS DACHGESCHOSS

Projekt	An der Wöhrde 68	Projektadresse	An der Wöhrde 68
	49393 Lohne		49393 Lohne
Bauherr	Franz-Josef Burdesa	Planer	---
	An der Wöhrde 68		
	49393 Lohne		
Sachbearbeiter	---	Erzeugungsdatum	28.08.2024
		Genehmigt	
Dokument	Grundriss DG	Format	DIN
	[VORABZUG]		A3
		Maßstab	1:100

HINWEIS
 Alle Maße sind eigenständig und eigenverantwortlich zu prüfen!
 Bei Unstimmigkeiten oder Fehlern sind diese umgehend mit der Bauleitung zu besprechen. Fehler, die auf Basis von mangelnder Abstimmung und Rückfrage erfolgen, gehen zu Lasten des AN.



Nord-Ost Ansicht



Süd-Ost Ansicht

Projekt	Projektadresse	
An der Wöhrde 68	An der Wöhrde 68	
49393 Lohne	49393 Lohne	
Bauherr	Planer	
Franz-Josef Burdesa	---	
An der Wöhrde 68		
49393 Lohne		
Sachbearbeiter	Erzeugungsdatum	Genehmigt
---	28.08.2024	
Dokument	Format	Maßstab
Ansichten	DIN	1:100
[BAUAKTE]	A3	

HINWEIS
 Alle Maße sind eigenständig und eigenverantwortlich zu prüfen!
 Bei Unstimmigkeiten oder Fehlern sind diese umgehend mit der Bauleitung zu besprechen. Fehler, die auf Basis von mangelnder Abstimmung und Rückfrage erfolgen, gehen zu Lasten des AN.

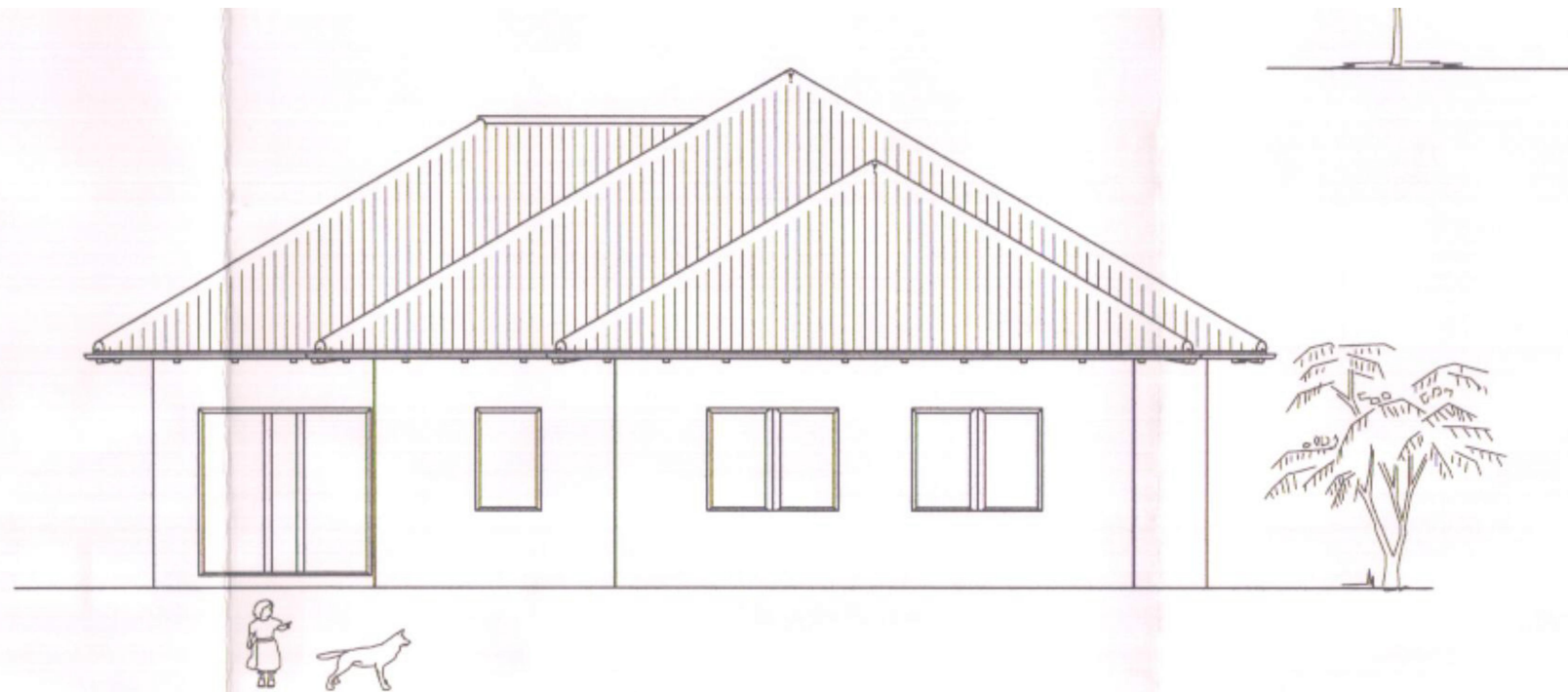

Süd-West Ansicht



Nord-West Ansicht

Projekt	Projektadresse	
An der Wöhrde 68	An der Wöhrde 68	
49393 Lohne	49393 Lohne	
Bauherr	Planer	
Franz-Josef Burdesa	---	
An der Wöhrde 68		
49393 Lohne		
Sachbearbeiter	Erzeugungsdatum	Genehmigt
---	28.08.2024	
Dokument	Format	Maßstab
Ansichten	DIN	1:100
[BAUAKTE]	A3	

HINWEIS
 Alle Maße sind eigenständig und eigenverantwortlich zu prüfen!
 Bei Unstimmigkeiten oder Fehlern sind diese umgehend mit der Bauleitung zu besprechen. Fehler, die auf Basis von mangelnder Abstimmung und Rückfrage erfolgen, gehen zu Lasten des AN.

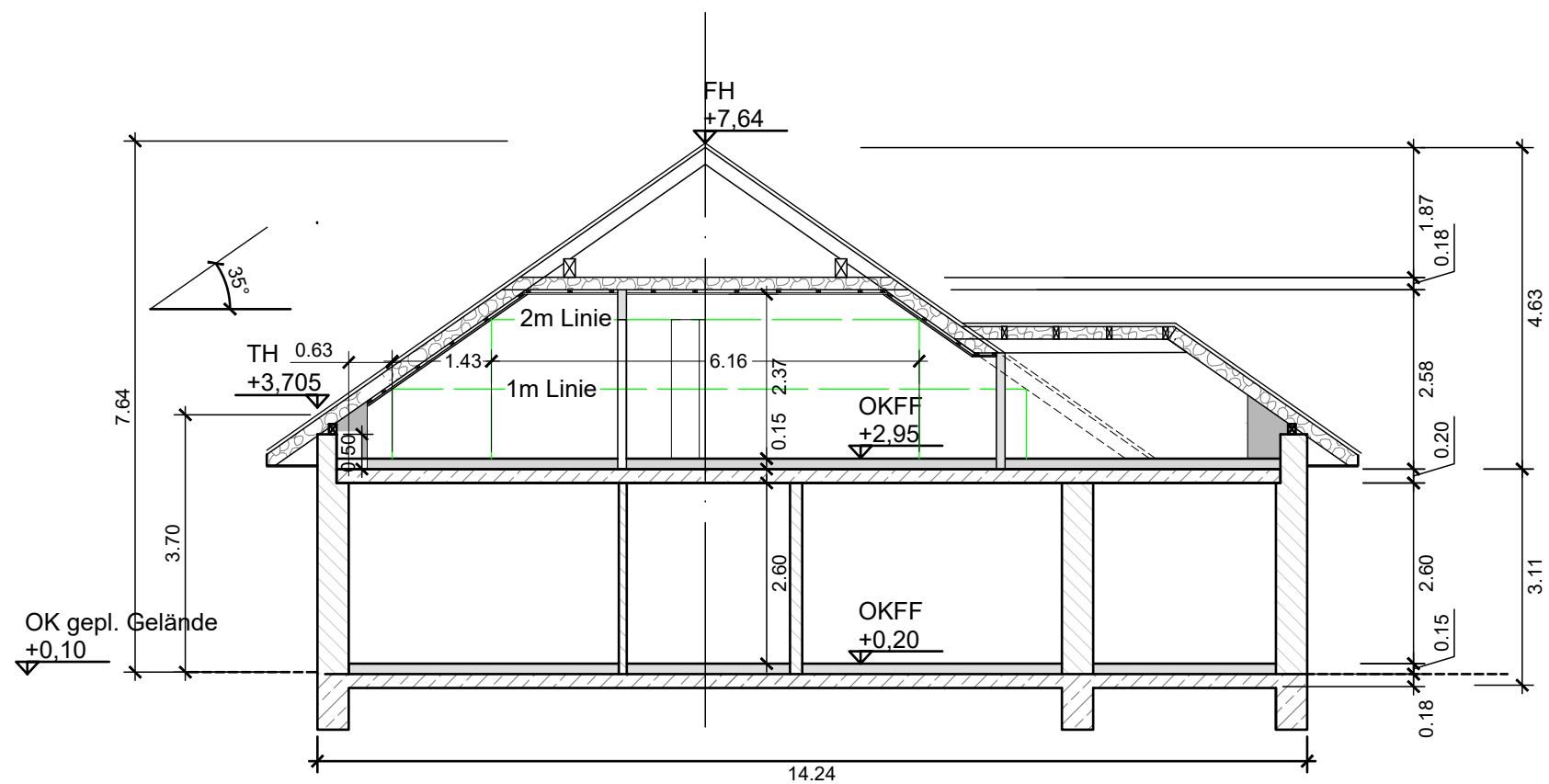

SCHNITT A-A

Projekt	An der Wöhrde 68		Projektadresse	An der Wöhrde 68	
	49393 Lohne			49393 Lohne	
Bauherr	Franz-Josef Burdesa		Planer	---	
	An der Wöhrde 68				
	49393 Lohne				
Sachbearbeiter	Erzeugungsdatum	Genehmigt			
---	28.08.2024				
Dokument	Format	Maßstab			
Schnitt A-A	DIN	1:100			
[VORABZUG]	A3				

HINWEIS
 Alle Maße sind eigenständig und eigenverantwortlich zu prüfen!
 Bei Unstimmigkeiten oder Fehlern sind diese umgehend mit der Bauleitung zu besprechen. Fehler, die auf Basis von mangelnder Abstimmung und Rückfrage erfolgen, gehen zu Lasten des AN.