

ERDGEGENSTÄNDE

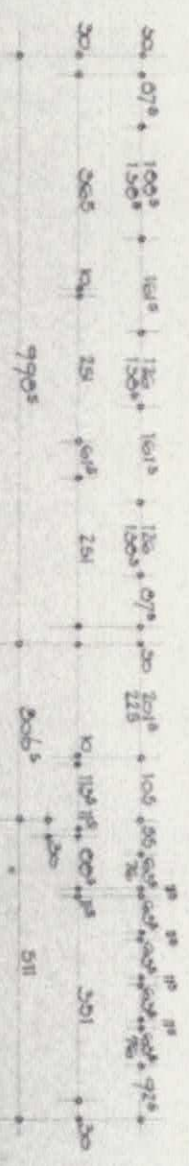

Zür Baukontrolle vom
20. SEP 1982
Jahres

Baufsichtlich geprüft
Erkelenz, dan 13.7.82.

Der Kreisbaumeister
In Vertretung

Priller

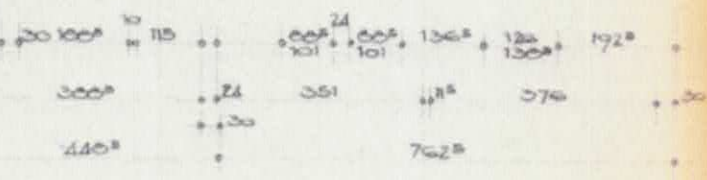

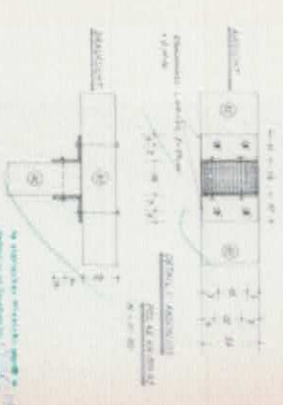
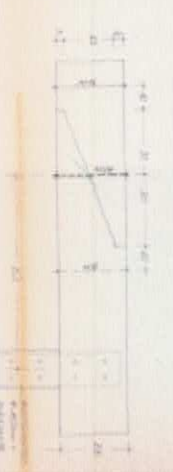
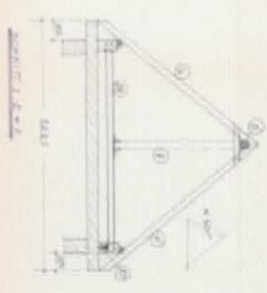
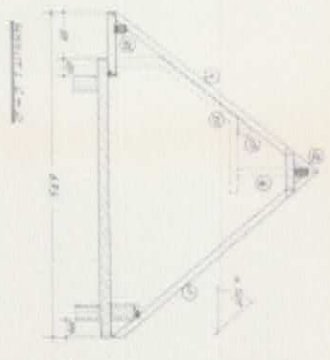
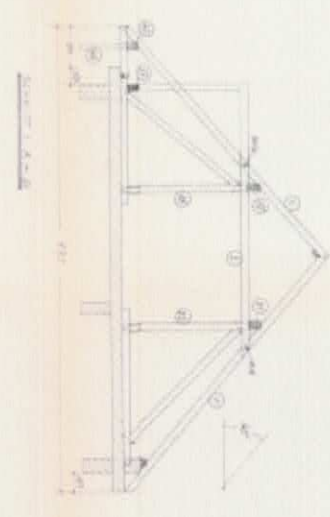
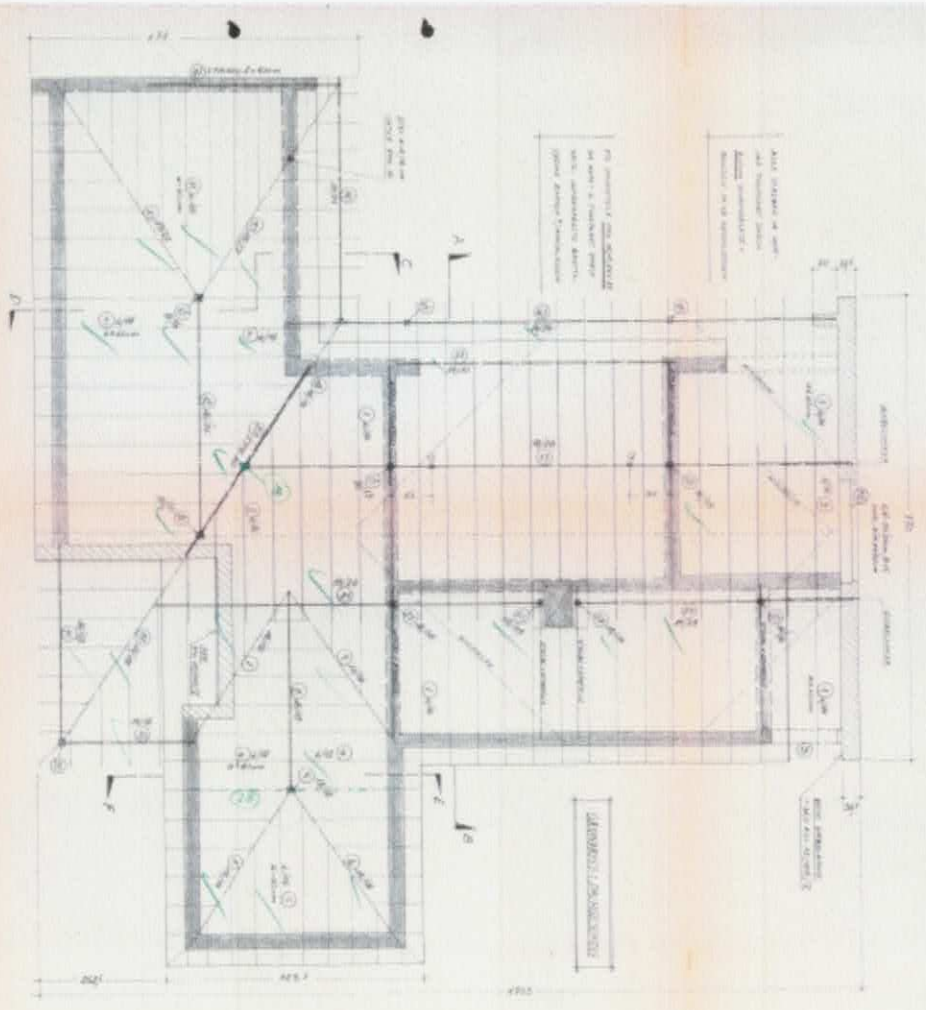

ARCHITECTURFACHBEREICH
 UNIVERSITÄT
 ANGELEGENHEITEN DER BAUINGENIEURWESEN
 VERBUNDENES INSTITUT FÜR TRAGWERKE, TRAGWERKE
 UND TRAGWERKE
 1000 WENNA
 1000 WENNA
 1000 WENNA

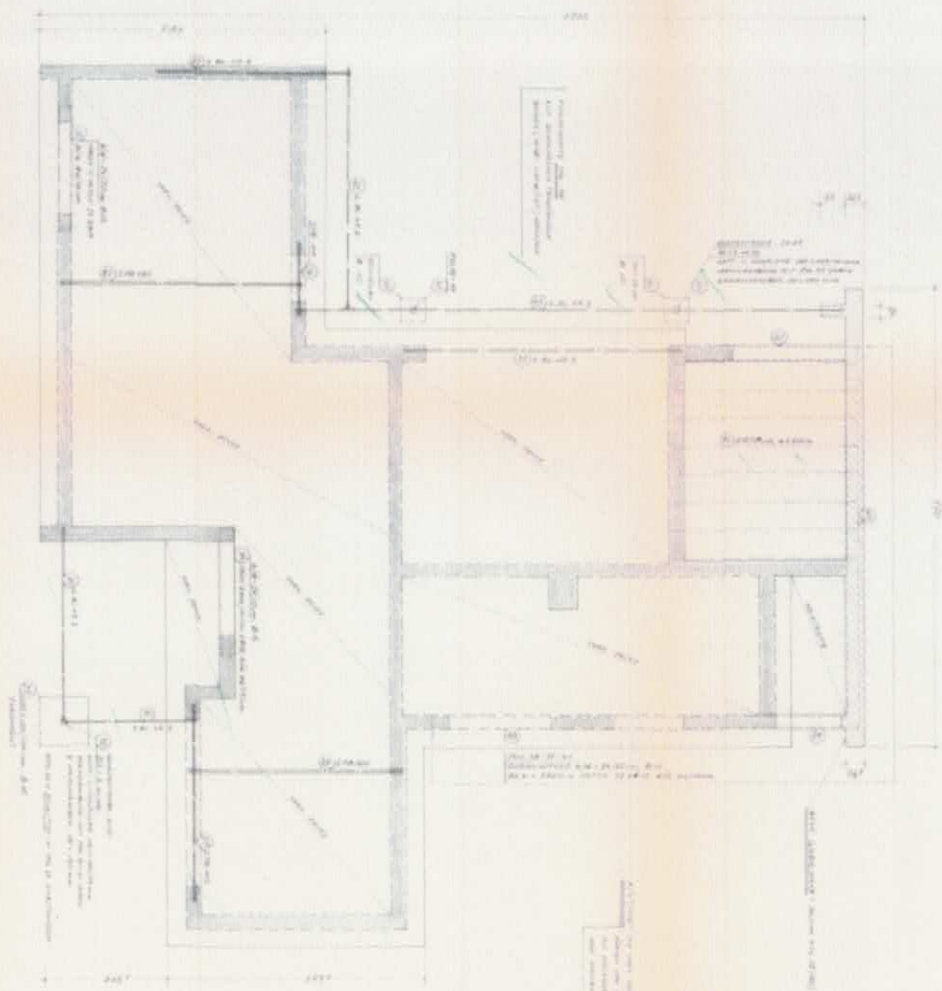

Das ist ein Entwurf. Es ist nicht zum Bau zu verwenden.

Entwurfsbüro
 für Architektur und
 Innenarchitektur
 Pflanzstr. 1
 10665 Berlin
 Telefon: 030 324 3434
 Fax: 030 324 3435



Entwurfsbüro
 für Architektur und
 Innenarchitektur
 Pflanzstr. 1
 10665 Berlin
 Telefon: 030 324 3434
 Fax: 030 324 3435