

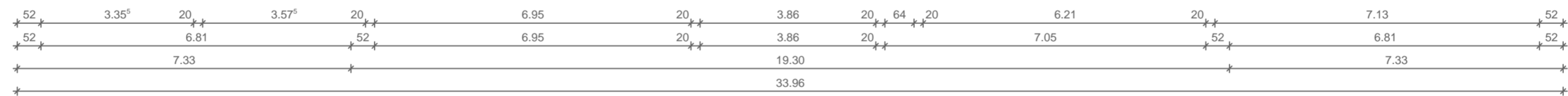

RAUMPLAN. BOSCHERT manuela boschert . dipl.ing.(fh) . freie architektin		renchtalstrasse 16 77740 bad peterstal-griesbach	T: 07606 - 910 1834 info@raumplan-boschert.de
Planbezeichnung: BAUANTRAG		Planinhalt: GRUNDRISS KG M1:100	
Projekt: SANIERUNG UND NUTZUNGSÄNDERUNG BAHNHOFSGEBÄUDE		Datum: 02.12.2016	
Bauherr: PETRA BAUMANN BREITSODSTRASSE 12 77740 BAD PETRSTAL-GRIESBACH			
Planverfasser: Dipl.Ing.(FH) Manuela Boschert Architektin Renchtalstraße 16 77740 Bad Peterstal-Griesbach		Bauherr:	
Datum: 02.12.2016		Datum: 02.12.2016	

H/B = 420 / 594 (0.25m²)

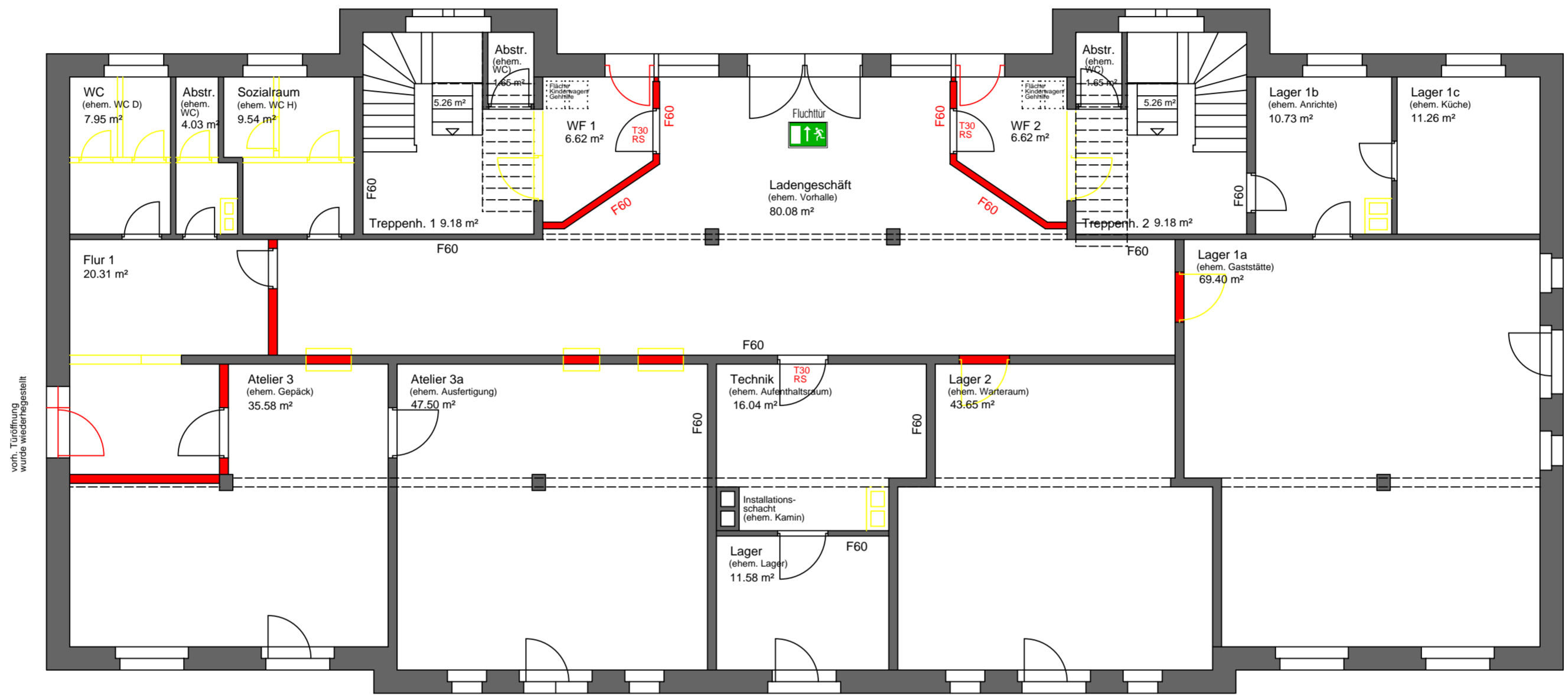
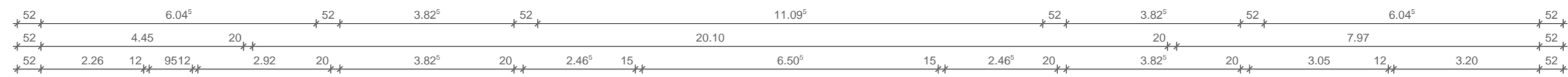

RAUMPLAN. BOSCHERT manuela boschert . dipl.ing.(fh) . freie architekten		renchtalstrasse 16 77740 bad peterstal-griesbach		T: 07606 - 910 1834 info@raumplan-boschert.de	
Planbezeichnung: BAUANTRAG			Planinhalt: GRUNDRISS EG M1:100		
Projekt: SANIERUNG UND NUTZUNGSÄNDERUNG BAHNHOFSGEBÄUDE				Datum: 02.12.2016	
Bauherr: PETRA BAUMANN BREITSODSTRASSE 12 77740 BAD PETRSTAL-GRIESBACH					
Planverfasser: Dipl.Ing.(FH) Manuela Boschert Architektin Renchtalstraße 16 77740 Bad Peterstal-Griesbach				Bauherr: 	
Datum: 02.12.2016				Datum: 02.12.2016	

H/B = 420 / 594 (0.25m²)



RAUMPLAN. BOSCHERT
 manuela boschert · dipl.ing.(fh) · freie architekten

renchtalstrasse 16
 77740 bad peterstal-griesbach

T: 07606 - 910 1834
 info@raumplan-boschert.de

Planbezeichnung: BAUANTRAG		Planinhalt: GRUNDRISS OG M1:100	
Projekt: SANIERUNG UND NUTZUNGSÄNDERUNG BAHNHOFSGEBÄUDE		Datum: 02.12.2016	
Bauherr: PETRA BAUMANN BREITSODSTRASSE 12 77740 BAD PETRSTAL-GRIESBACH			
Planverfasser: Dipl.Ing.(FH) Manuela Boschert Architektin Renchtalstraße 16 77740 Bad Peterstal-Griesbach		Bauherr:	
Datum: 02.12.2016		Datum: 02.12.2016	

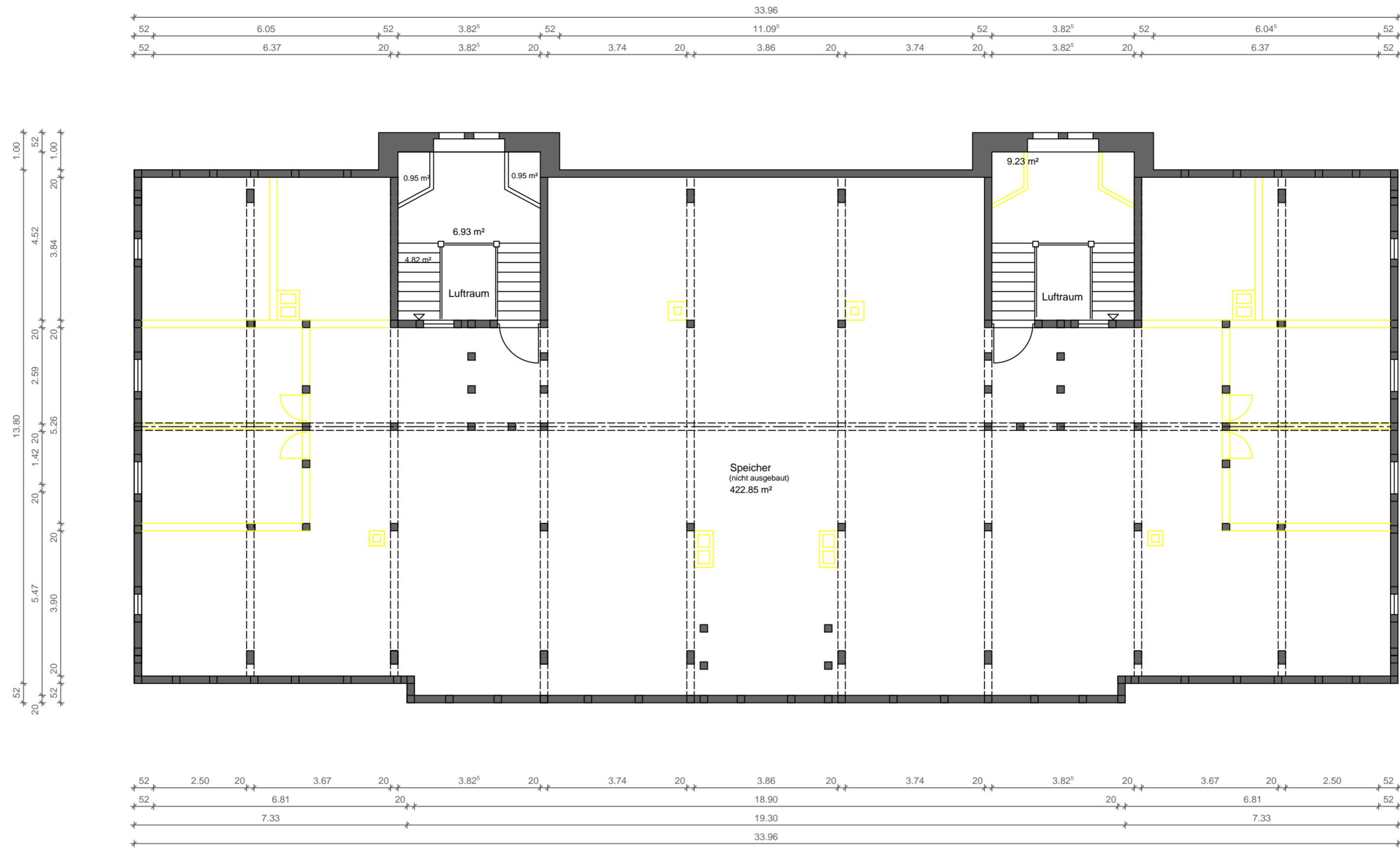

RAUMPLAN. BOSCHERT
 manuela boschert . dipl.ing.(fh) . freie architektin

renchtalstrasse 16
 77740 bad peterstal-griesbach
 T: 07606 - 910 1834
 info@raumplan-boschert.de

Planbezeichnung: BAUANTRAG	Planinhalt: GRUNDRISS DG M1:100
Projekt: SANIERUNG UND NUTZUNGSÄNDERUNG BAHNHOFSGEBÄUDE	Datum: 02.12.2016
Bauherr: PETRA BAUMANN BREITSODSTRASSE 12 77740 BAD PETRSTAL-GRIESBACH	
Planverfasser: Dipl.Ing.(FH) Manuela Boschert Architektin Renchtalstraße 16 77740 Bad Peterstal-Griesbach	Bauherr:
Datum: 02.12.2016	Datum: 02.12.2016

H/B = 420 / 594 (0.25m²)



ANSICHT NORDWEST

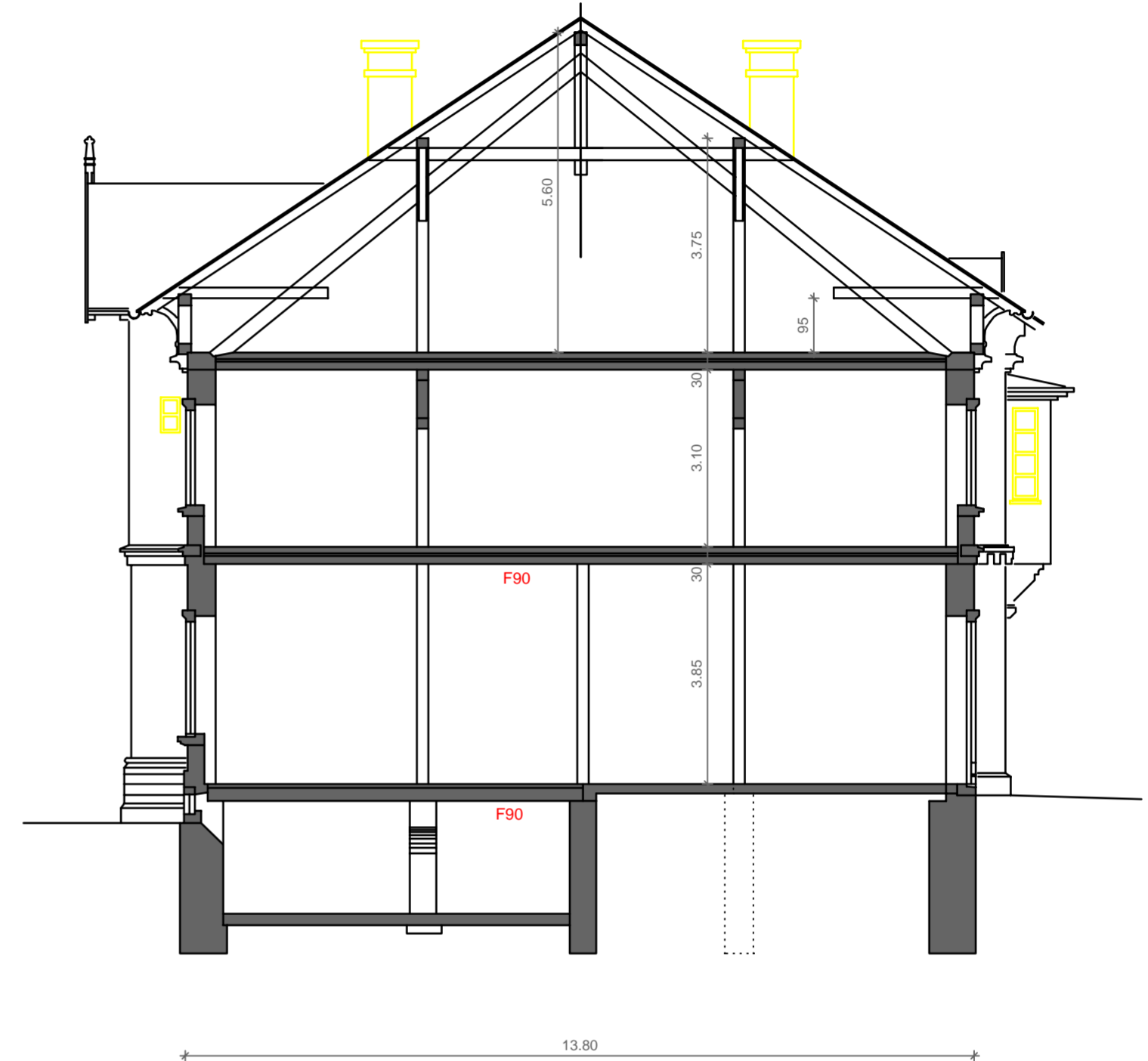

QUERSCHNITT



ANSICHT SÜDOST

RAUMPLAN. BOSCHERT manuela boschert . dipl.ing.(fh) . freie architektin		renchtalstrasse 16 77740 bad peterstal-griesbach	T: 07606 - 910 1834 info@raumplan-boschert.de
BAUANTRAG		SCHNITT & ANSICHTEN M1:100	
Projekt: SANIERUNG UND NUTZUNGSÄNDERUNG BAHNHOFSGEBÄUDE		Datum: 02.12.2016	
Bauherr: PETRA BAUMANN BREITSODSTRASSE 12 77740 BAD PETRSTAL-GRIESBACH			
Planverfasser: Dipl.Ing.(FH) Manuela Boschert Architektin Renchtalstraße 16 77740 Bad Peterstal-Griesbach		Bauherr:	
Datum: 02.12.2016		Datum: 02.12.2016	



ANSICHT NORDOST

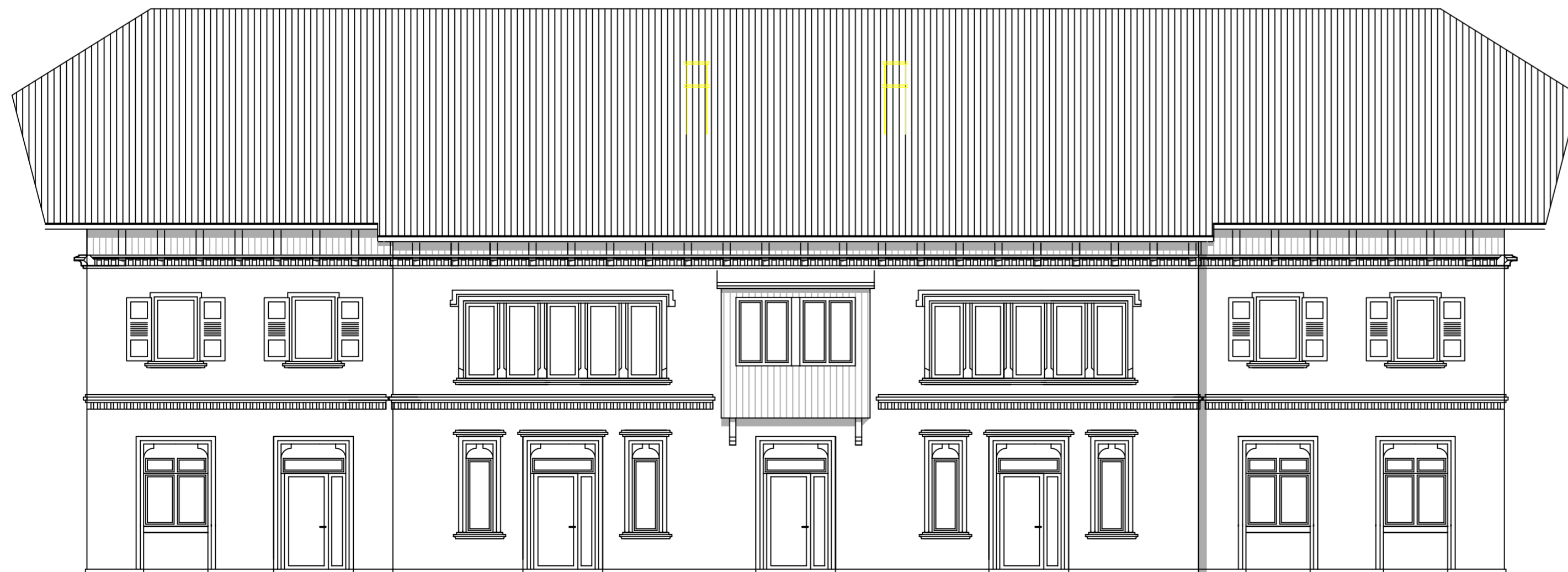

ANSICHT SÜDWEST

RAUMPLAN. BOSCHERT manuela boschert . dipl.ing.(fh) . freie architekthin		renchtalstrasse 16 77740 bad peterstal-griesbach	T. 07606 - 910 1834 info@raumplan-boschert.de
Planbezeichnung: BAUANTRAG		Planinhalt: ANSICHTEN NO & SW M1:100	
Projekt: SANIERUNG UND NUTZUNGSÄNDERUNG BAHNHOFSGEBÄUDE			Datum: 02.12.2016
Bauherr: PETRA BAUMANN BREITSODSTRASSE 12 77740 BAD PETRSTAL-GRIESBACH			
Planverfasser: Dipl.Ing.(FH) Manuela Boschert Architektin Renchtalstraße 16 77740 Bad Peterstal-Griesbach		Bauherr: Datum: 02.12.2016	
Datum: 02.12.2016		Stempel/Unterschrift:	

H/B = 420 / 594 (0.25m²)