

Austausch aller Fenster und Außentüren durch Holzsperrfenster/ Holztüren  
 ausgeschlossen sind die bestehenden Fenster und Türen zur Hofseite

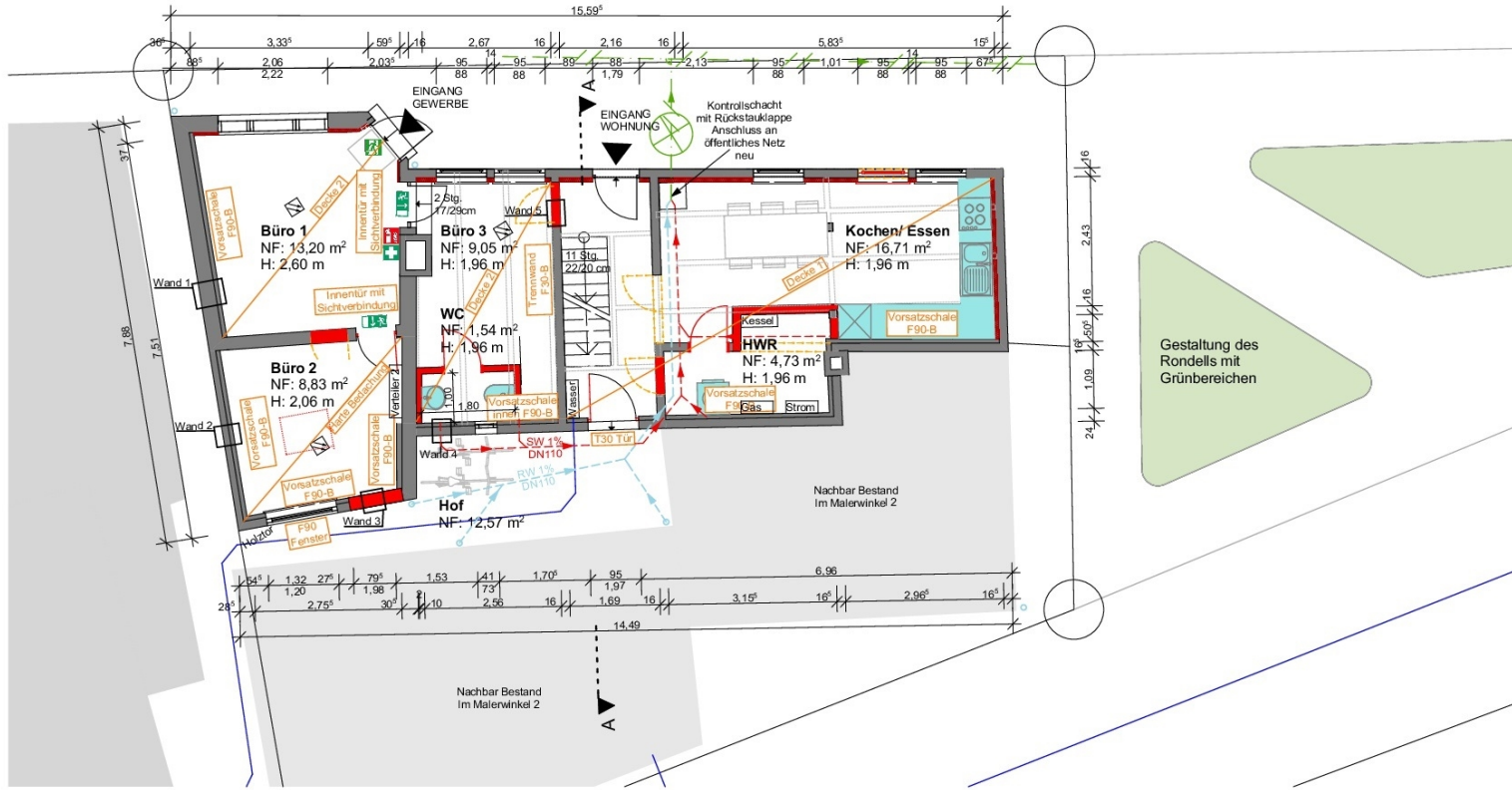
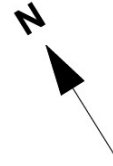

Erdgeschoss 1:100

**Legende**

- Nachbarbebauung
- geschnittenes Bauteil
- Neues Element
- Abbruch
- Grundstücksgrenze
- Innendämmung mit Holzweichfaserdämm-  
platte und Lehm bzw. Sparrenzwischen-  
dämmung
- Frischwasserleitung
- Schmutzwasserleitung mind. 1% Gefälle DN110
- Regenwasserleitung mind. 1% Gefälle DN110
- Mischwasserleitung (Bestand)
- Rettungsweg
- Feuerlöscher
- Ausgang
- Erste Hilfe
- Rauchmelder

Alle Maße zur Bauausführung sind örtlich zu prüfen!

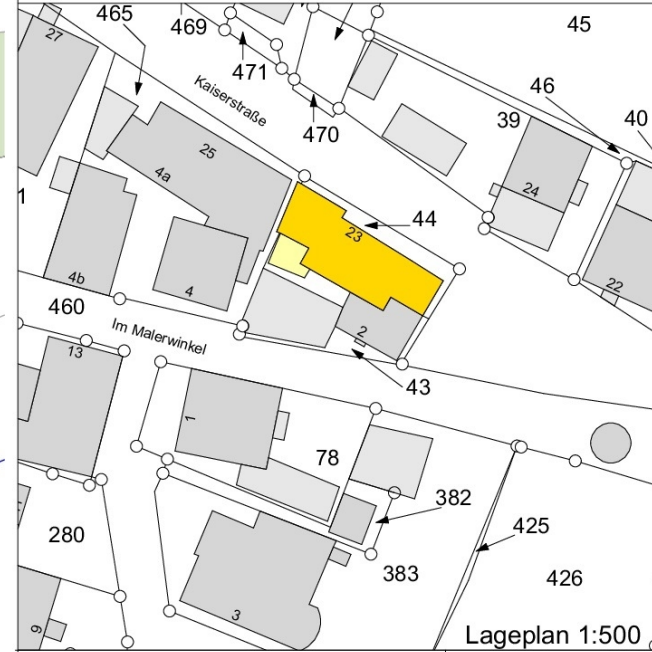

Lageplan 1:500

<b>Genehmigungsplanung</b>		Architekt	
<b>Umbau eines Fachwerkhouses</b>			
Bauort Kaiserstraße 23 59505 Bad Sassendorf			
Maßstab	1:100 1:500	Plannr.	01
Datum	gezeichnet von		
Inhalt	Bauherr		
30.06.2016		Erdgeschoss	

Austausch aller Fenster und Außentüren durch Holzsparsenfenster/ Holztüren  
 ausgeschlossen sind die bestehenden Fenster und Türen zur Hofseite

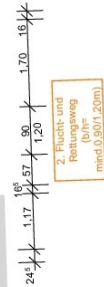
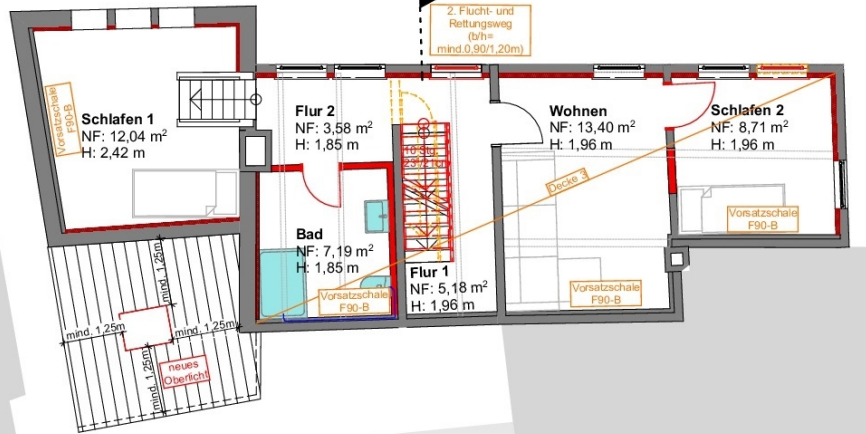
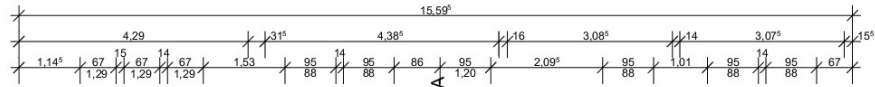
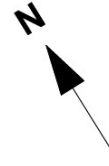

Obergeschoss 1:100

**Legende**

- Nachbarbebauung
- geschnittenes Bauteil
- Neues Element
- Abbruch
- Grundstücksgrenze
- Innendämmung mit Holzweichfaserdämm-platte und Lehm bzw. Sparrenzwischendämmung
- Wasserleitung
- Rettungsweg
- Feuerlöscher
- Ausgang
- Erste Hilfe
- Rauchmelder

Alle Maße zur Bauausführung sind örtlich zu prüfen!



**Genehmigungsplanung**

Architekt

**Umbau eines Fachwerkhouses**

Bauort  
 Kaiserstraße 23  
 59505 Bad Sassendorf

Maßstab	1:100 1:500	Plannr.	02	gezeichnet von	Bauherr
Datum	30.06.2016				
Inhalt	Obergeschoss 1				

Austausch aller Fenster und Außentüren durch Holzsperrfenster/ Holztüren  
 ausgeschlossen sind die bestehenden Fenster und Türen zur Hofseite

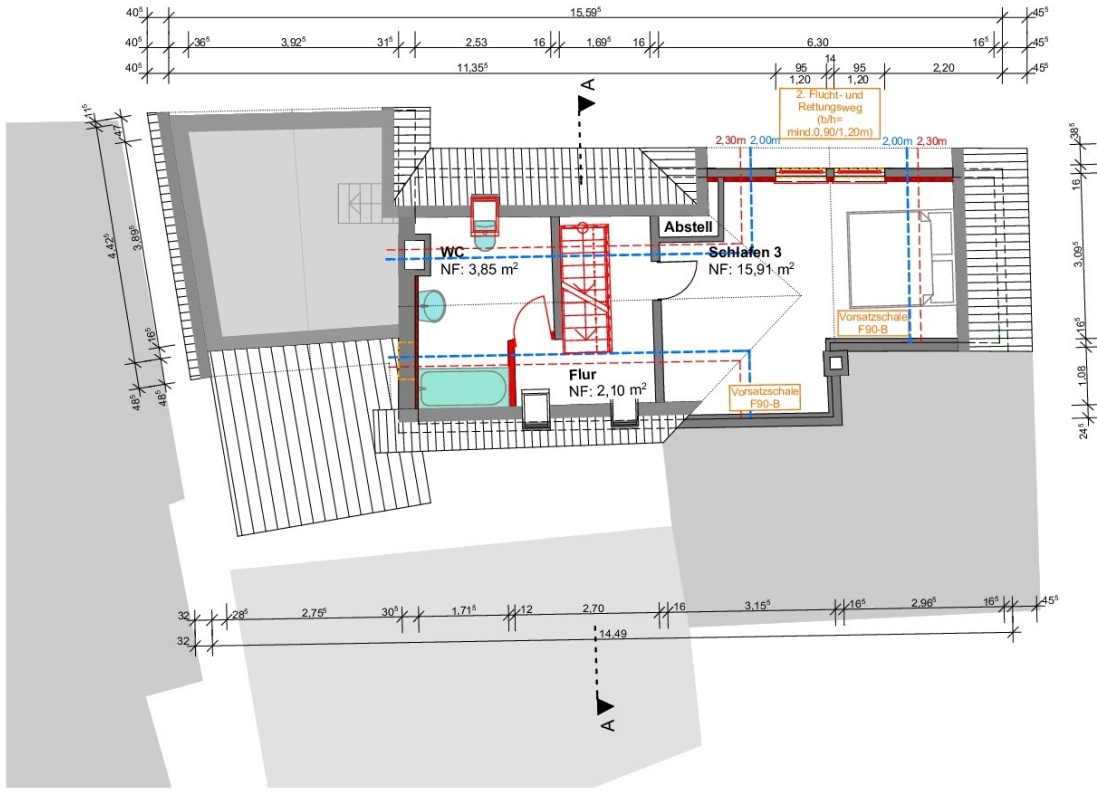
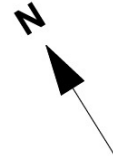

Dachgeschoss 1:100

**Legende**

- Nachbarbebauung
- geschnittenes Bauteil
- Neues Element
- Abbruch
- Grundstücksgrenze
- Innendämmung mit Holzweichfaserdämm-  
platte und Lehm bzw. Sparrenzwischenämmung
- Wasserleitung
- Rettungsweg
- Feuerlöscher
- Ausgang
- Erste Hilfe
- Rauchmelder

Alle Maße zur Bauausführung sind örtlich zu prüfen!

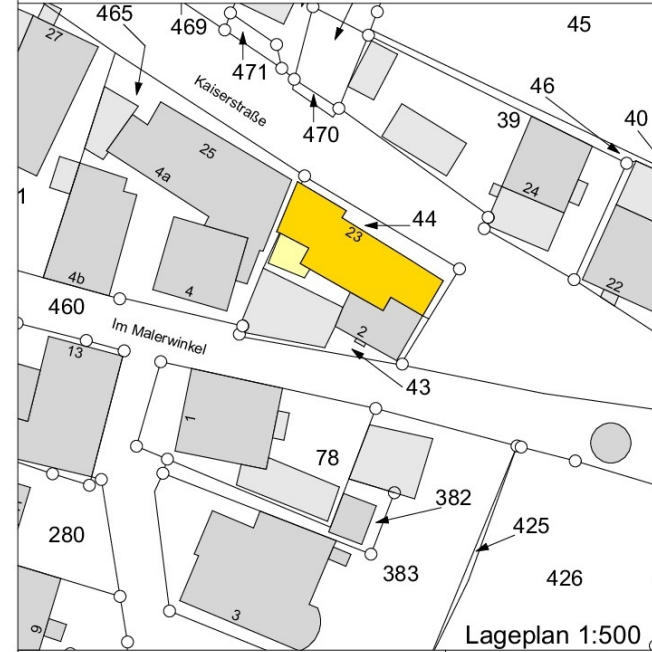

Lageplan 1:500

<b>Genehmigungsplanung</b>		Architekt	
<b>Umbau eines Fachwerkhhauses</b>			
Bauort Kaiserstraße 23 59505 Bad Sassendorf			
Maßstab	1:100 1:500	Plannr.	03
Datum	gezeichnet von		
Inhalt	Bauherr		
30.06.2016		Dachgeschoss	