Grundriß 2.0

Um- u. Ausbau einschließlich
Modernisierung des Wohnhc
Dr.-Külz-Ring 12 für
Frau Irene Meißner

M: 1:50

20.10.94

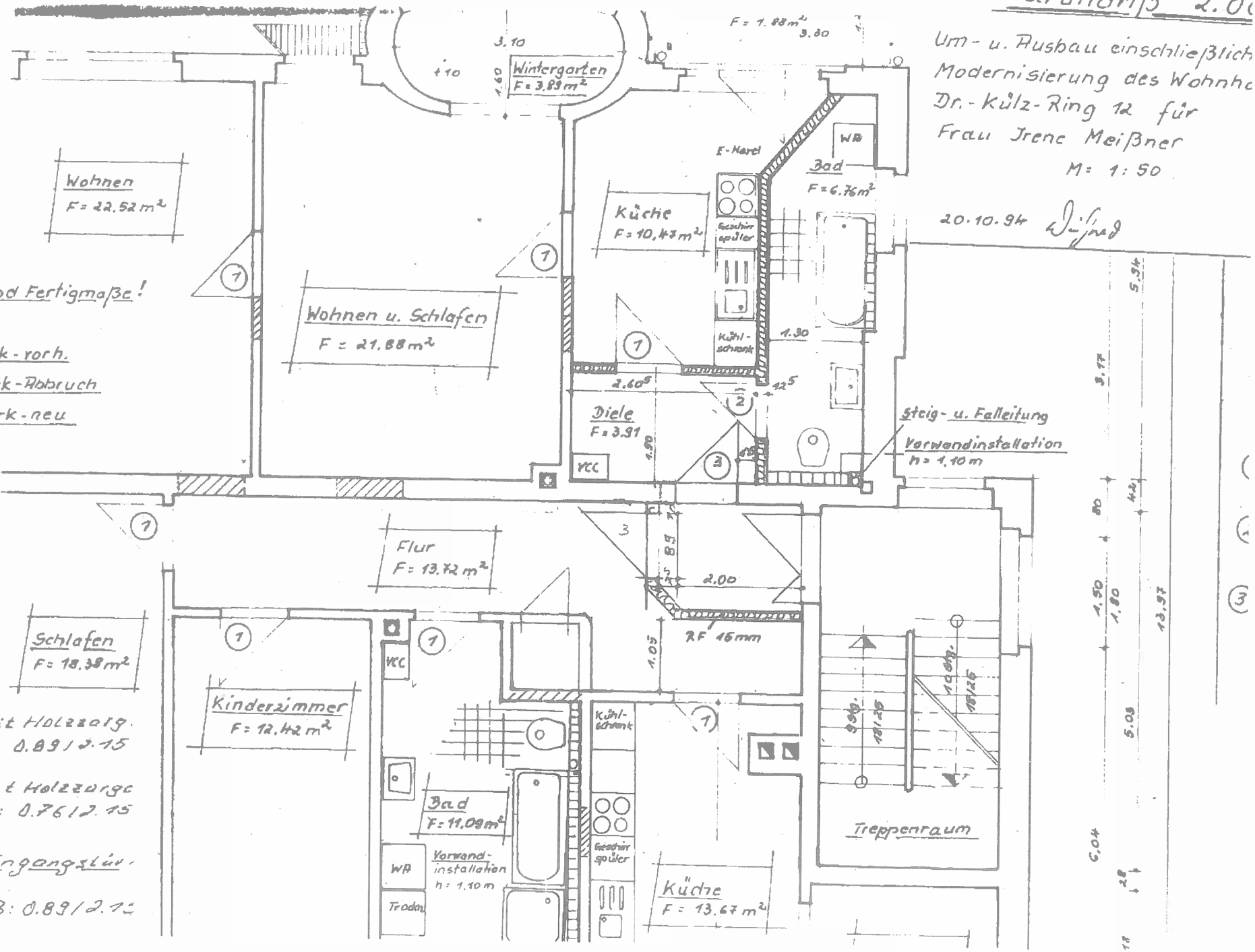

Alle Maße sind Fertigmaße!

- Mauerwerk-vorh.
- Mauerwerk-Abbruch
- Mauerwerk-neu

(1) Innentür mit Holzzarge
Rohbaumaß: 0.89 / 2.15

(2) Innentür mit Holzzarge
Rohbaumaß: 0.76 / 2.15

(3) Wohnungseingangstür
Holzzarge
Rohbaumaß: 0.89 / 2.15