

EINREICHPLAN

FÜR DIE ERRICHTUNG EINES
EINFAMILIENWOHNHAUSES IN
GROSSHÖFLEIN, REISBÜHL, FÜR

JOHANN u. INGE WASINA





AUF DEM GSTK.NR.: 4929/27
E.Z.:
K.G. GROSSHÖFLEIN



Dieser Plan entspricht den
Leitzielen der Dorferneuerung

Eisenstadt, am 12.8.93
architekt matthias szauer
staatlich befugter und bestellter ziviltechniker
7000 Eisenstadt, hauptstr. 6
tel. 02632/64534-0, fax 64534-20

LEGENDE

	ZIEGELMAUERWERK
	BETON
	STAHLBETON
	HOLZ

VERBAUTE FLÄCHE

180,00 m²

WOHNNUTZFLÄCHE

116,00 m²

UMBAUTER RAUM

882,00 m³

BAUWERBER

Wasina Johann
Inge Wasina

BAUBEHÖRDE

Der Bauverhandlung am 25.11.1993 vorgelegt

Baubewilligung unter Zl. 18121-1-1993 erteilt

GROSSHÖFLEIN am 03.03.1994

Der Bürgermeister

PLANVERFASSER + BAUFÜHRER

BAUUNTERNEHMUNG
ING. KARL SCHILLER
Dr. Karl Feiner - Gasse 7
7021 BAUMGARTEN
Tel. 02636 / 2351



Matthias Szauer

LAGEPLAN 1:250

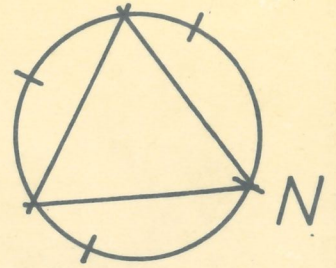

4929/30
GEMEINDE
GROSSHÖFLEIN

4929/23
BAUER

4929/21
PICHLER

4929/27
WASINA JOHANN und INGE
7210 MATTERSBURG
WIENERSTRASSE 18

4929/26
WASINA

4929/28
FENK

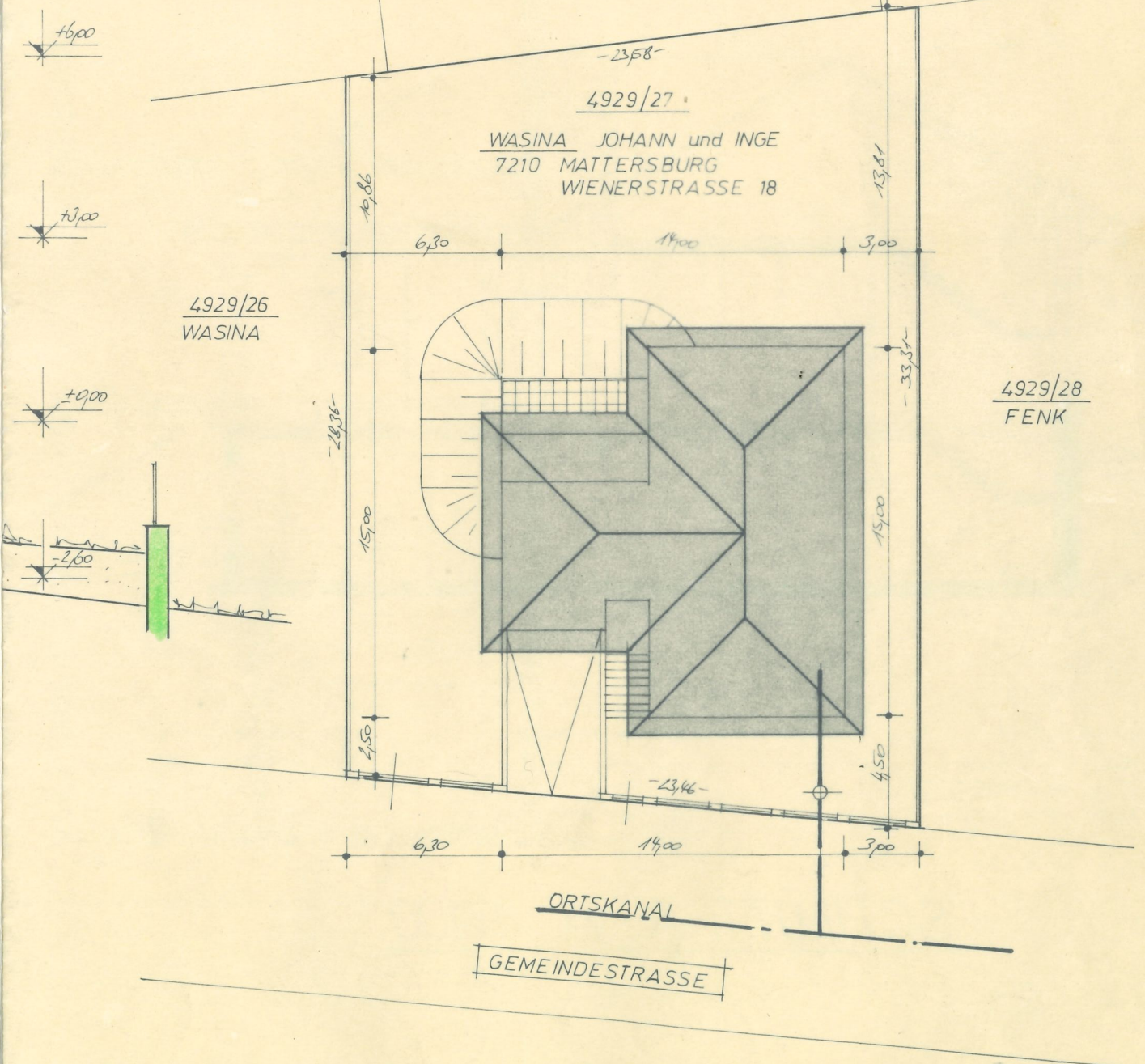

ERDGESCHOSS 1:100

GEMEINDESTRASSE

GARTEN

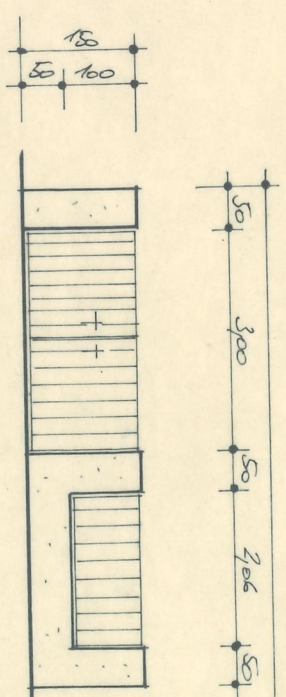
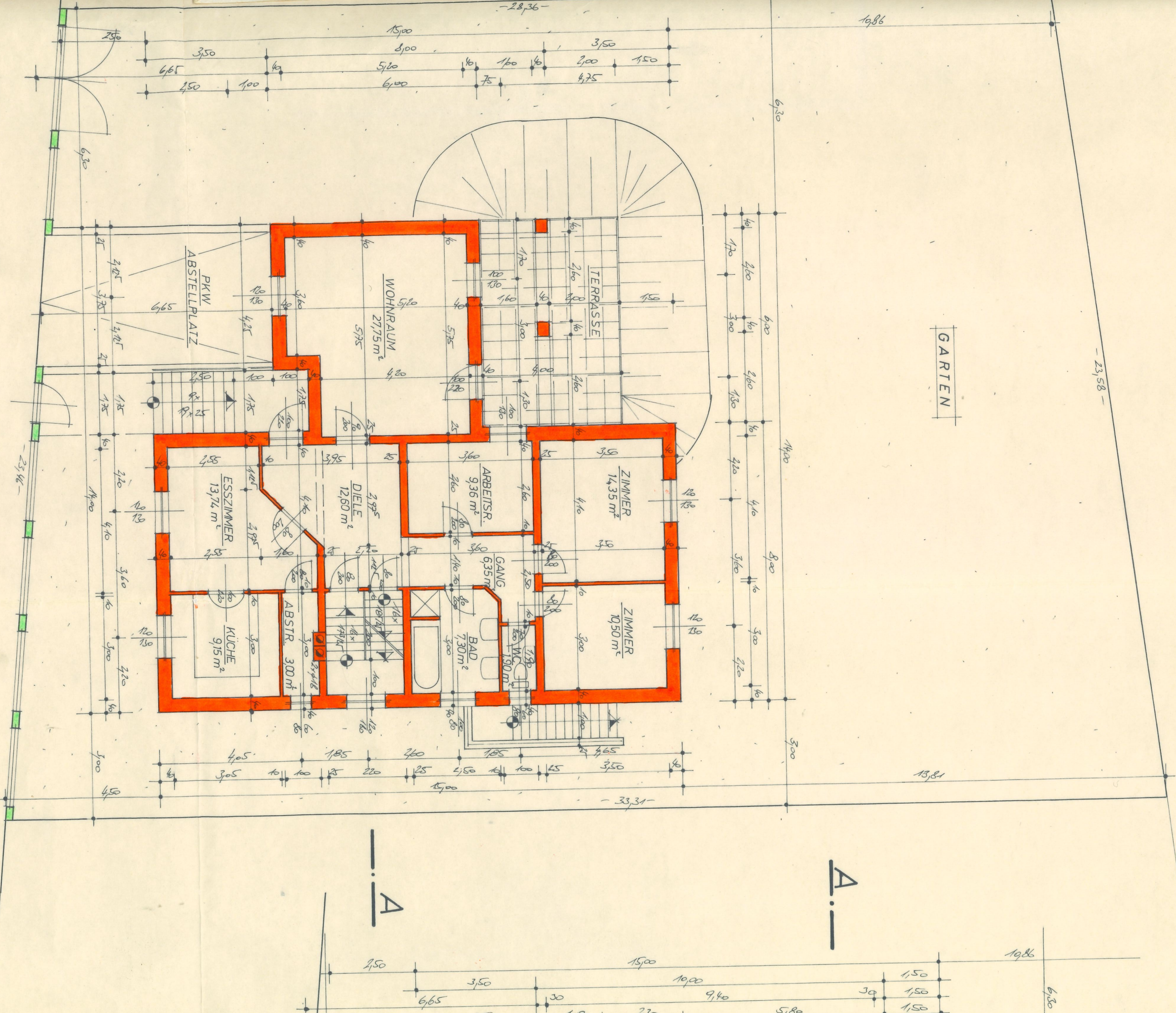

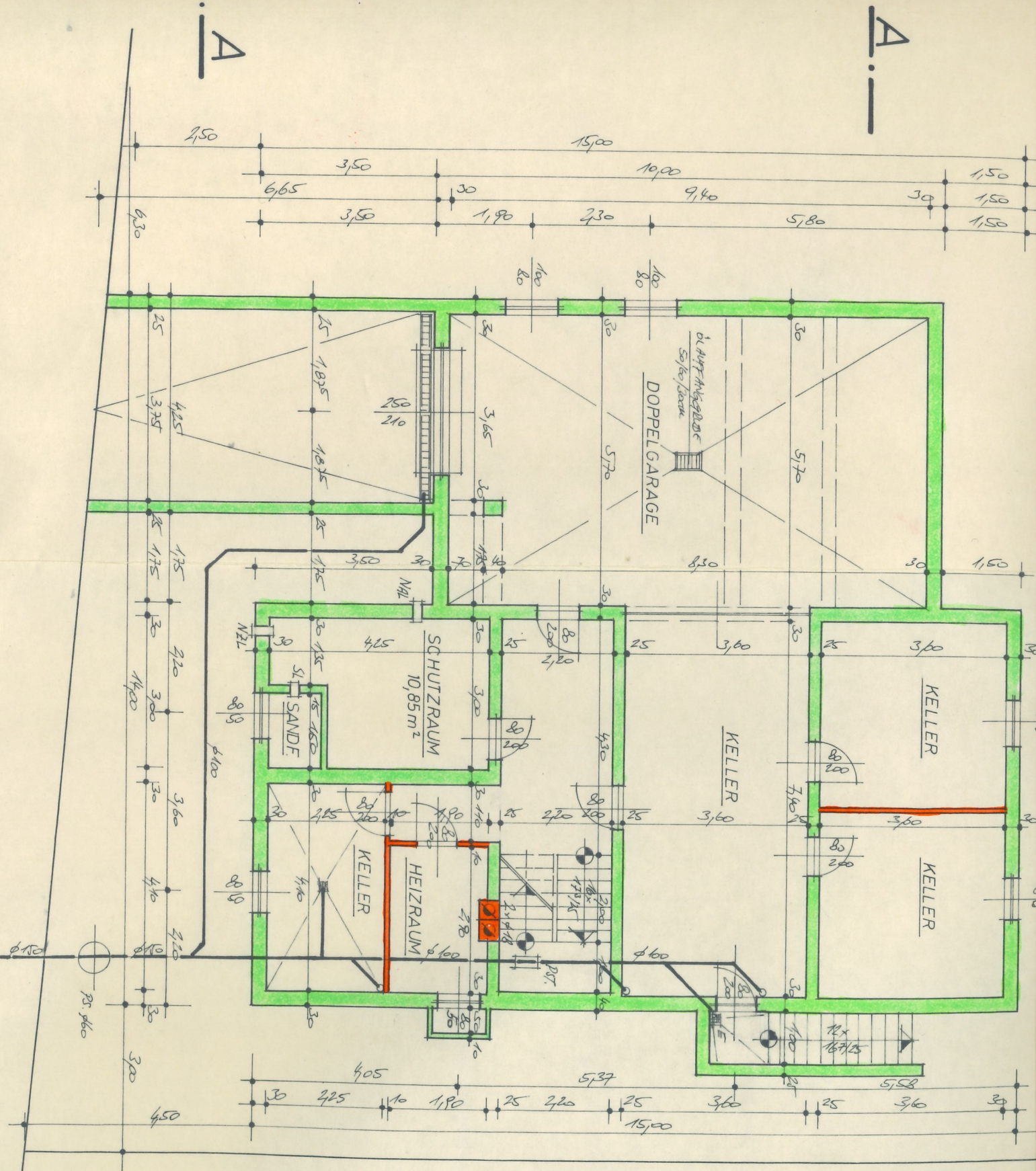

KELLER 1:100

EINFRIEDUNG 1:100

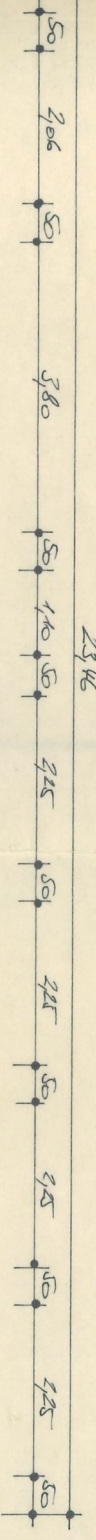

SÜDWESTANSICHT

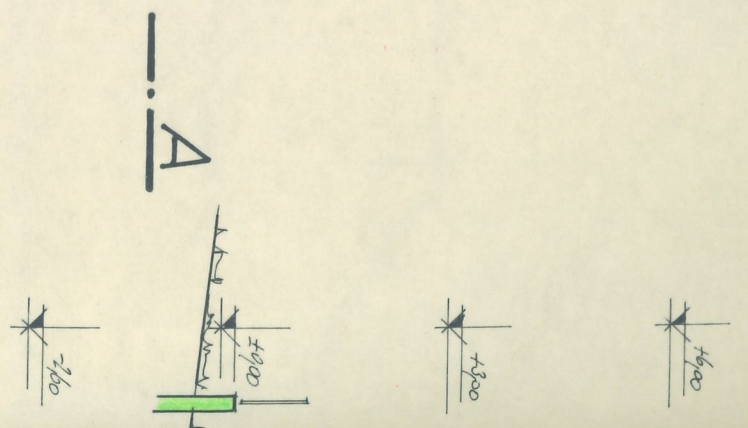
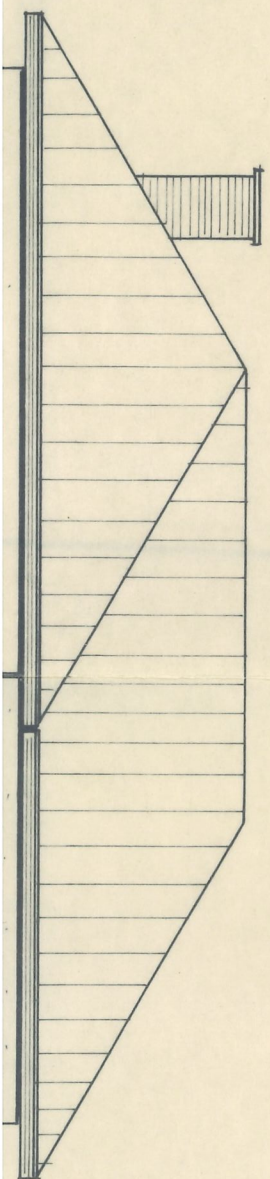

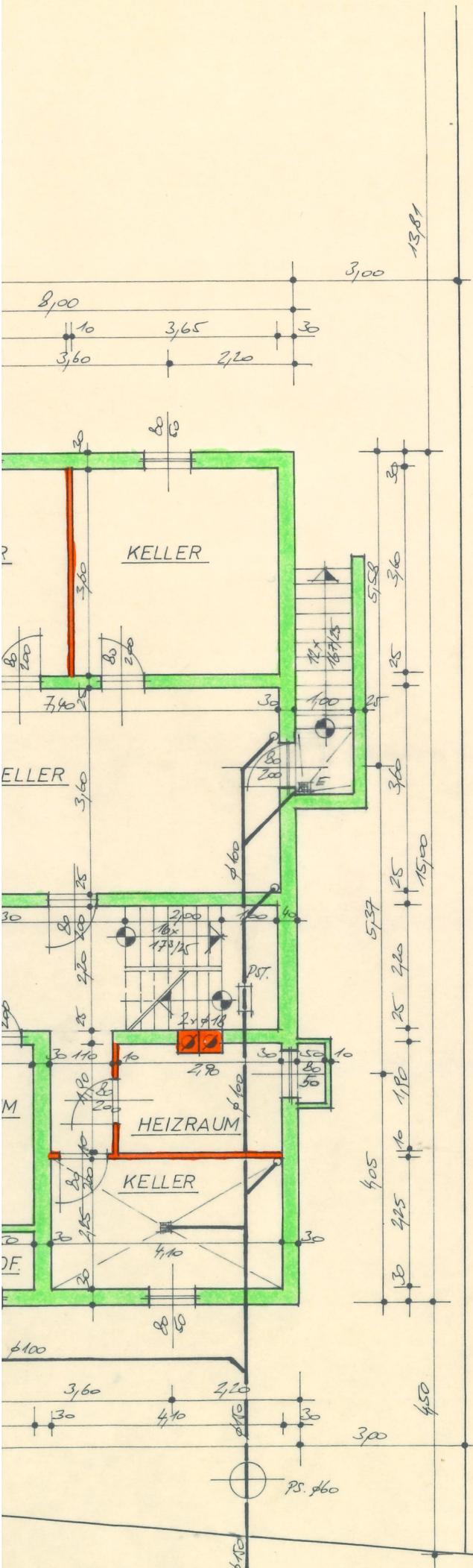

- | | |
|-------------------------|----------------------|
| ETERNIT - DOPPELDECKUNG | 5cm BETONFLÖß |
| KONTERLATTUNG | PVC-FOLIE |
| DACHPAPPE | 5cm WÄRMEDÄMMUNG |
| SCHALUNG | 20cm FERTIGTEILDECKE |
| SPALZEN = WÄRMEDÄMMUNG | UNTERSICHT |
| LATTUNG | |
| 15cm GIPSPLATTE | |

4929/21
PICHLER

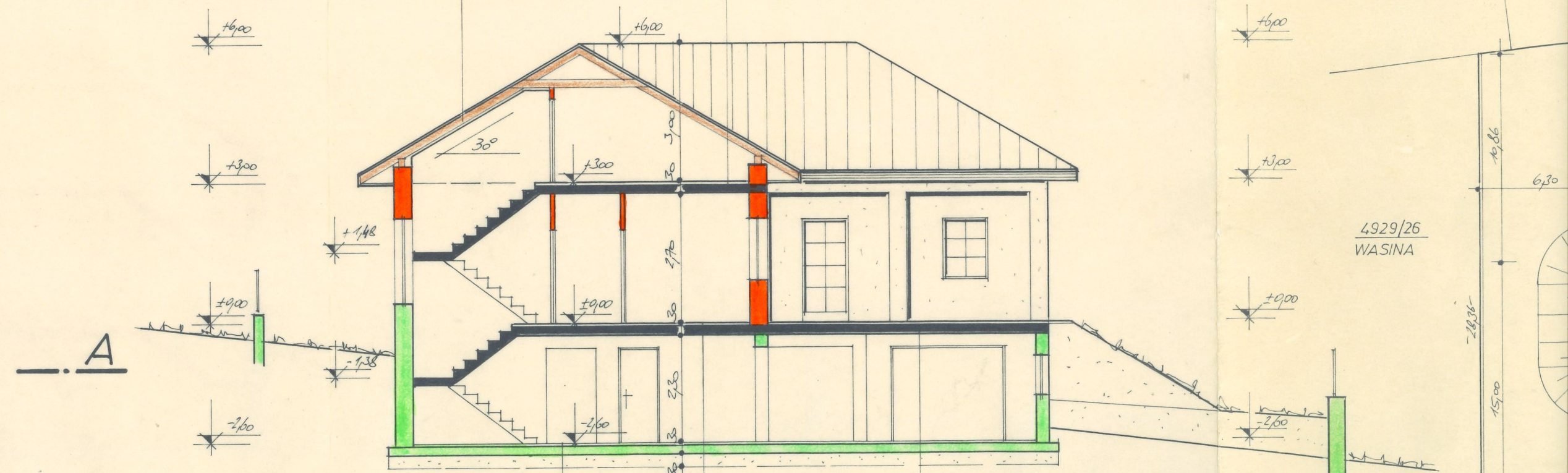

4929/26
WASINA

- | |
|----------------------|
| 5cm ESTRICH |
| 1cm ISOLIERUNG |
| 24cm FUNDAMENTPLATTE |
| 30cm ROLLIERUNG |

- | |
|-------------------|
| 5cm ESTRIICH |
| PVC-FOLIE |
| 5cm WÄRMEDÄMMUNG |
| 20cm FERTIGTEILD. |
| UNTERSICHT |

- | |
|----------------------|
| 5cm TERRASSENPLATTEN |
| 4cm GEFÄLLSBETON |
| 1cm ISOLIERUNG |
| 20cm FERTIGTEILDECKE |
| UNTERSICHT |

SCHNITT A-A 1:100

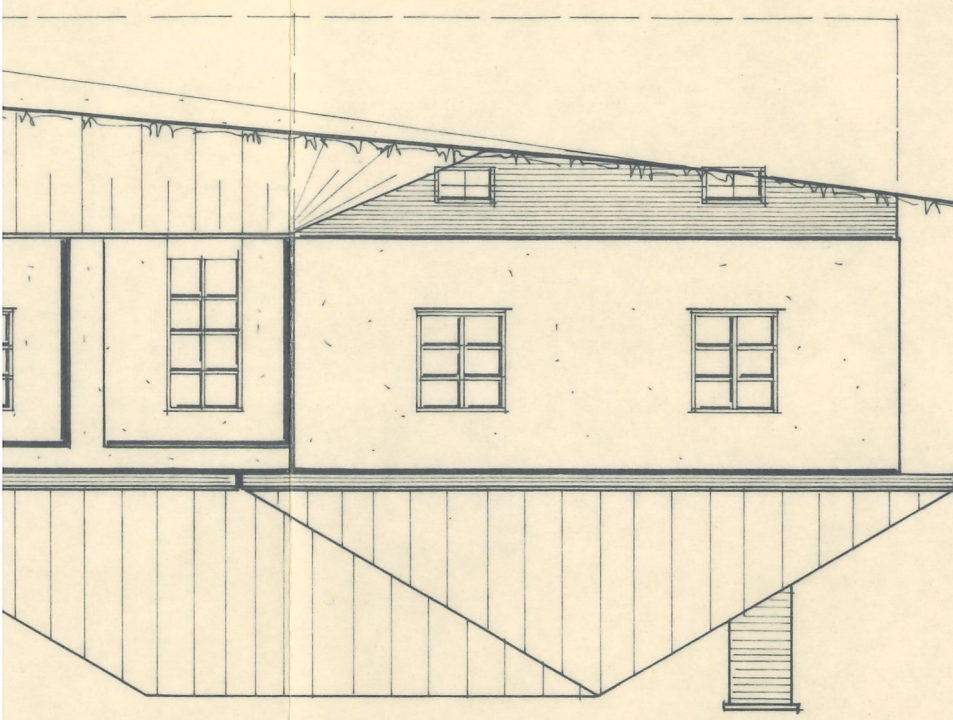

SÜDWESTANSICHT

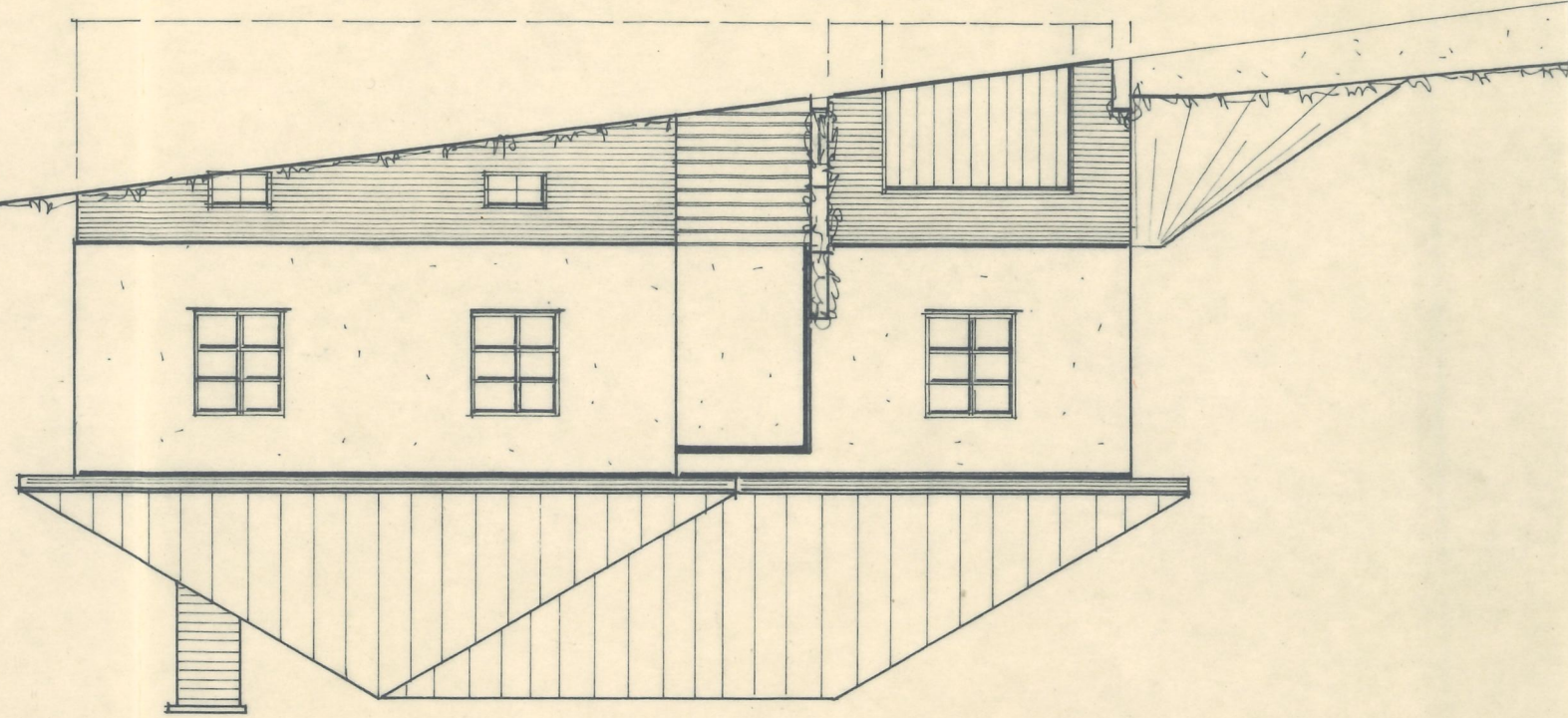

NORDOSTANSICHT

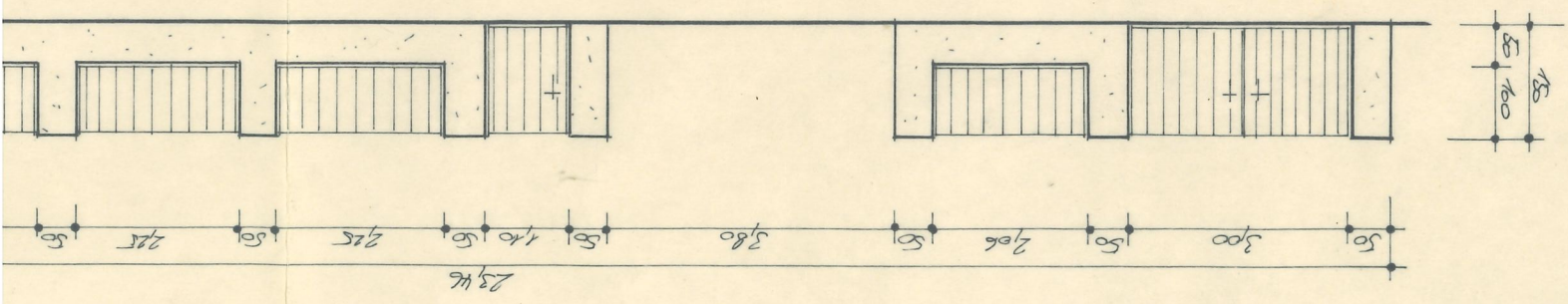

ERDGESCHOSS 1:100

EINFRIEDUNG 1:100

KELLER 1:100

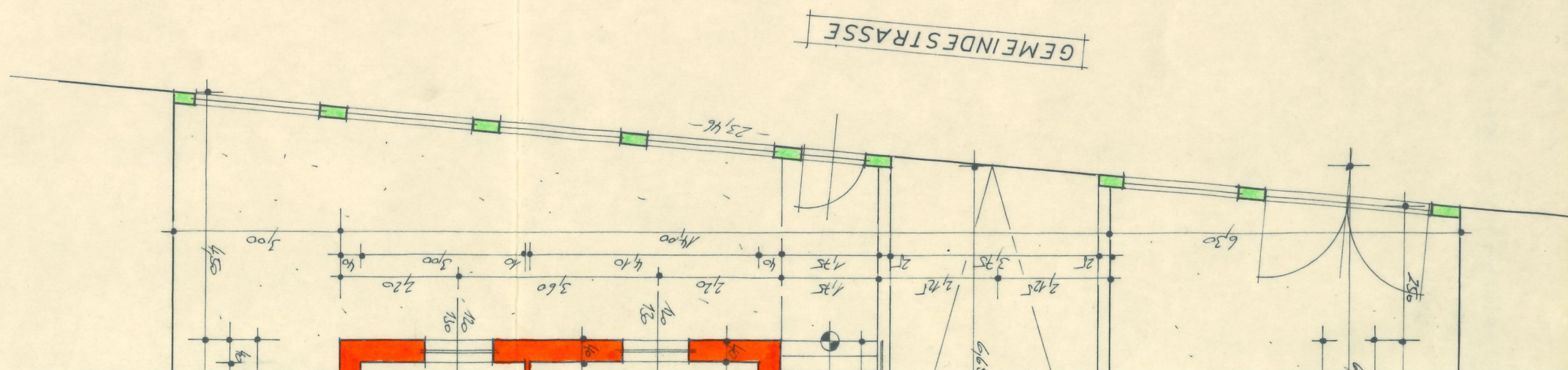

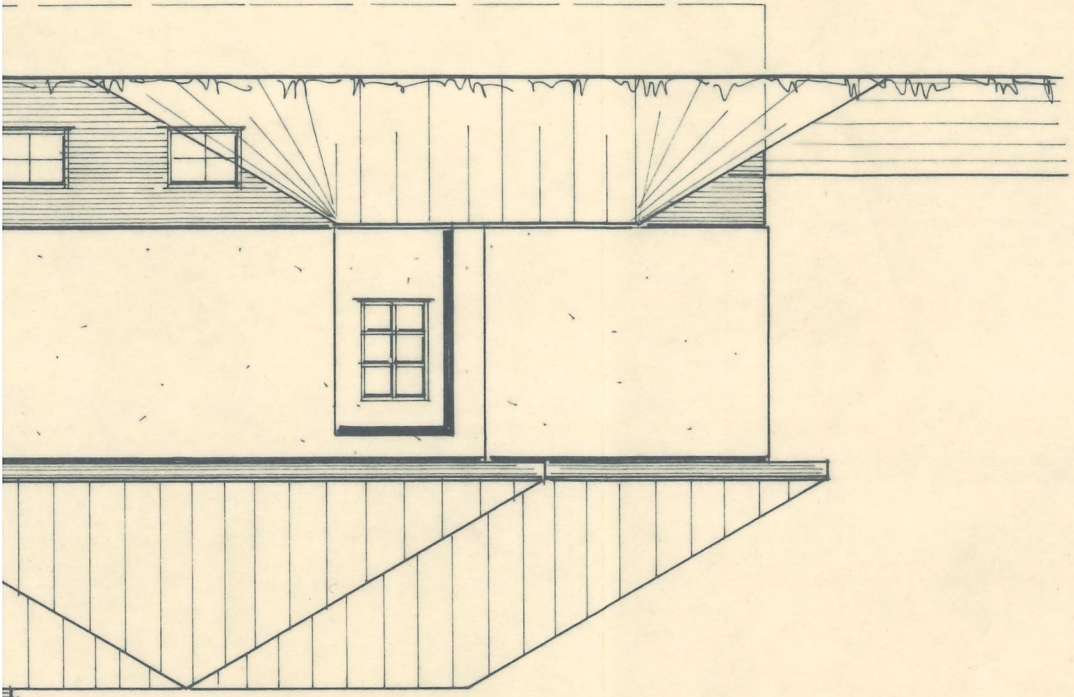

SÜDOSTANSICHT

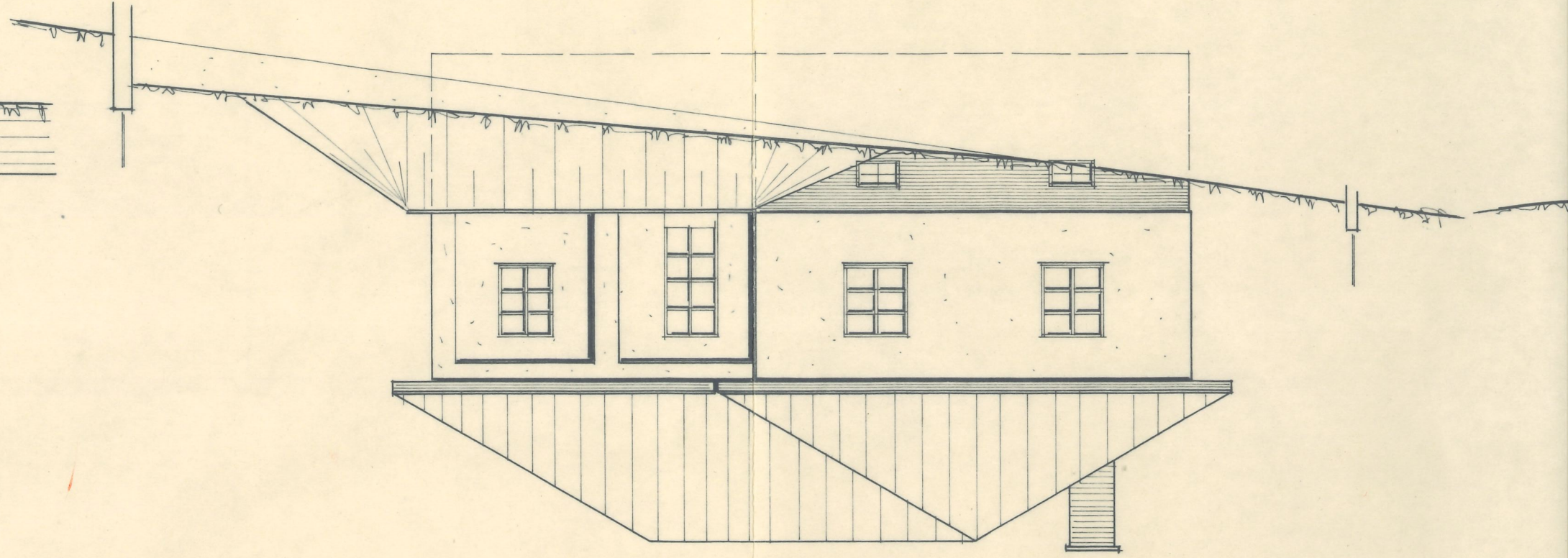

SÜDWESTANSICHT

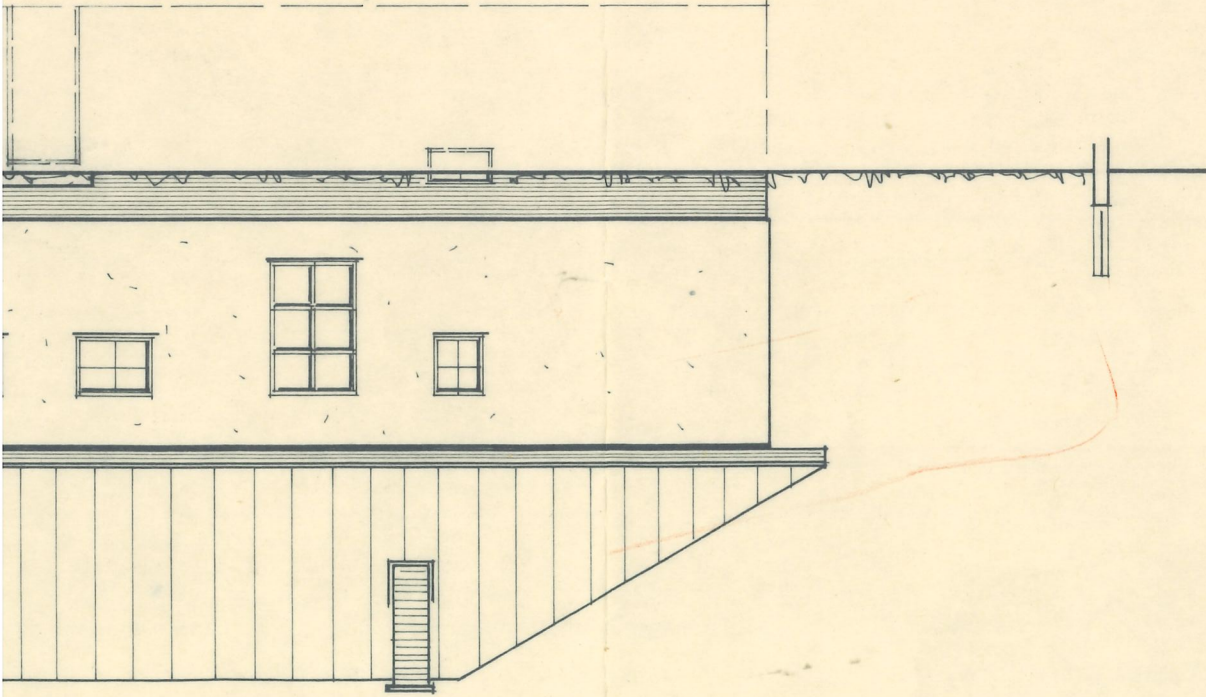

NORDWESTANSICHT

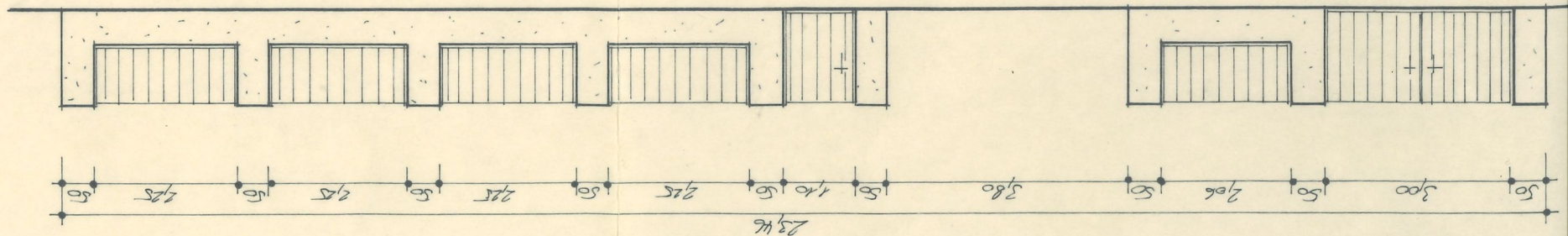

EINFRIEDUNG 1:100

KELLER 1:100

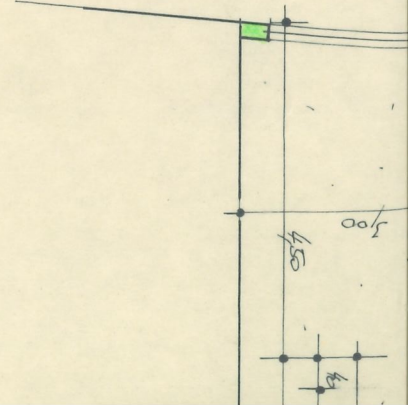

EINREICHPLAN

FÜR DIE ERRICHTUNG EINES
EINFAMILIENWOHNHAUSES IN
GROSSHÖFLEIN, REISBÜHL, FÜ-

JOHANN u. INGE WASINA

AUF DEM GSTK.NR.: 4929/27

E.Z.:

K.G. GROSSHÖFLEIN

Dieser Plan entspricht
Leitzielen der Dornener
Eisenstadt, am 12.8.

architekt mathias s
staatlich beauftragter
Stadt Eisenstadt, han
tel. 0282/64344-0, fax 5



VERBAUTE FLÄCHE

180

WOHNNUTZFLÄCHE

116

UMBAUTER RAUM

887

LEGENDE

ZIEGELMAUERWERK



BETON



STAHLBETON



HOLZ



BAUWERBER

Wasina Johann
Inge Wasina

BAUBEHÖRDE

Der Bauverhandlung am 25.11.1999

Baubewilligung unter Z18121-

GROSSHÖFLEIN am 03.03.1999



PLANVERFASSER +
BAUFÜHRER

BAUBÜNTERNEHMUNG
ING. KARL SCHILLER
Dr. Karl Reiner - Gasse 7
7021 EISENSTADT
Tel. 02686 / 2351

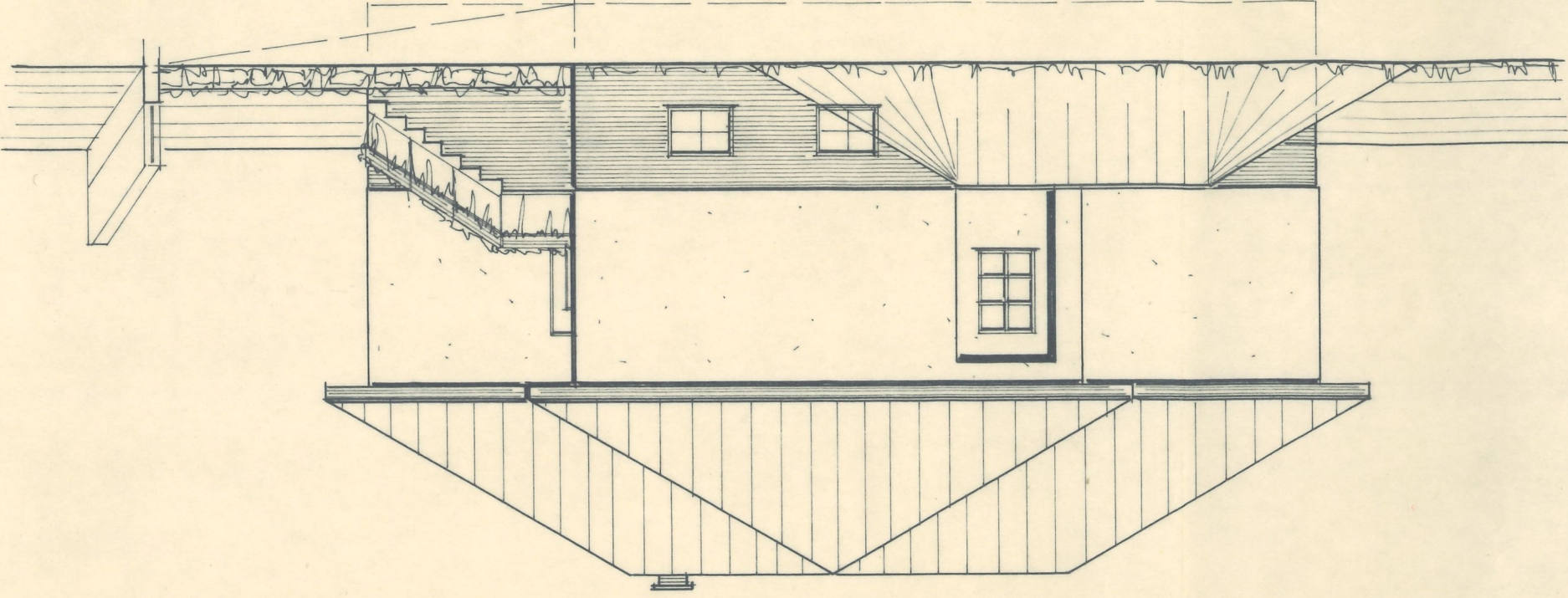

SUDOSTANSICHT

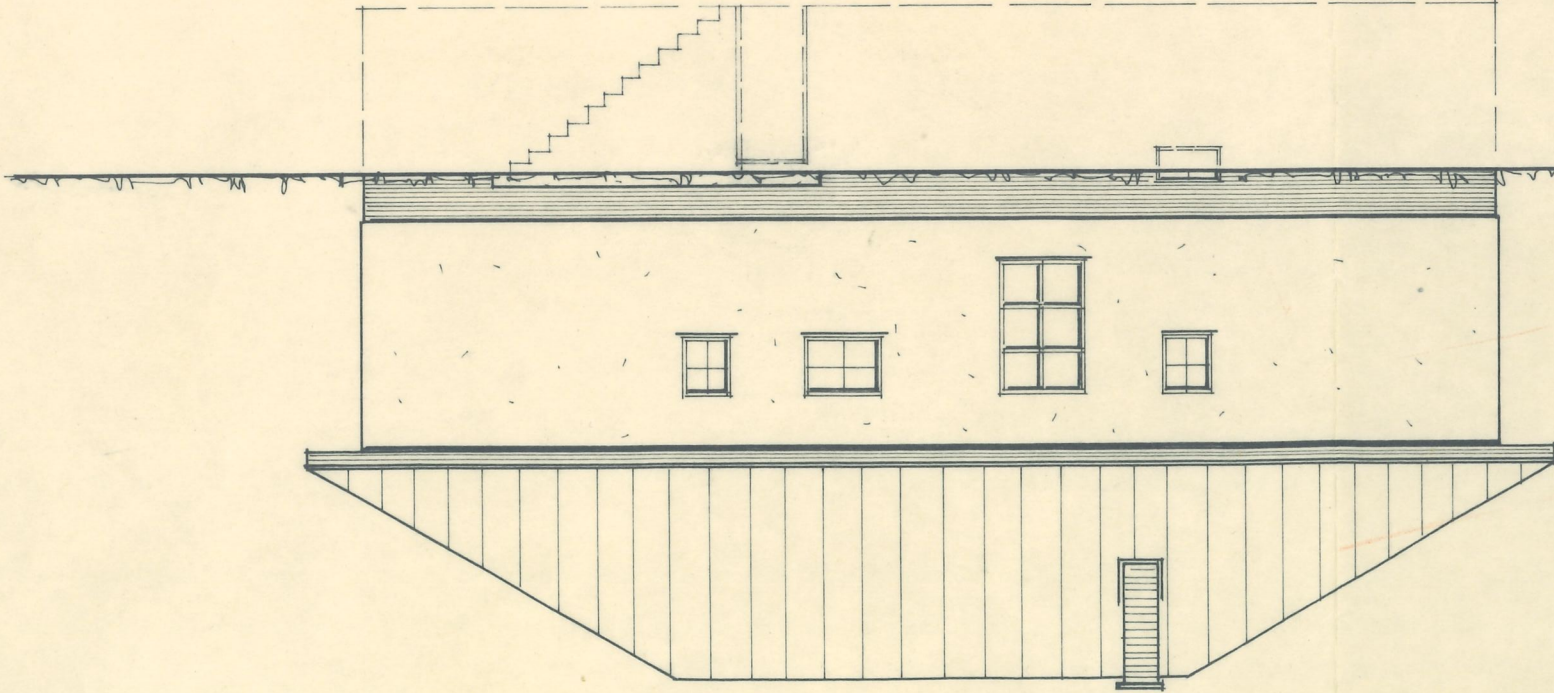

NORDWESTANSICHT