

Da Kamin ist zu hoch für
führen, da es Rauch in mal
Risikoelastizungen für die
Anlieger nicht aufheben
können.

Einbau von Holzbohlen

Hof-Ansicht

Die auf Grund der DIN-Vorschriften oder der besonderen Zulassungen zu fordernden Güteeigenschaften der beim Bauvorhaben zur Verwendung kommenden Baustoffe oder Bauteile sind vom Bauherrn der Baugenehmigungsbehörde auf Anforderung nachzuweisen. Die Art des Nachweises bestimmt die Baugenehmigungsbehörde. Die für die vorzulegenden Prüfungszeugnisse entstehenden Kosten trägt der Bauherr.

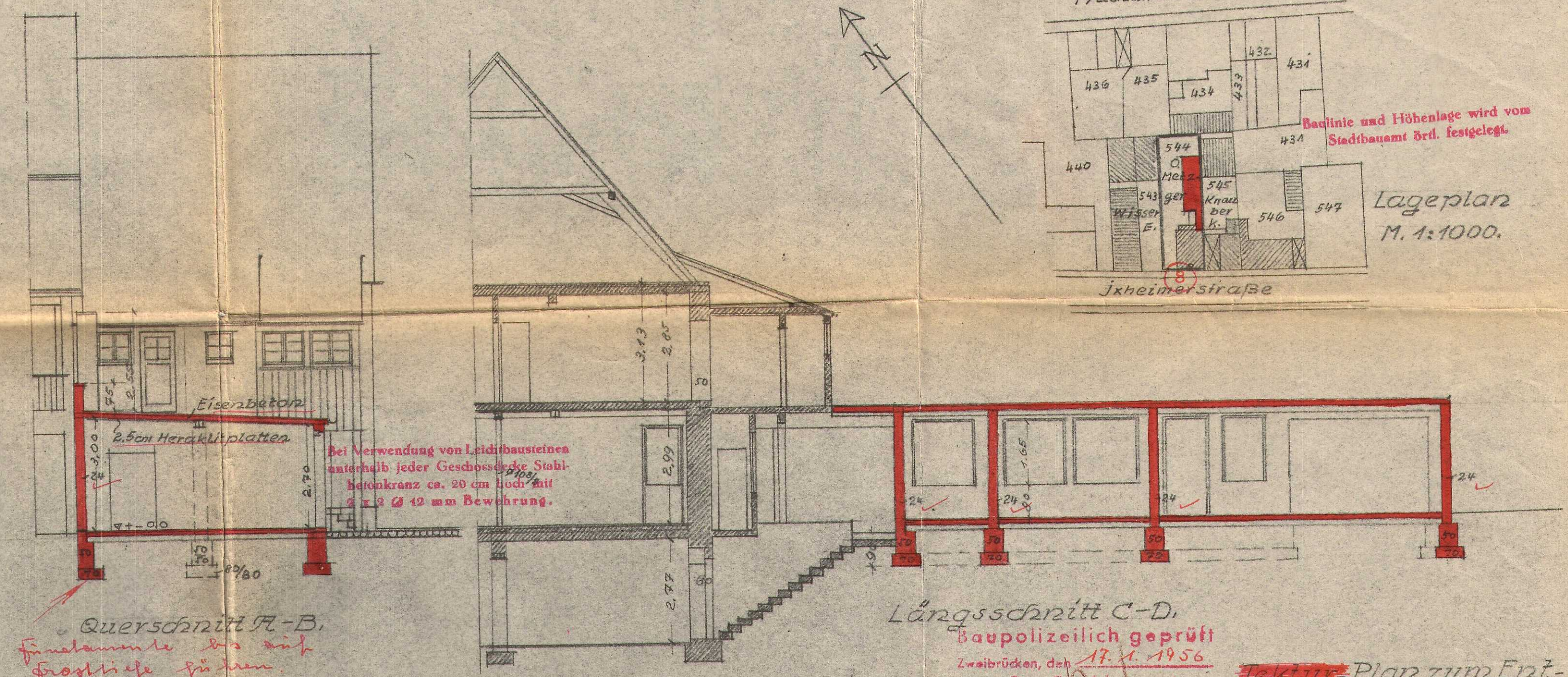

Finalsumme bis auf
Frosttiefe führen

Baupolizeilich geprüft
Zweibrücken, den 17. 1. 1956
Das Stadtbauamt

~~Tekturen~~ Plan zum Entwurf-Bl. 3+4 für den Umbau, An- u. Erweiterungsbauten des Wohn- u. Geschäftsraumes des Herrn Otto Metzger in Zweibrücken, Jxheimerstr. No 8, zur Baugenehmigung v. 9.5.1955 B.P.V. Nr. 128/55.

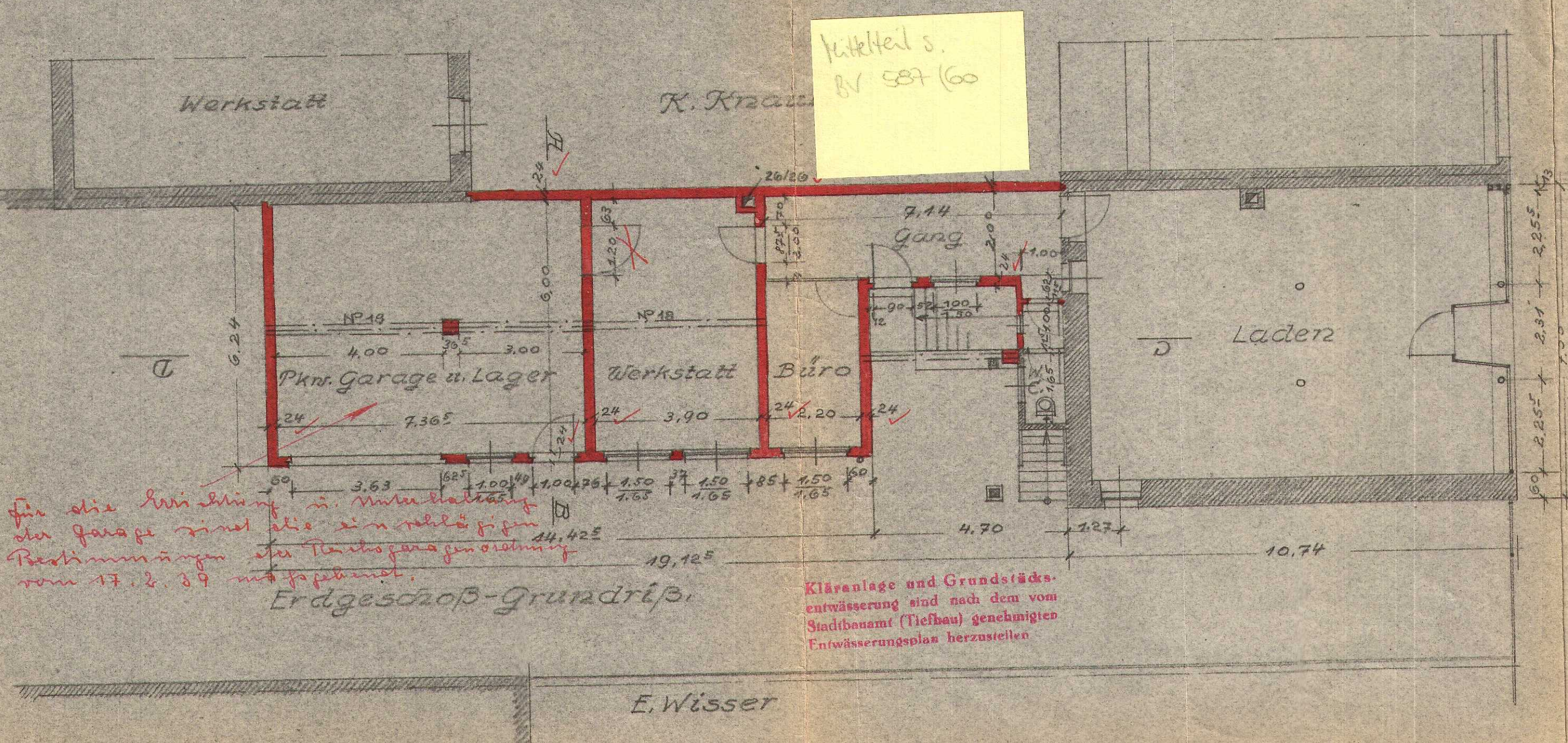

Mittelteil s.
Nr. 587/60

für die Einbauung in Unterbauung der Garage sind alle einmündigen Bestimmungen des Tiefbauamtes zu befolgen vom 17. 2. 59 mit beigefügtem.

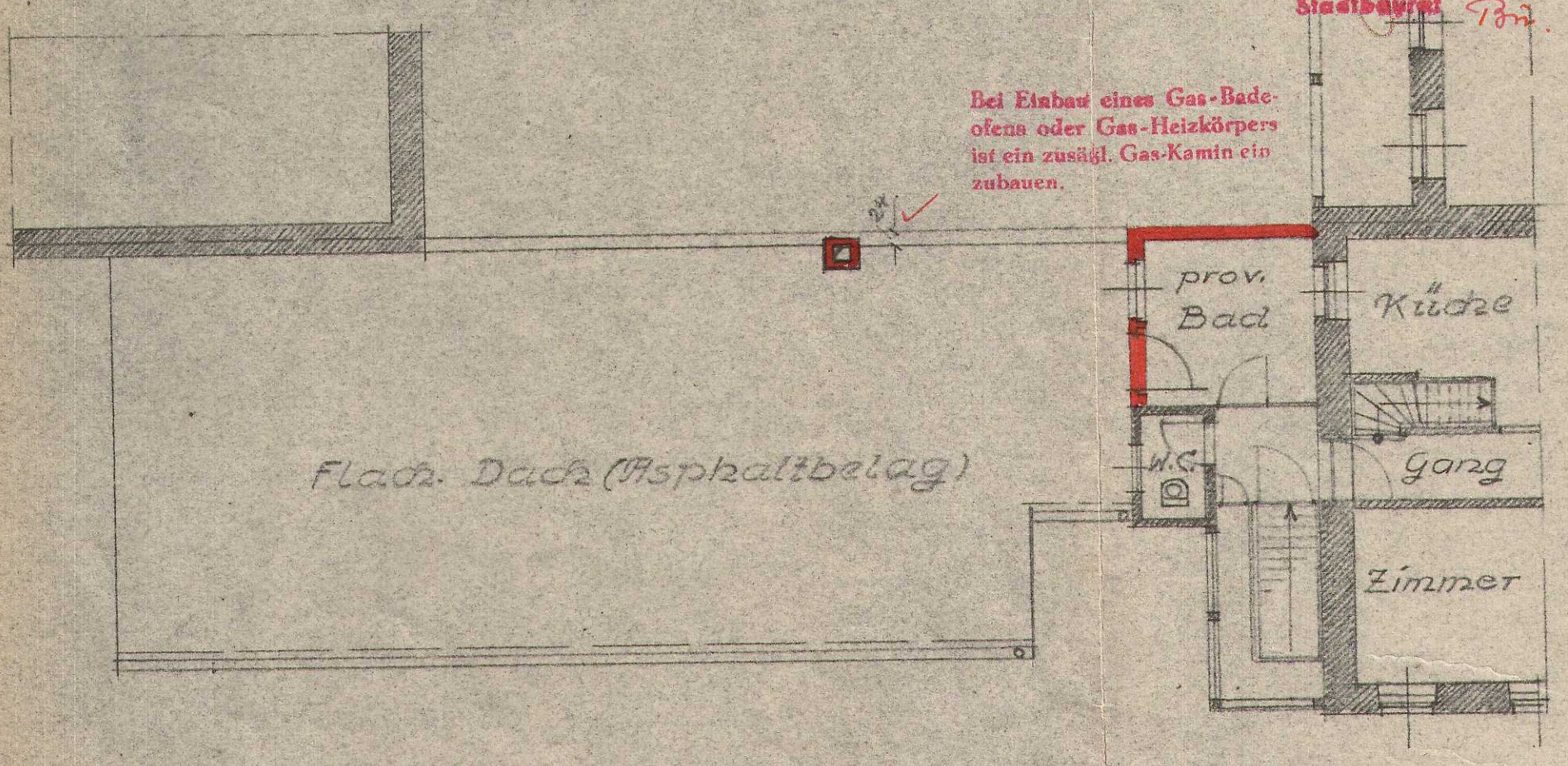

Obergeschoss (siehe Aufnahmeplan vom Januar 1955)

Der Nachbar:
H. Schneider

Der Bauherr:
OTTO METZGER
Radio- und Wickler,
ZWEIBRÜCKEN

Der Planfertiger:
OTTO SCHÄFER
ARCHITECT R.D.M.
ZWEIBRÜCKEN, 12. 1. 1956

■ neu
▨ vorhanden