

GRUNDRISS 2. OBERGESCHOSS

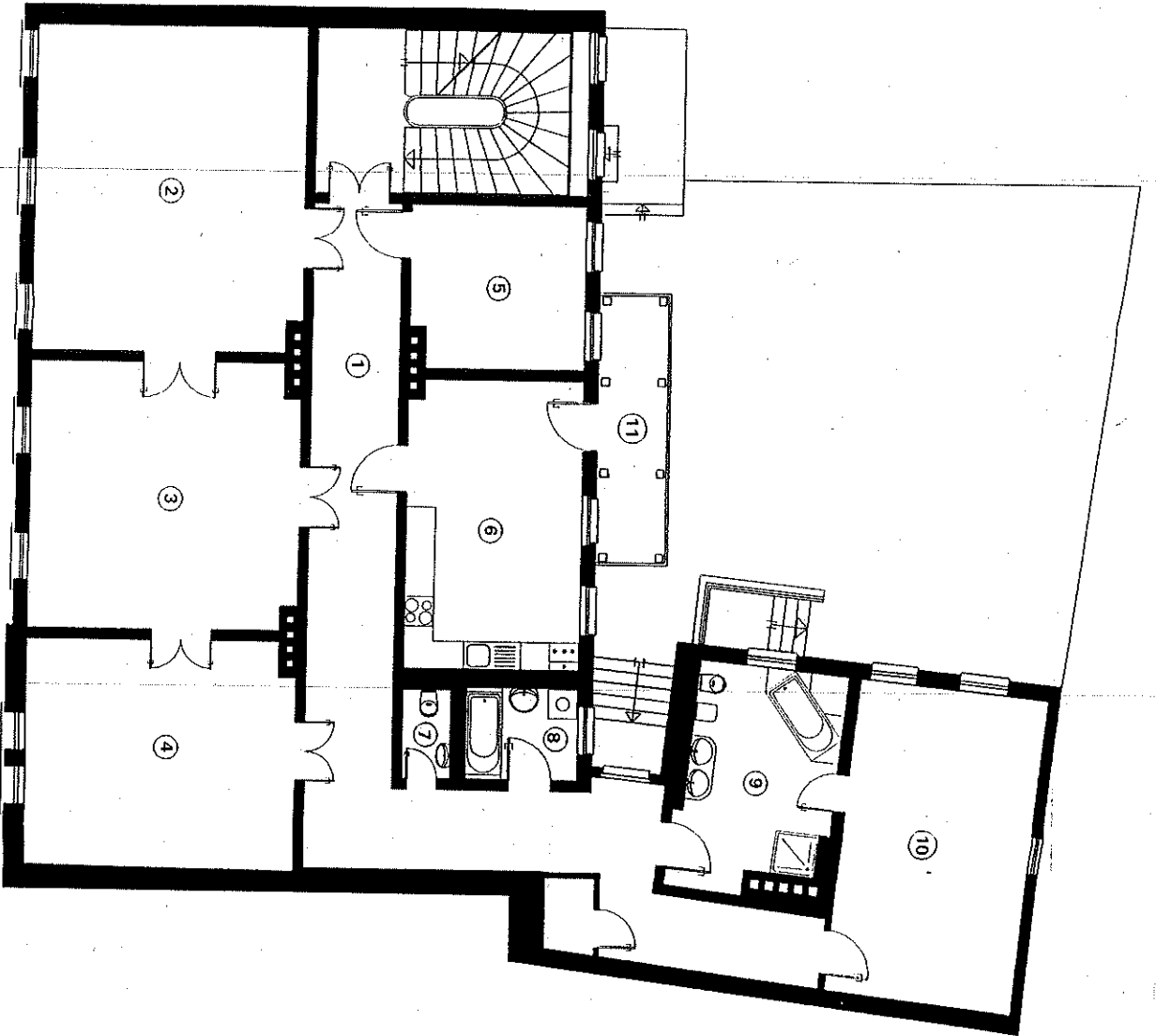

| | | |
|---------------------|--|--------------------------------|
| 1 | FLUR incl. ABSTELLRAUM | ca. 42,6 m ² |
| 2 | WOHNRAUM | ca. 35,9 m ² |
| 3 | WOHNRAUM | ca. 29,4 m ² |
| 4 | WOHNRAUM | ca. 25,7 m ² |
| 5 | WOHNRAUM | ca. 11,8 m ² |
| 6 | KÜCHE | ca. 21,1 m ² |
| 7 | WC | ca. 2,1 m ² |
| 8 | BAO | ca. 4,9 m ² |
| 9 | BAO | ca. 13,1 m ² |
| 10 | SCHLAFRAUM | ca. 24,3 m ² |
| 11 | BALKON (50%) 50% VON 8,2 m ² | ca. 4,1 m ² |
| GESAMTFLÄCHE | | ca. 215,0 m² |

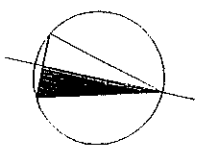

PISKOP
GmbH
ARCHITEKTEN +
INGENIEURE

Bauherr:
Sanierung Wohnhaus
Ankerweg 17
59423 Wermor

Bauherr:
Grundstücksgemeinschaft
Zimmermann / Pöcker
All.-Gäßchen 93
50855 Langenlengen

Projekt:
Grundriss 2. Obergeschoss
M 1:100
04.21.05

Stempel: Hans, Siegfried GmbH, Bauplanungsstellen
230-100, Güter Straße, 7440 Künzelsau
230-100, Güter Straße, 7440 Künzelsau
230-100, Güter Straße, 7440 Künzelsau
230-100, Güter Straße, 7440 Künzelsau