

Grundriss 1.0G

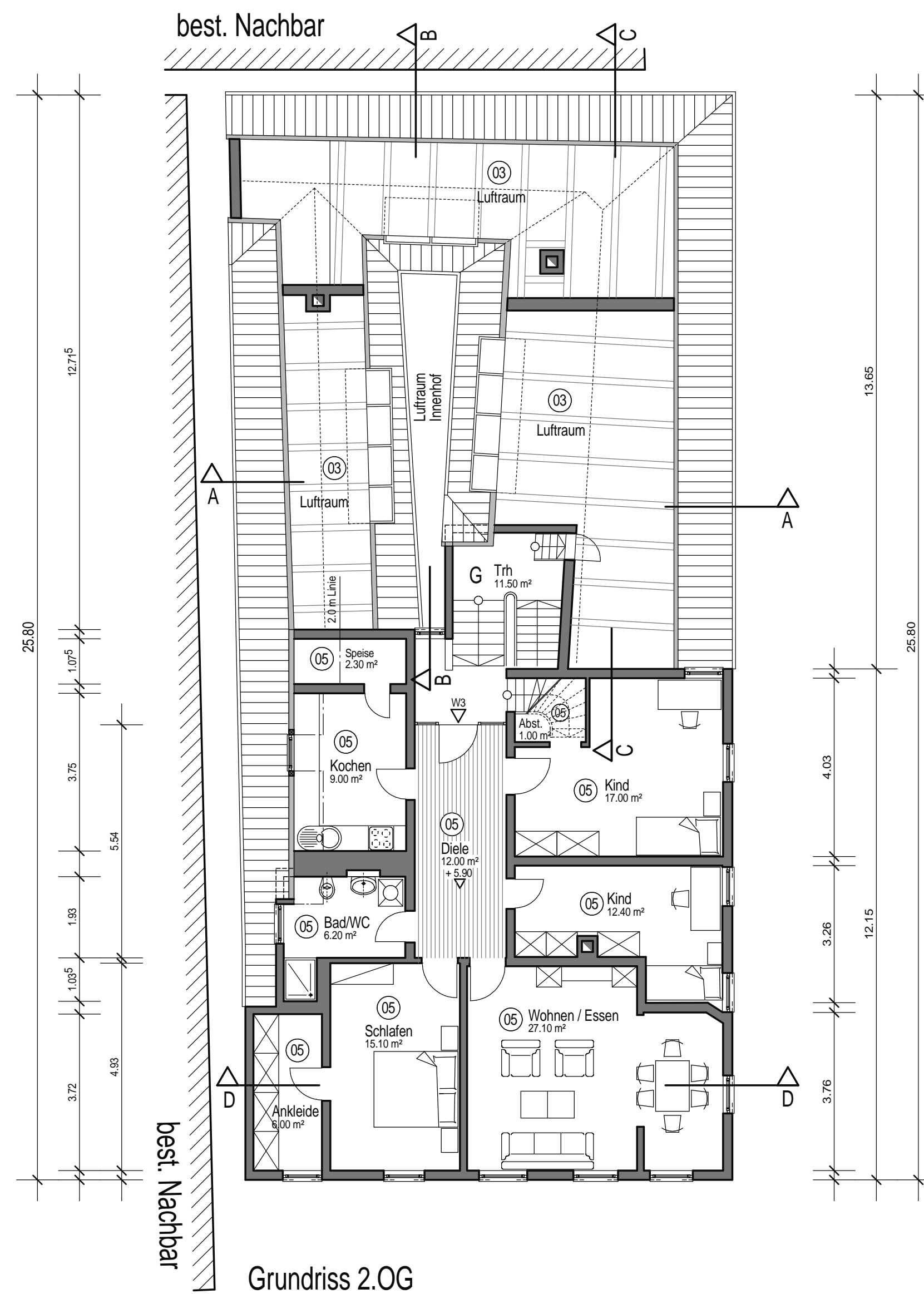

Grundriss 2.0G

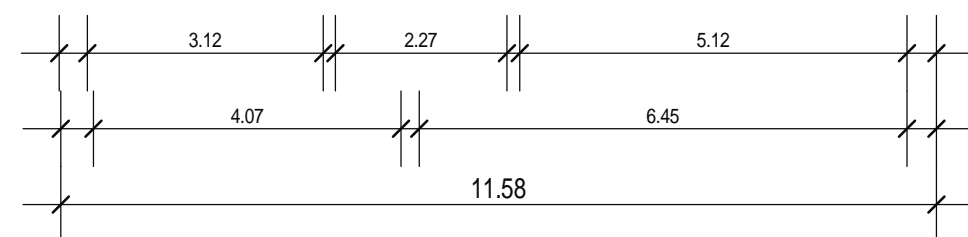
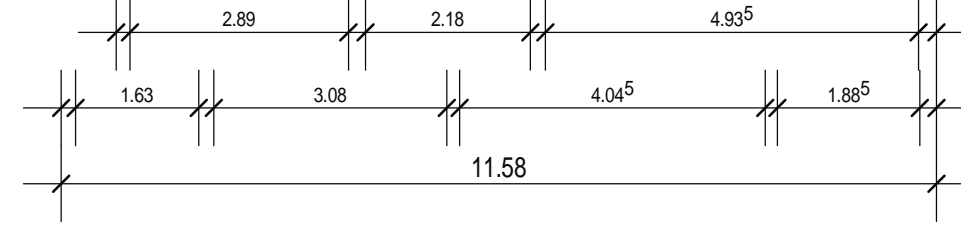

**Projekt :**  
Antrag auf Abgeschlossenheit  
best. Wohn- und Geschäftshaus  
in 91126 Schwabach, Bachgasse 10  
Fl.-Nr. 328

**Bauherr :**  
Kerstin Jung  
Bachgasse 10  
91126 Schwabach

**Nachbarn :**

**Thomas Albert**  
Architekt  
Immobilienfachwirt  
Eberhardsbergstr. 27  
91338 Igensdorf  
Tel. 09192 / 996059  
Fax. 09192 / 996063

**Planbezeichnung**  
Grundriss 1.0G u. 2.0G

Projektnummer :  
Datum : 13.03.2017  
Maßstab : 1 : 100  
Gezeichnet : FIB - DD