:PUNKT

ZWEIMAL EINMALIG
WOHNEN IM DOPPELPUNKT

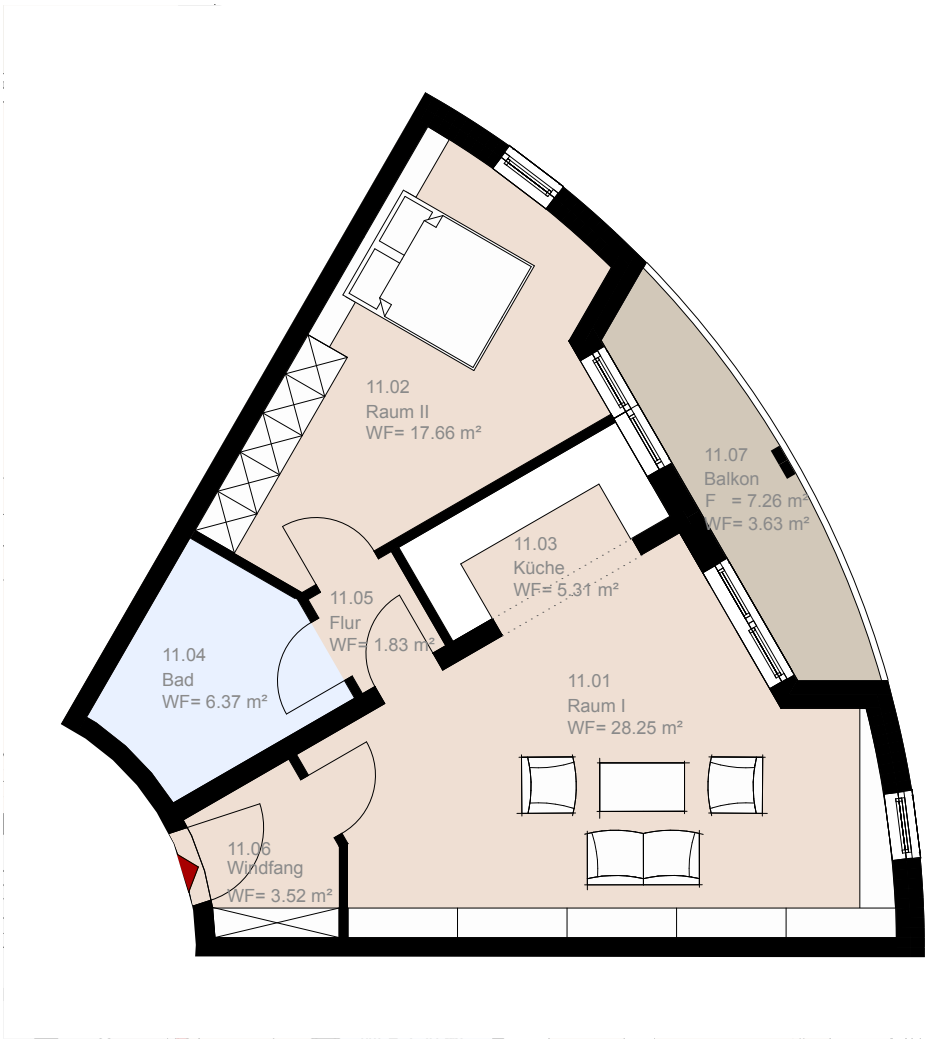

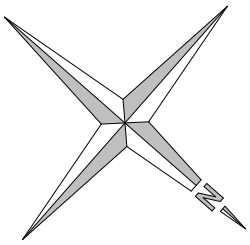

Wohnung 11
Größe 66,56 m²
1.Obergeschoss - Haus A

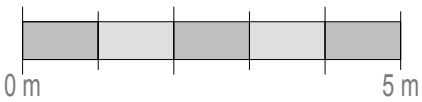

Unsere Zeichnungen und Darstellungen sind gemäß Urheberrechtsgesetz geschützt. Verbreitung, Veränderung oder Verwendung sind ohne unsere Zustimmung strafbar. Abbildunden und Zeichnungen dokumentieren nicht im Detail die endgültige Ausführung. Möbel und Einrichtungsgegenstände gehören nicht zum Ausstattungsumfang. Maßgeblich ist die notarielle Bau- und Leistungsbeschreibung. Änderungen bleiben vorbehalten. Trotz aller Sorgfalt können wir für die Richtigkeit und Vollständigkeit sämtlicher Angaben keine Gewähr übernehmen.
LifeStyle Bauregie und Grundbesitz GmbH

Stand 22.08.2013