

Einbau mit 0,05 m  
 14,5 Schichten mind. 20 cm  
 Abstand haben.  
 Schornsteinrohren dürfen nicht  
 Ballenaufleger benutzt werden

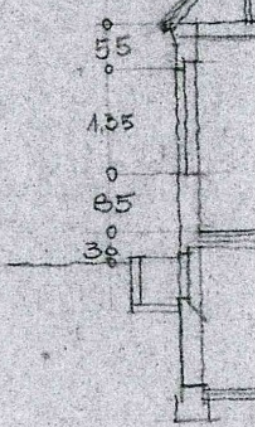
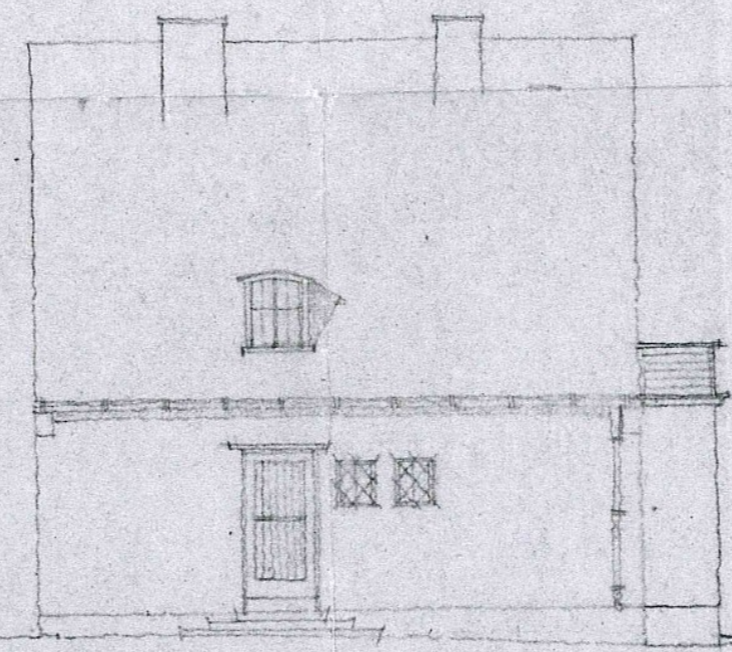
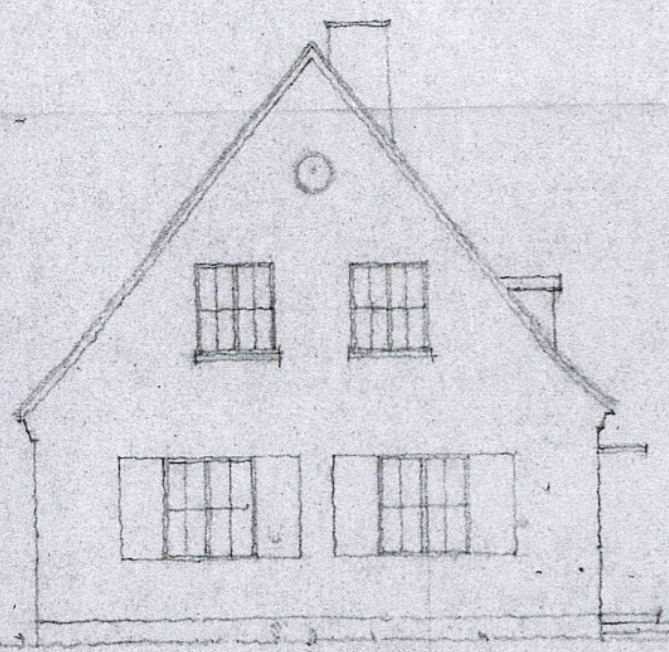

STRASSENANSICHT - NORDOST

SEITENANSICHT - NORDWEST

SÜDWESTANSICHT

- in Verbindung mit Bauschein  
 1. Baubehördlich genehmigt: xv. 19. 2. 1953 genehmigt.  
 2. Rohbauabnahme hat - nicht - stattgefunden  
 3. Eingetragen: Nr. 2/53 Stadt: Rotenburg/Han.  
 4. Bedingung: nach der geänderten Zeichnung -  
 Ausführung nach Maßgabe der in grün  
 eingetragenen Prüfungsbeobachtungen  
 Rotenburg/Han., den 19. Februar 1953

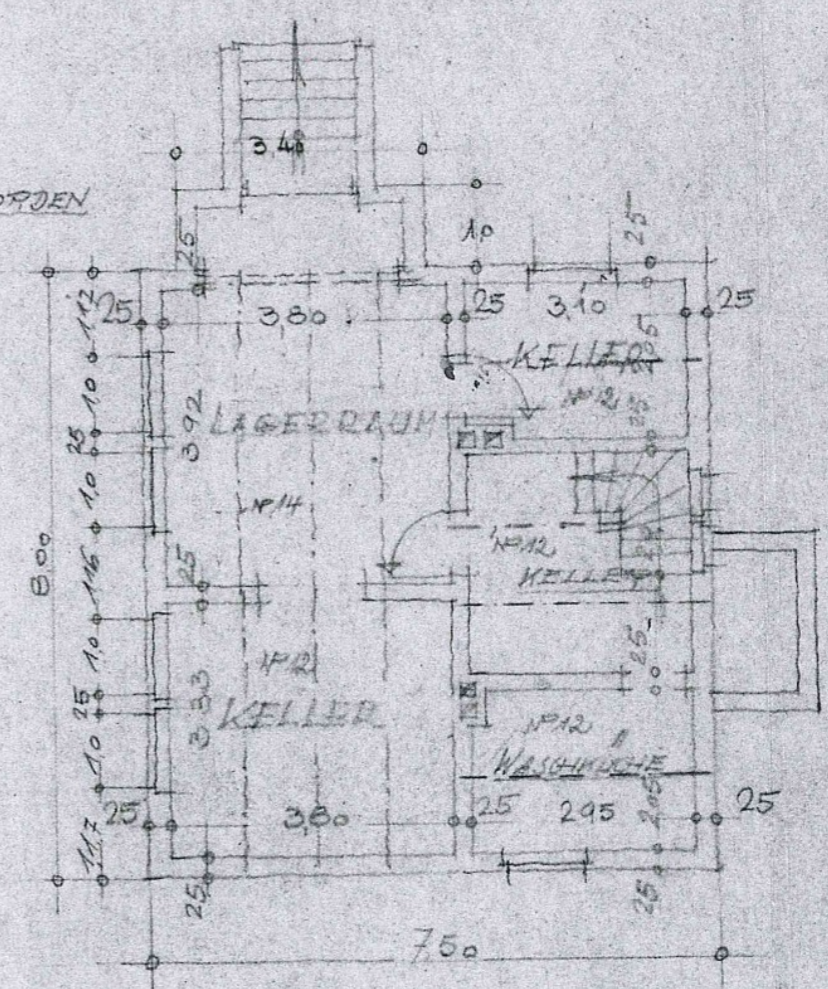
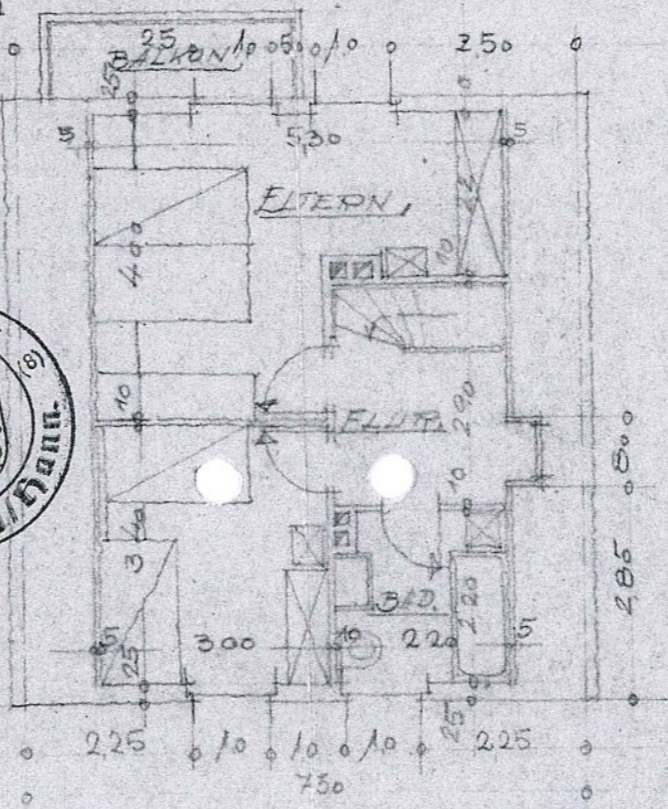
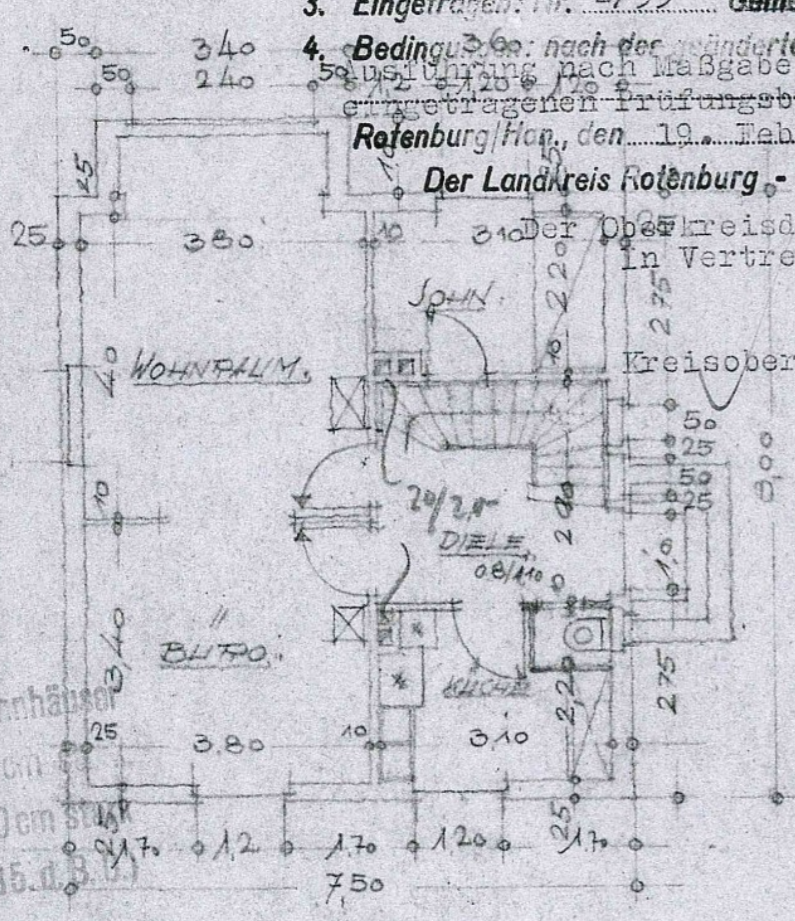
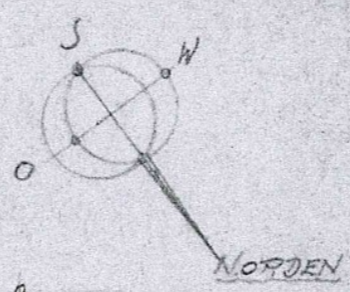

Der Landkreis Rotenburg - Baubehörde

Der Oberkreisdirektor  
 in Vertretung

Kreisoberinspektor



Wände f. Wohnhäuser  
 mind. 38 cm  
 mind. 30 cm  
 nach § 13. B5. d. B.

POTENSH

DET BAL

ger. Paul

STAATLICH  
 FÜR  
 NACHM.  
 BAUDESIGN

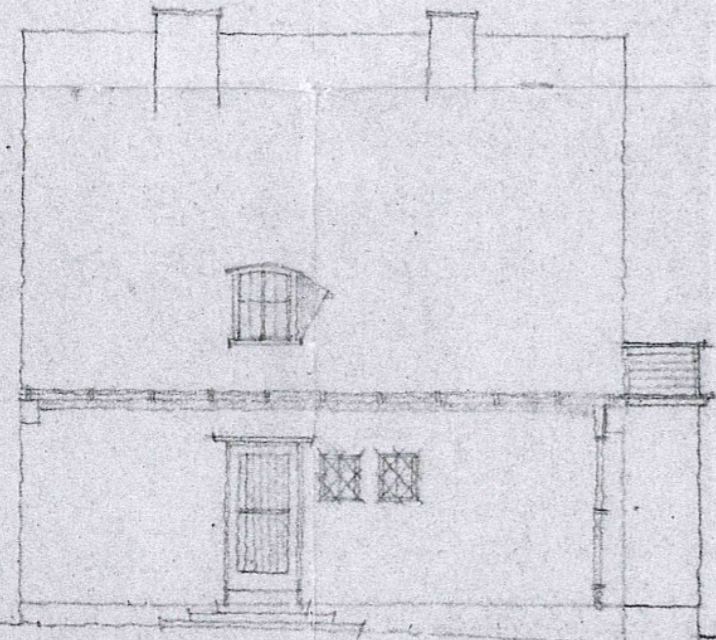

Einbau mit 10 cm ...  
 1000 kg Schwere mit 20 cm  
 Schornstein mind. 20 cm  
 Abstand haben.  
 Schornsteinbänke dürfen nicht als  
 Balkenaufleger benutzt werden.

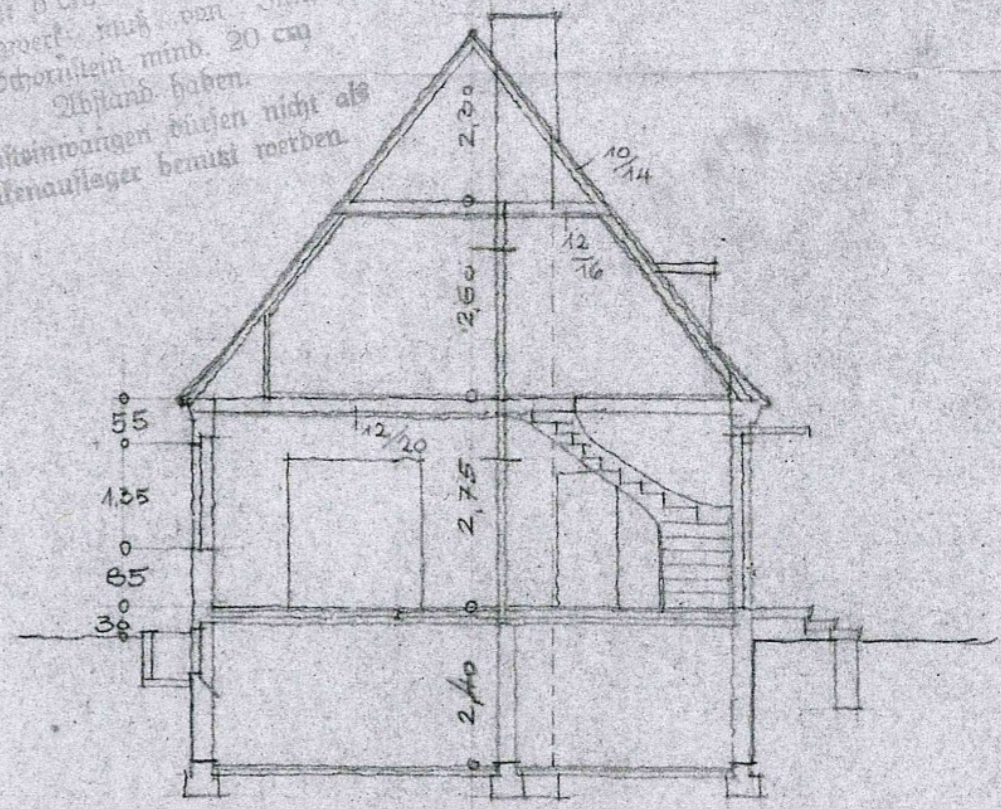

Verbindung mit Bauschein  
 vom 19.2.1953 genehmigt.

nicht - stattzufinden  
 Stadt: Rotenburg/Han.  
 Gemeinde:

geänderten Zeichnung -  
 Maßgabe der in grün  
 eingezeichneten Bemerkungen  
 vom 19. Februar 1953

Rotenburg - Bauherr  
 Kreisdirektor  
 Vertretung  
 Kreisoberinspektor

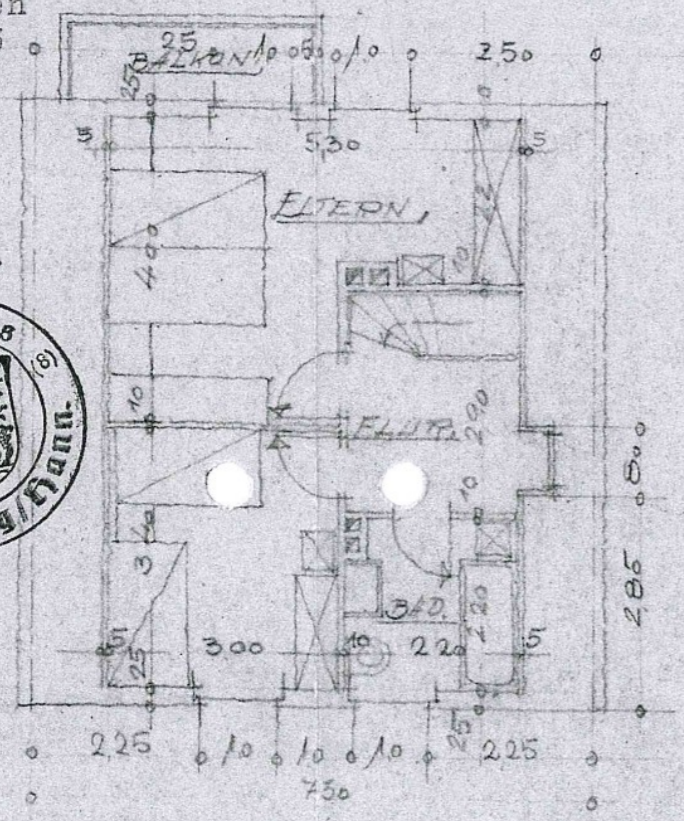

DACHGESCHOSS

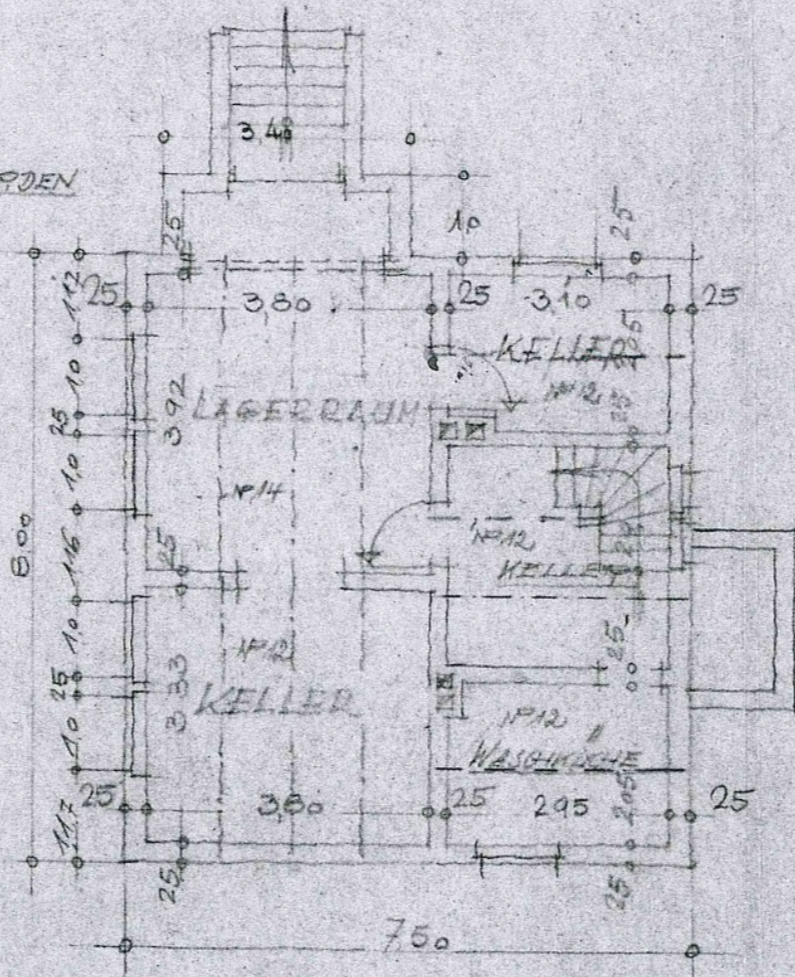

KELLERGESCHOSS

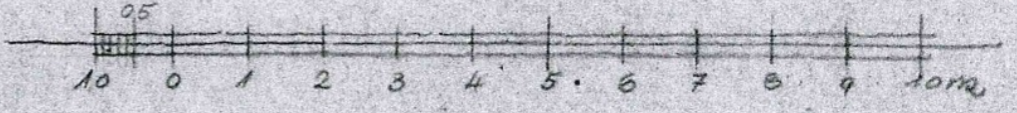

MASSTAB 1:100

ROTENBURG/HAN. D.

DER BAUHERR

DER ARCHITEKT

gen. Paul Hense

STAATSBÜRO  
 Nr. 16.1  
 HOCHBAU  
 BANAUFENTLICH BEPRÜFT  
 1953

MAX HARTMANN  
 Architekt  
 Rotenburg/Hann.  
 Harburger Straße 63

*Max Hartmann*

unbeholdlich nur in Verbindung mit Bauschein  
 vom 19. März 1957 — Aktz. 163/57  
 nach Maßgabe der grün geänderten Zeichnungen  
 und bzw. der in grün eingetragenen Prüfungs-  
 anmerkungen gültig.  
 Rotenburg Hann., den 19. März 1957  
 Landkreis Rotenburg/Hann. • Bauaufsicht  
 Der Oberkreisdirektor

Entwurf des Nebengebäudes auf dem Grundstück  
 des Herrn Hense in Rotenburg, Soltau-Kr.

Maßstab 1:100

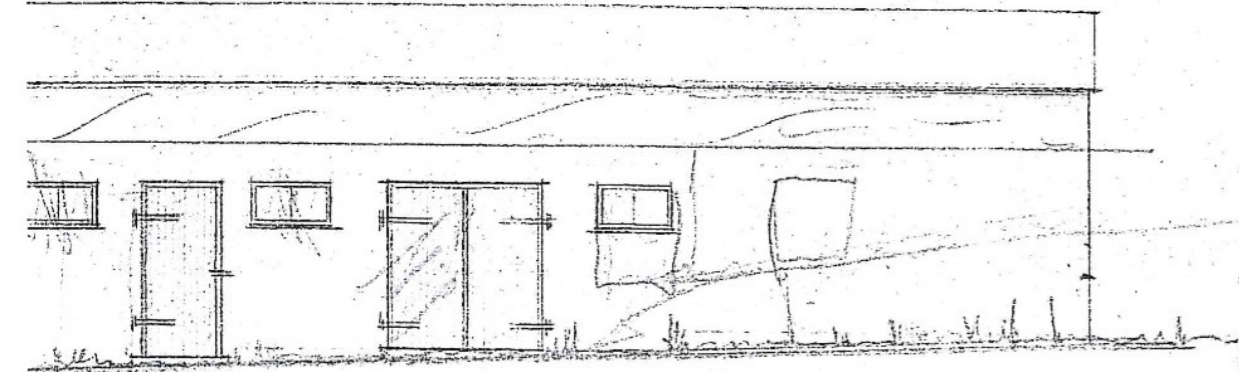

Hofseite

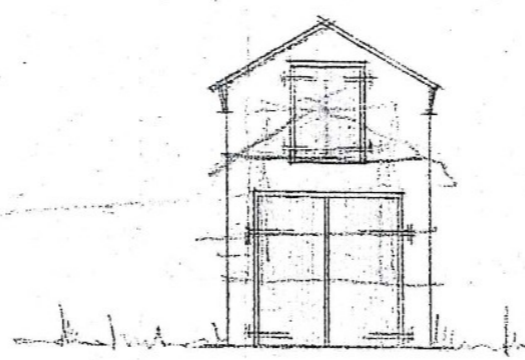

Gangassenseite

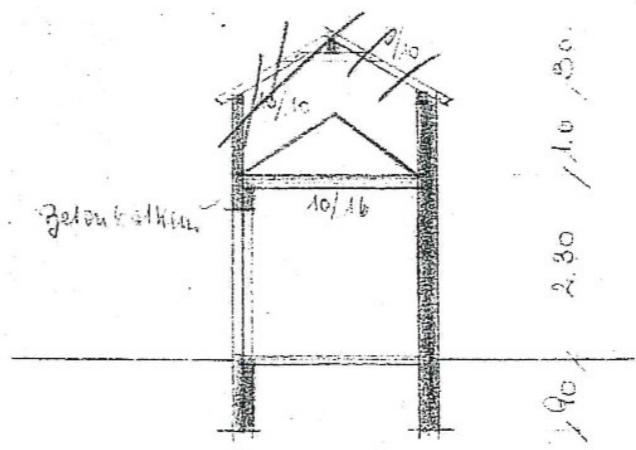

Schnitt

1,90  
2,30  
1,10  
3,30

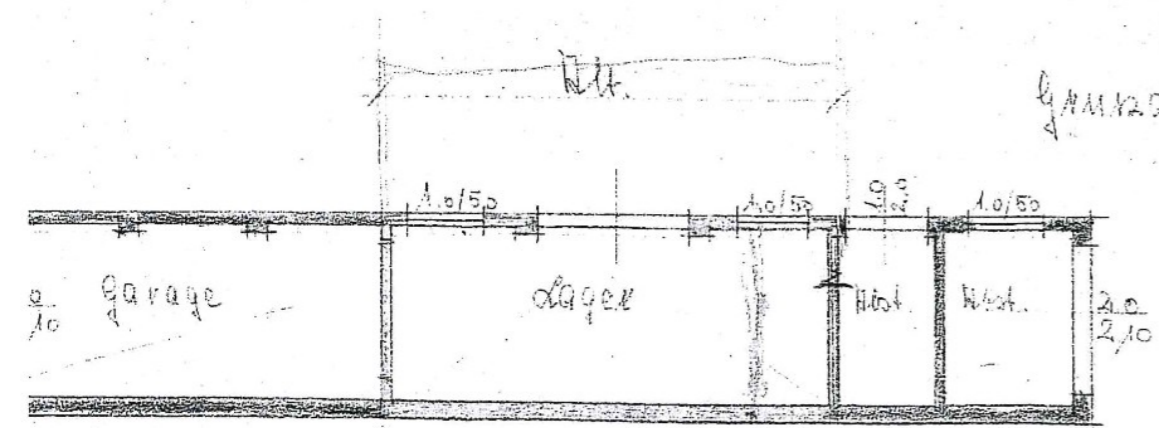

Grundriss

5,00 1,25 5,75 1,25 1,75 1,25

14,61

BAUSCHEIN  
 Bauaufsicht  
 163/57  
 Simmann  
 Architekt

1:500

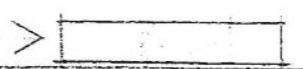

Lageplan 1:500

Paul Jensen

D. Rosebrock u. Sohn  
 Bauingenieur  
 Birkenweg 22 - Fernruf 957