

Anlage zur Bescheinigung
(Wohnungsbesitz)

vom 02.11.2002

83/21r HH-WBLU-07070

Datum 02.11.2002

Landeshauptstadt Düsseldorf
Der Oberbürgermeister
Bauführer
im Auftrag

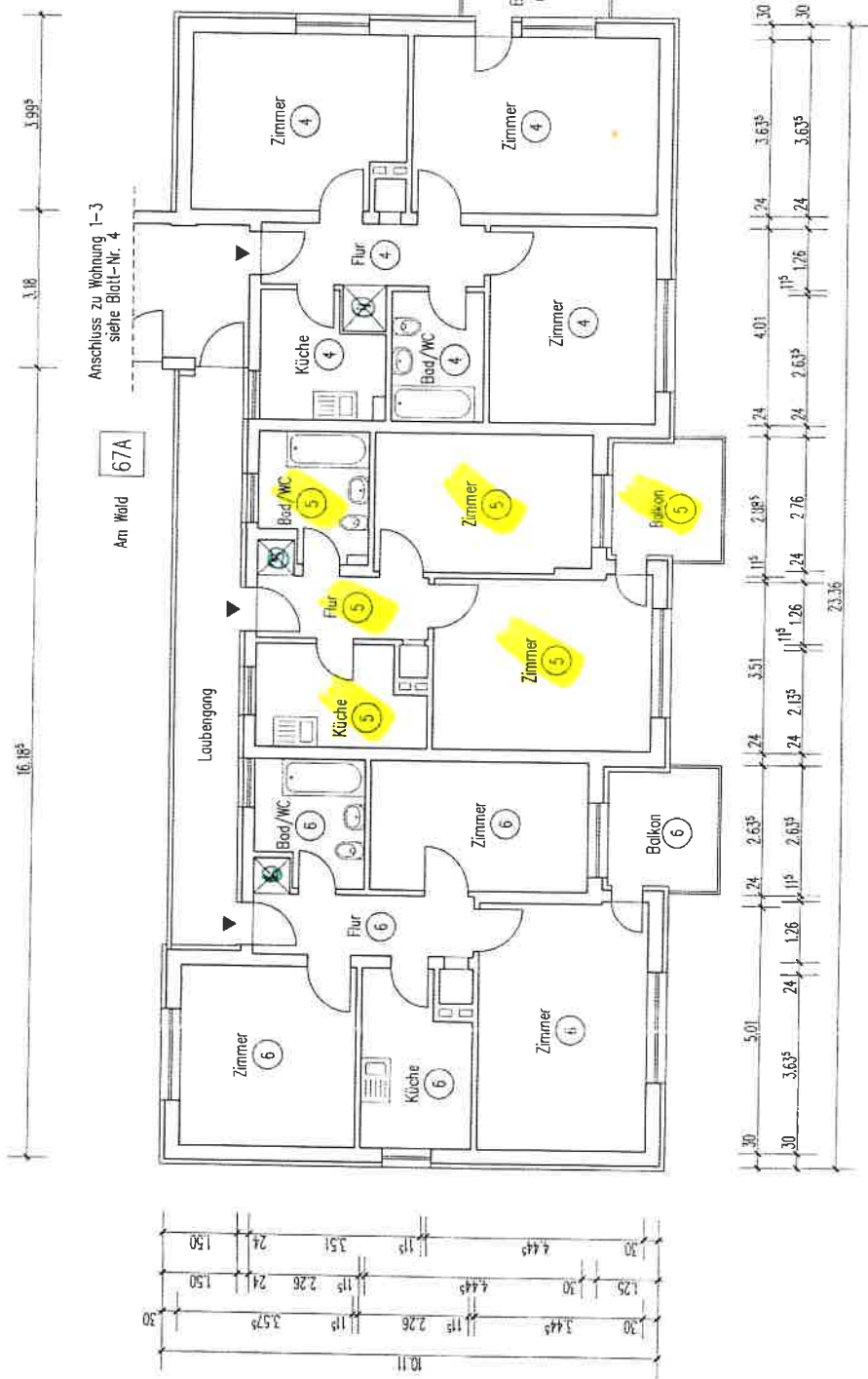

AUFTEILUNGSPLAN	04.10.2002	M 1:100	8
GEBÄUDE:	AM WALD 67A 67B 40597 DUSSELDORF		
ANTRAGSTELLER:	VITERRA WOHNEN AG PHILIPPSTR. 3, 44803 BOCHUM		
PLANFERTIGER:	HEINZ STUMPP GMBH BAUTECHNIK-PLANUNGSBURO JETTENBURGER STR. 3, 72770 REUTLINGEN TEL. 07121/514 99 0, FAX 07121/514 99 11 E-MAIL: STUMPP1@HEINZ-STUMPP-GMBH.DE		
2. ETG	UG, EG, 1.OG, 2.OG, SCHNITT, ANSICHT		02-224

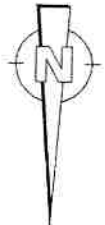

Anlage zur Bauzeichnung
(Wohnungsplan)

vom 04.10.2002
83/24 HM WILD 67A, 67B
Datum 04.10.2002

Landeshauptstadt Düsseldorf
Der Oberbürgermeister
Baubauaufsichtsamt
im Auftrag

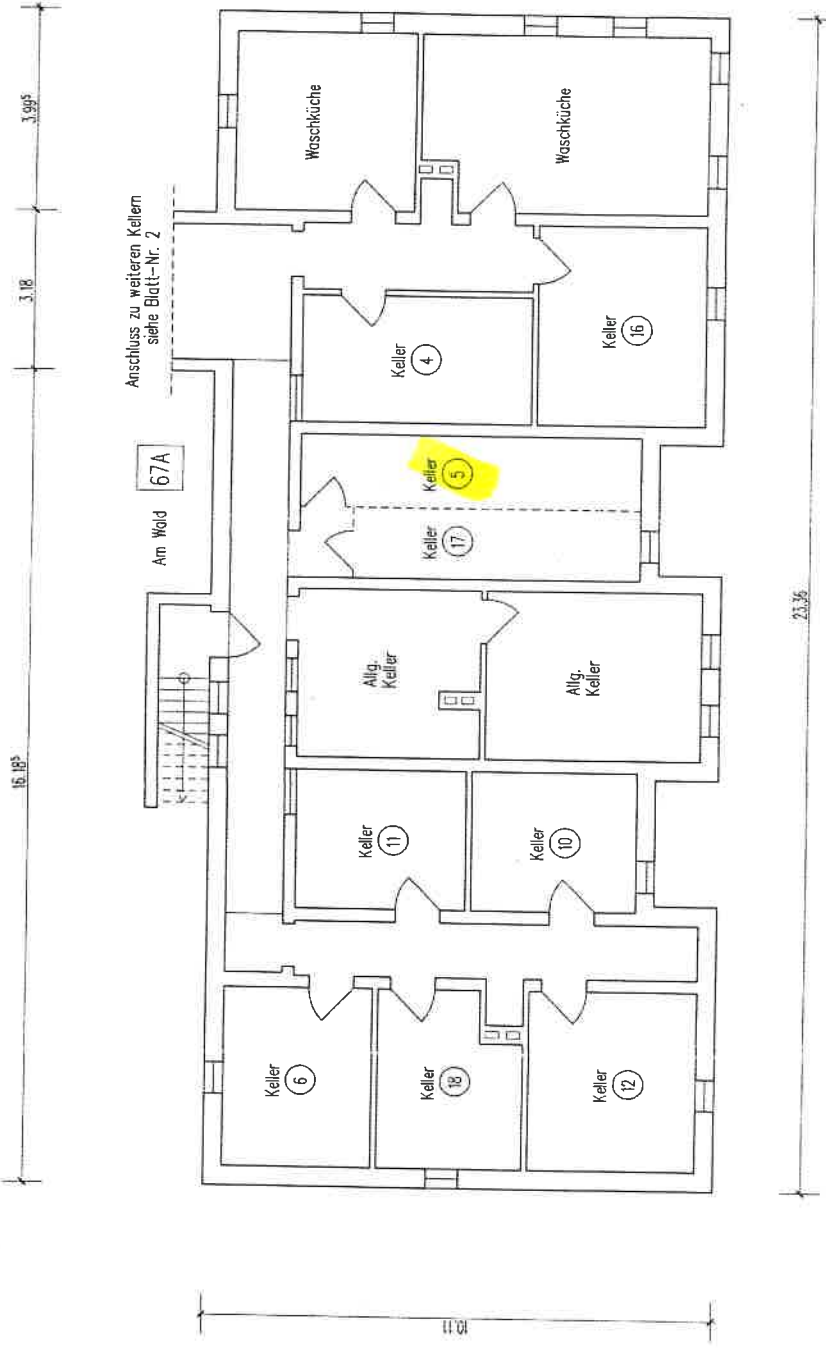

AUFTEILUNGSPLAN	04.10.2002	M 1:100	B. 3
GEBÄUDE:	AM WALD 67A, 67B 40597 DÜSSELDORF		
ANTRAGSTELLER:	VITERRA WOHNEN AG PHILIPPSTR. 3, 44803 BOCHUM		
PLANFERTIGER:	HEINZ STUMPP GMBH BAUTECHNIK-PLANUNGSBURO JETTENBURGER STR. 3, 72770 REUTLINGEN TEL. 07121/514 99 0, FAX 07121/514 99 11 E-MAIL: STUMPP1@HEINZ-STUMPP-GMBH.DE		
2. ETG	UG, EG, 1.OG, 2.OG, SCHNITT, ANSICHT		02-224