

PLAN ZUM NEUBAU EINES EINFAMILIENWOHNHAUSES MIT GARAGE
 FÜR HERRN DR. WOLFFERTSHOFER IN NEUMARKT/OPF.,
 FRANZ-PLANCK-STRASSE

M = 1 : 100

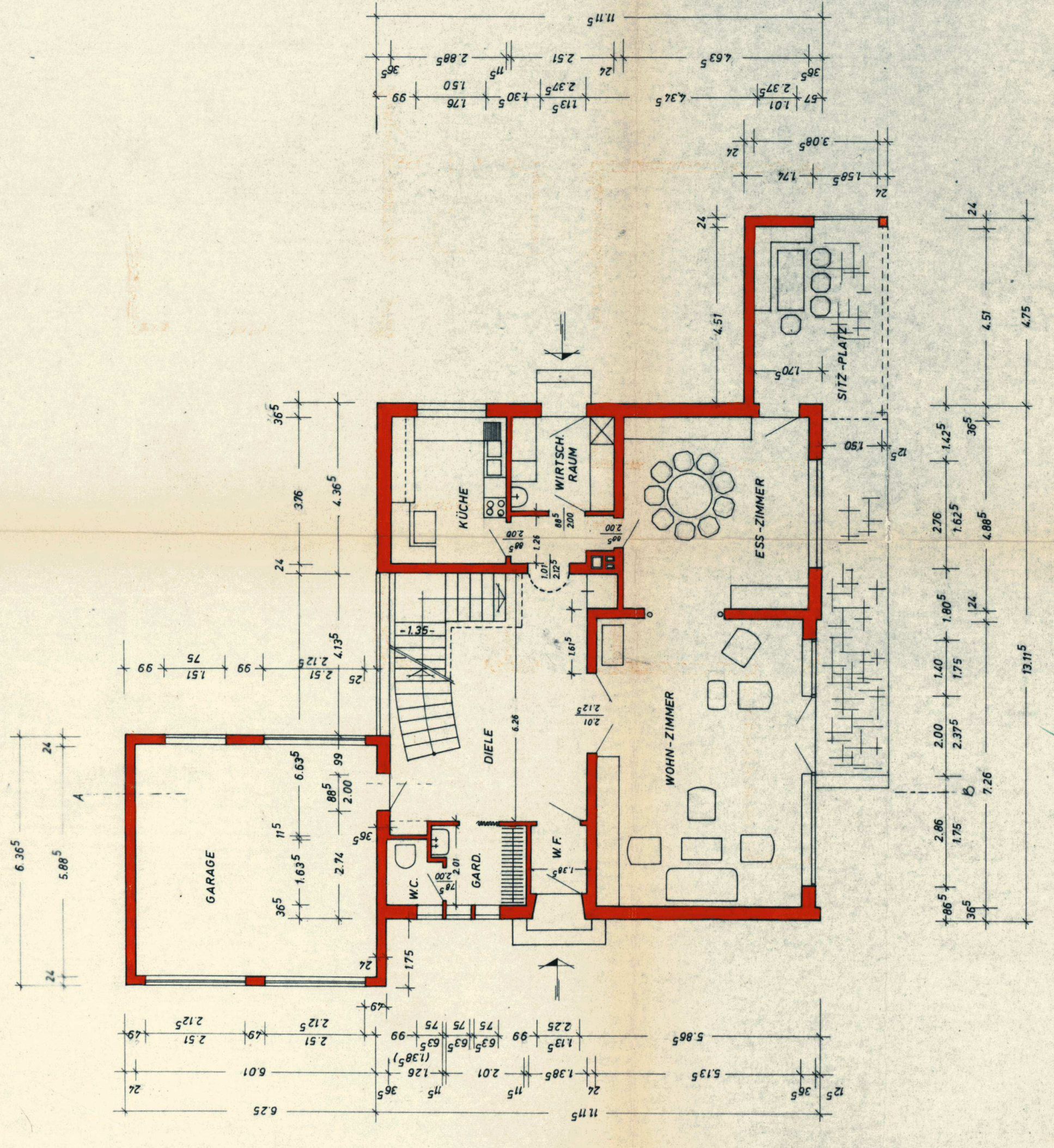

ERDGESCHOSS

SÄMTLICHE MASSE SIND AN ORT
 UND STELLE ZU PRÜFEN!

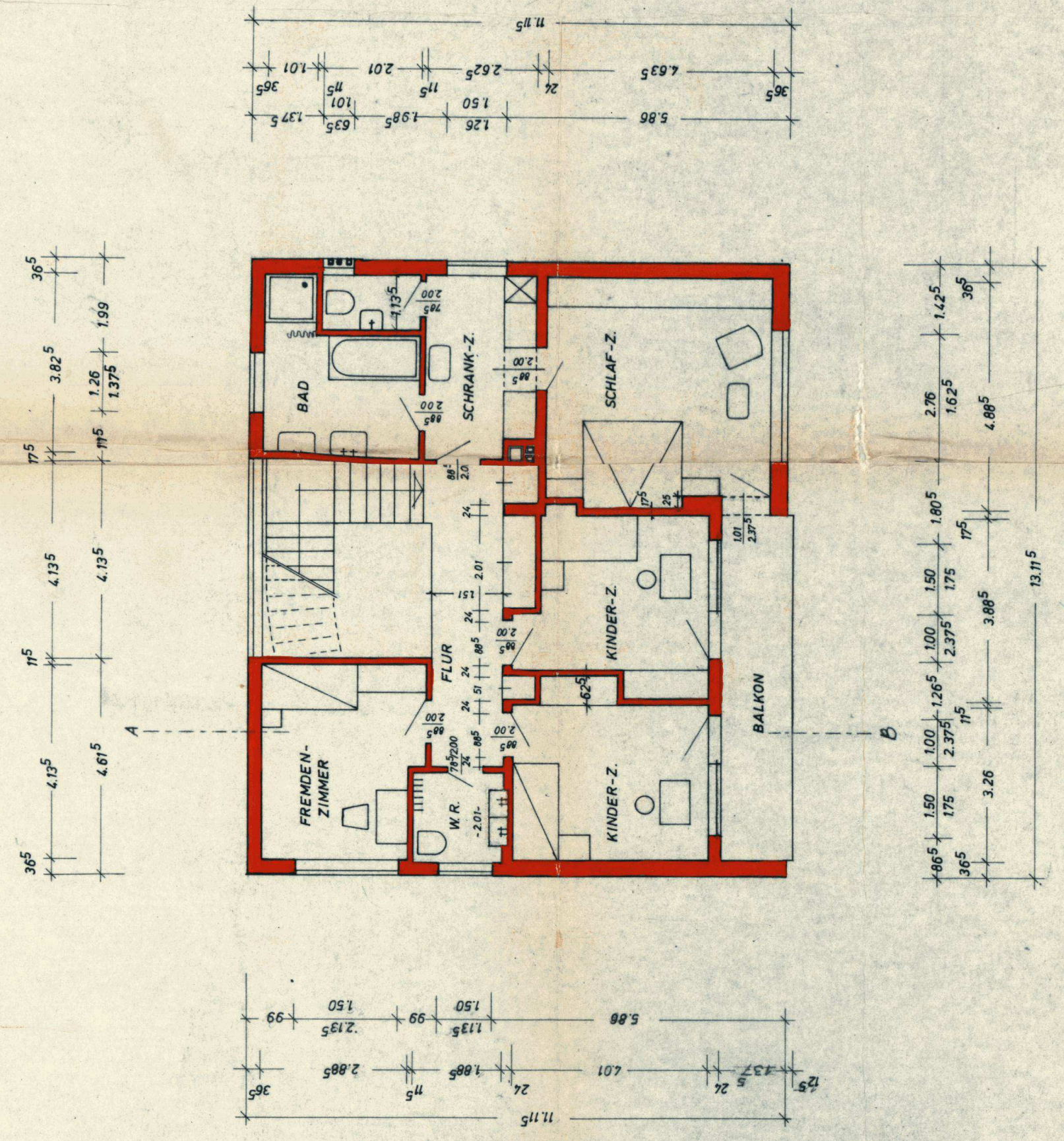

OBERGESCHOSS

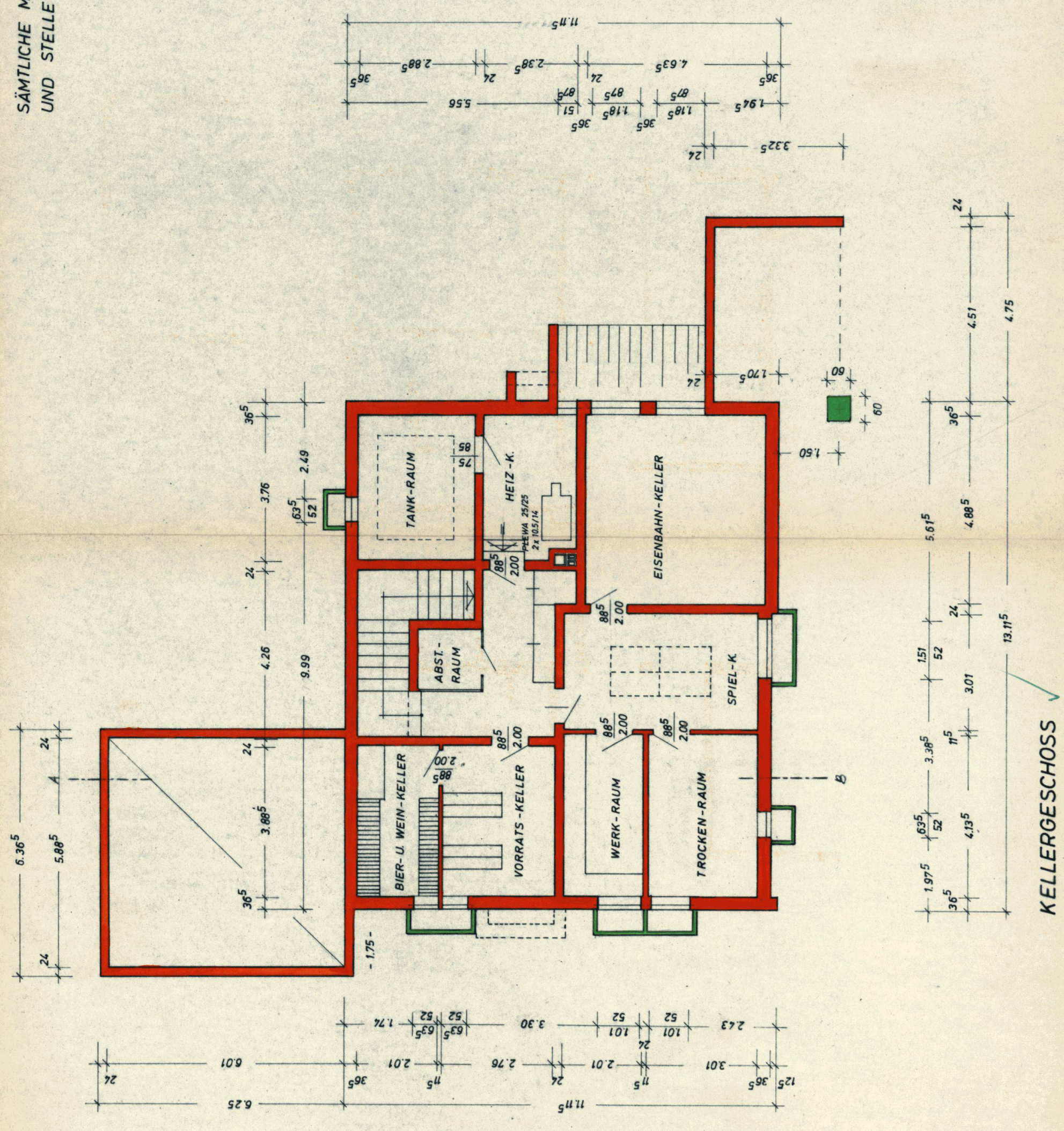

KELLERGESCHOSS

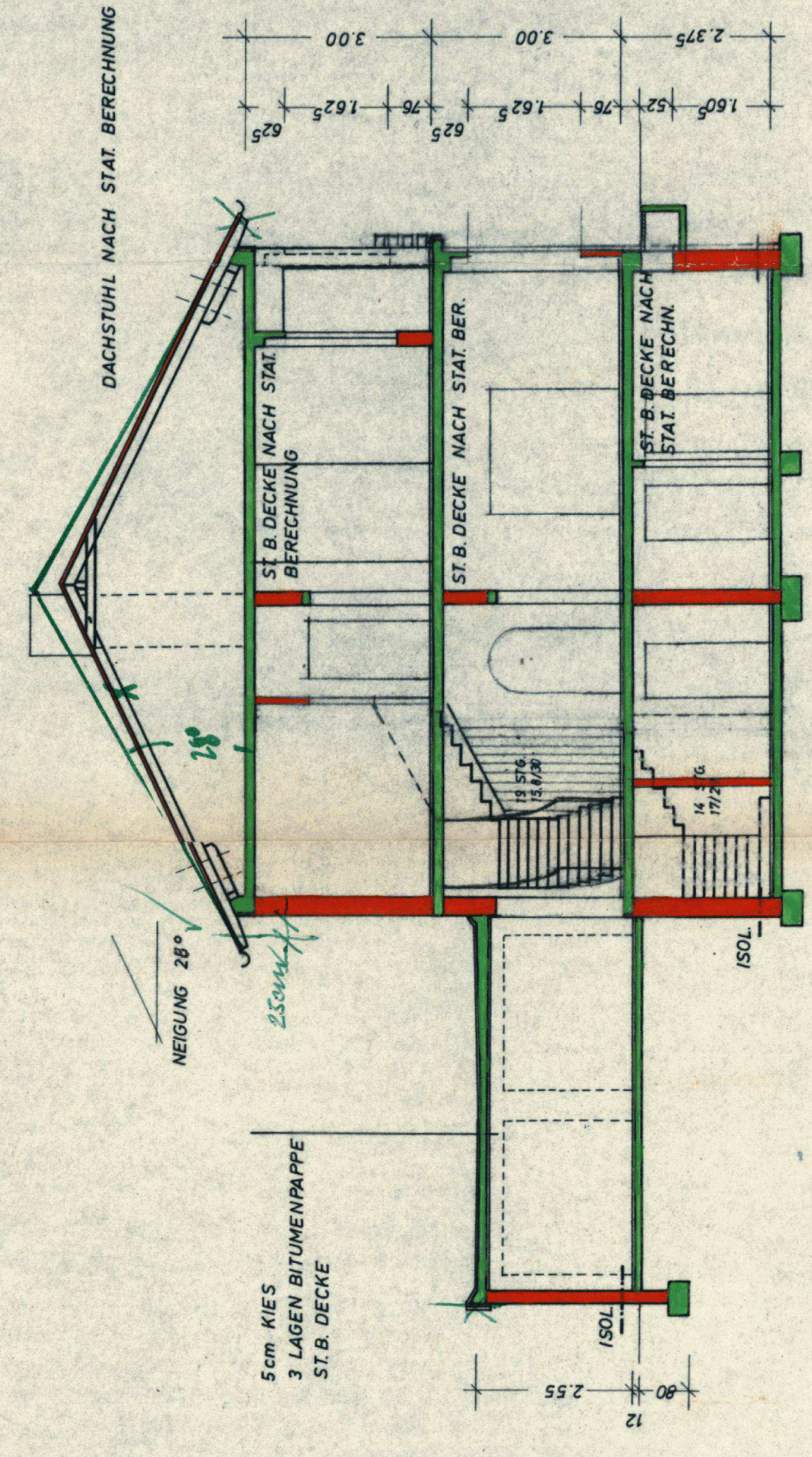

SCHNITT

DER BAUHERR: *Dr. Wolffertshofer*
 DIE NACHBARN: *Blatt-Bleier, Kutter, Fitzgibbon, Heimlich, Panzner, Schöner, Gypf*
 STADTBAUAMT NEUMARKT i. d. OPF.
 Baurechtlich geprüft, beibehalten
 Bescheid vom 8.7.69
 BV. Nr. 259/69 gem. § 10 Abs. 1 Nr. 1

NEUMARKT/OPF., IM JUNI 1969
 DER ARCHITECT: *Engel*
 VEREINIGUNG ARCHITECTEN DEUTSCHLANDS E.V.
 Reg. Beam. o. D. G. ENGEL
 ARCHITECT NEUMARKT/OPF. - TEL. 499
 (AUS. VERB. VERB. - FÜR NEUMARKT)