

ALLE MASSE UND AN GELTENDE

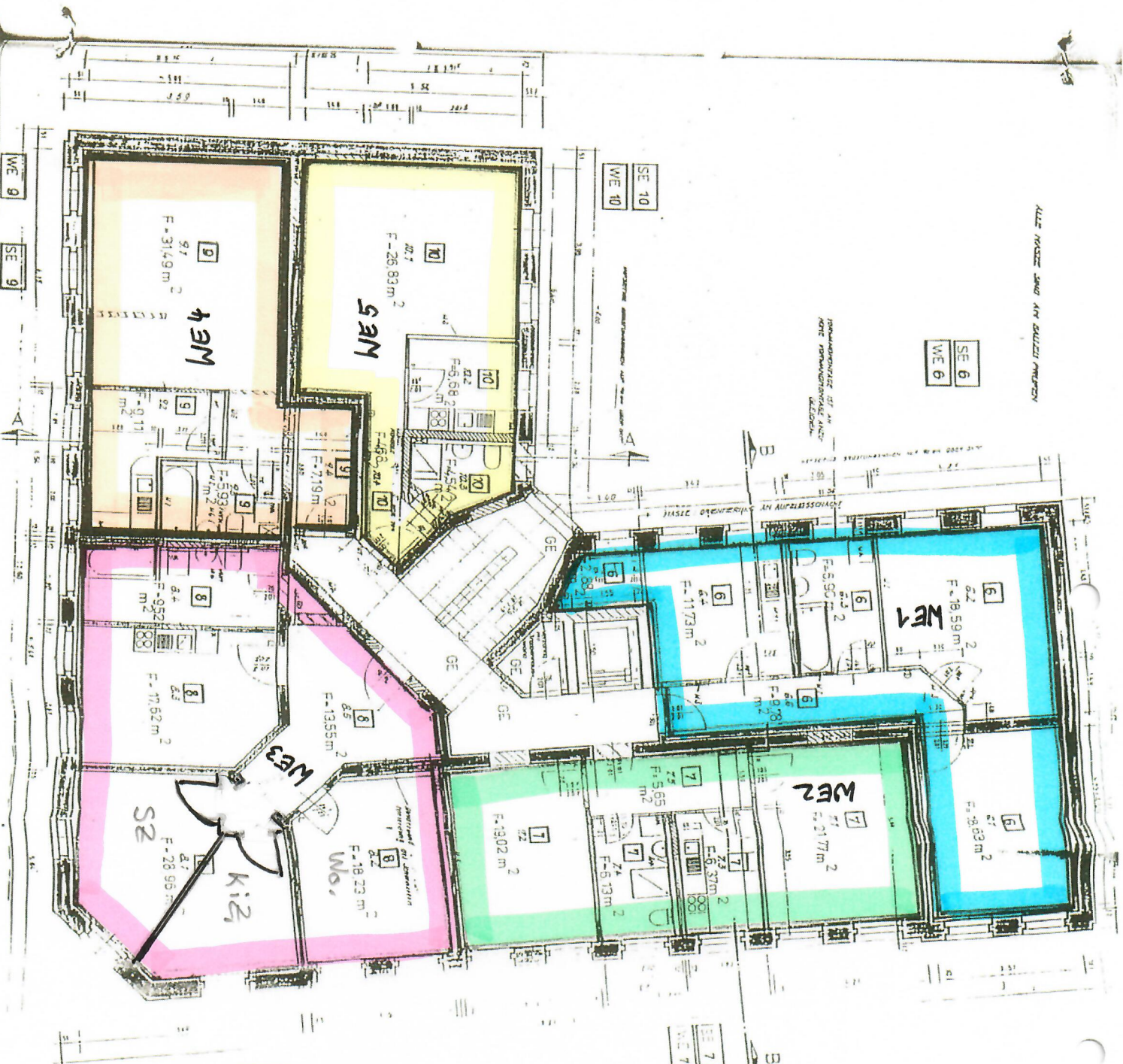

Aufteilungsplan  
1. Fertigung

Dieser Plan gilt als Aufteilungsplan.  
Er ist Bestandteil der Abgeschlossenheits-  
bescheinigung der Stadt Chemnitz vom:

Aktenzeichen: 53/3882/1/1600

Ausf. Nr. 2 Bl. Nr. 4



Grundstückseigentümer:

Stift GbR  
Herr Bodo Ilkewitsch  
An den Gütern 7  
09117 - Chemnitz

Zu teilendes Gebäude:

Stiftstraße 1  
Chemnitz, 09130  
Gemarkung 'Süd-Chemnitz Mitte  
Nord',  
Fl. Nr. 12

1.06