

Ansicht Ost

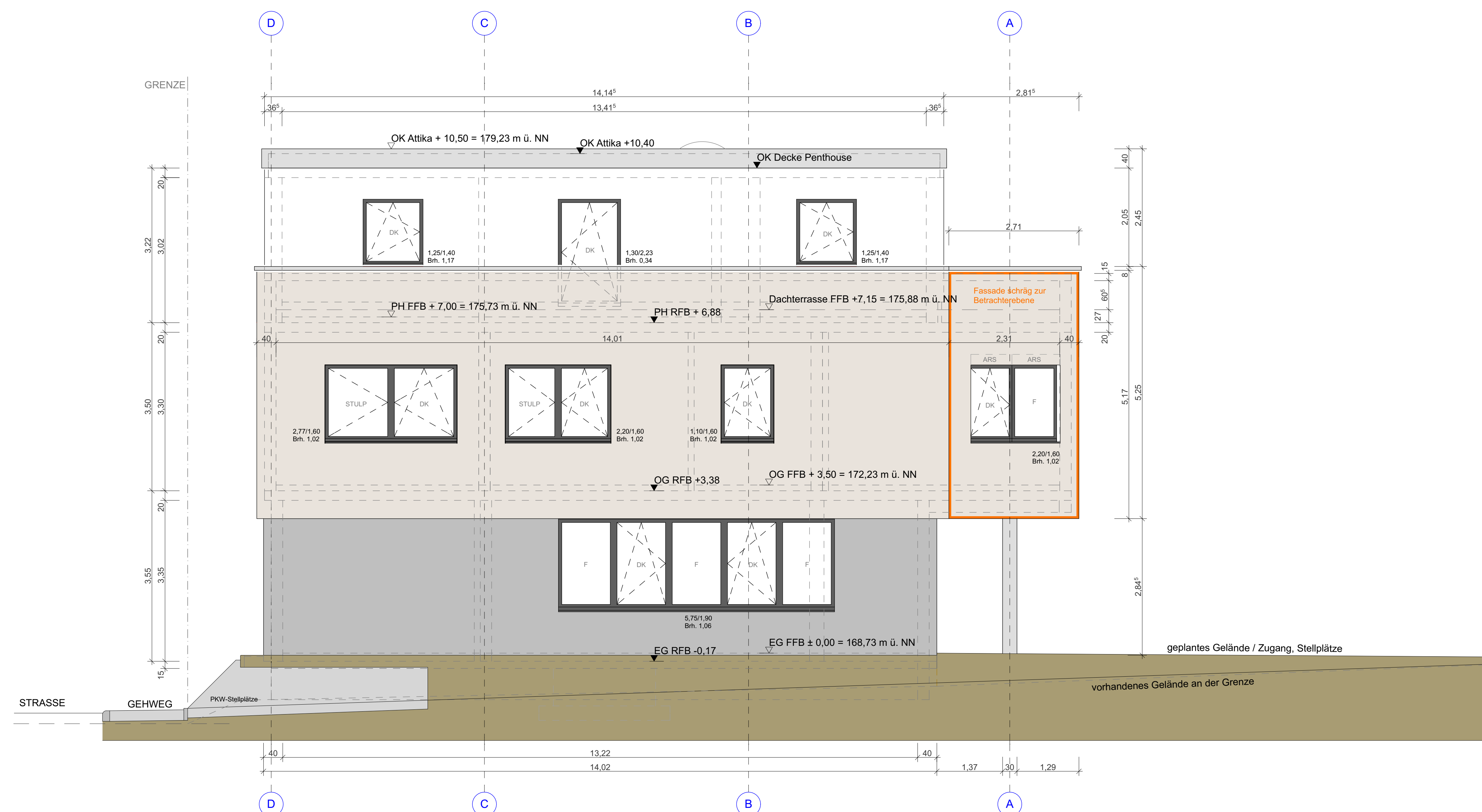

Ansicht Nord

INDEX	DATUM	ÄNDERUNG
ALLE MASSE SIND VOR ORT ZU PRÜFEN! BEI UNSTIMMIGKEITEN IST DER BAULEITER ZU INFORMIEREN.		
<div><div><div></div><div>ZAPF GEWERBE BAU</div></div><div><div>Grüßte</div><div>OBERER RENNGRUND 34 74 889 SINSHEIM TEL. 07261 / 9168-0 FAX 07261/ 9168-99 eMail: info@zapf-gewerbebau.de</div></div></div> <div>BV 8413</div>		
BAU- VORHABEN:	Neubau eines Bürogebäudes in Sinsheim-Steinsfurt, Ansbachstraße, Flst. Nr. 8467	PROJEKT. Schlosser BAULEITER Zimmermann CAD Schick-Erhard
BAUHERR:	Mike Timo Rübsamen Adolf-Kolping-Straße 27, 74889 Sinsheim	
GESEHEN und GENEHMIGT:		
BAUHERR	DATUM	PLANER
WERKPLANUNG	1:50	DATUM 13.03.14
ANSICHT NORD u. OST		PLAN NR. 6

PLAN GRÖSSE: 84,1 x 118,9