

Erdgeschoss

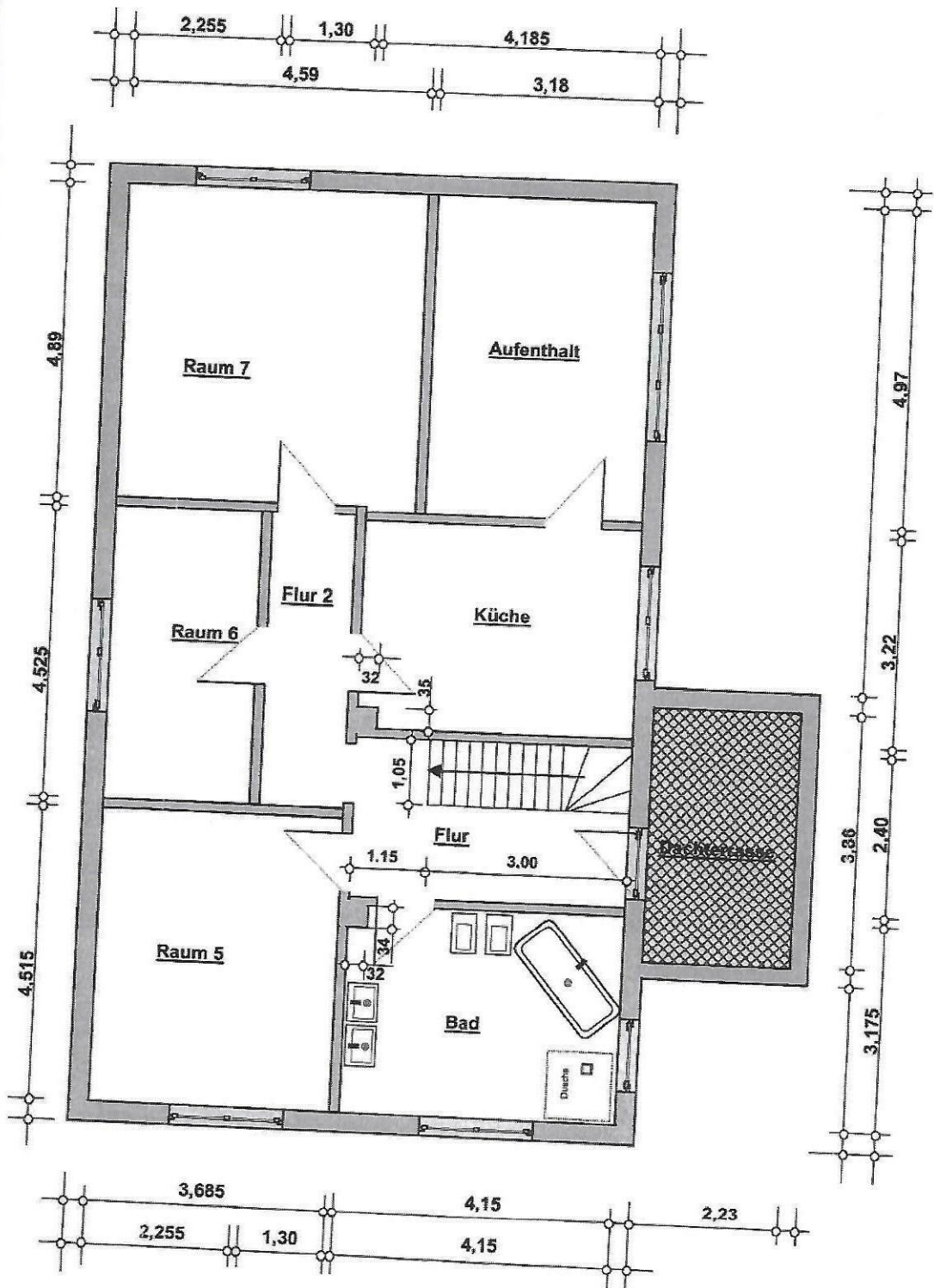

Obergeschoss

Baunfallsicht
Landkreis
gehört zur Ba

6. JAN. 2016 2 E



Siehe D...
Hinweise in der Baugeset

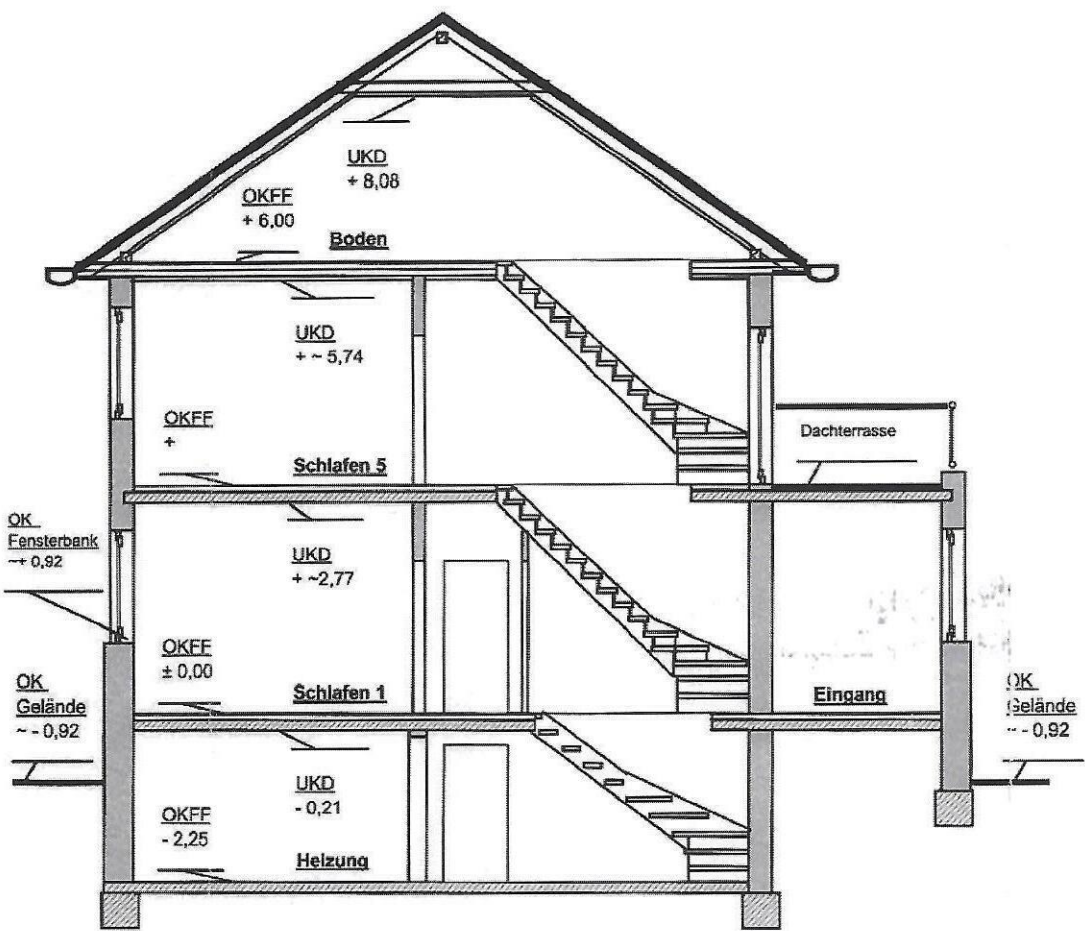

Schnitt A - A

Projekt: Nutzungsänderung
Wohnhauses zur
für Werksvertrag

Lage: Am Bahnhof 1
49635 Badbergen

Bauherr: Udo Naber
Am Hagen 34b
49635 Badberge

Maßstab: 1:100;
Inhalt: - Grun
- Schn

(Architekt)

**Planungsgeme
Wilbers & Boc**

Hermann Bock
● Architekt & ö. b. u. v. S
Rahrtshagen 33 ● 49635 Badbergen ● T
E-Mail: bockstiegel-herme
&
Uwe Wilbers Ing
● Beratender Ingenieur
Auf der Lage 82 ● 49635 Badbergen ● T
E-Mail: uwe.wilbers@

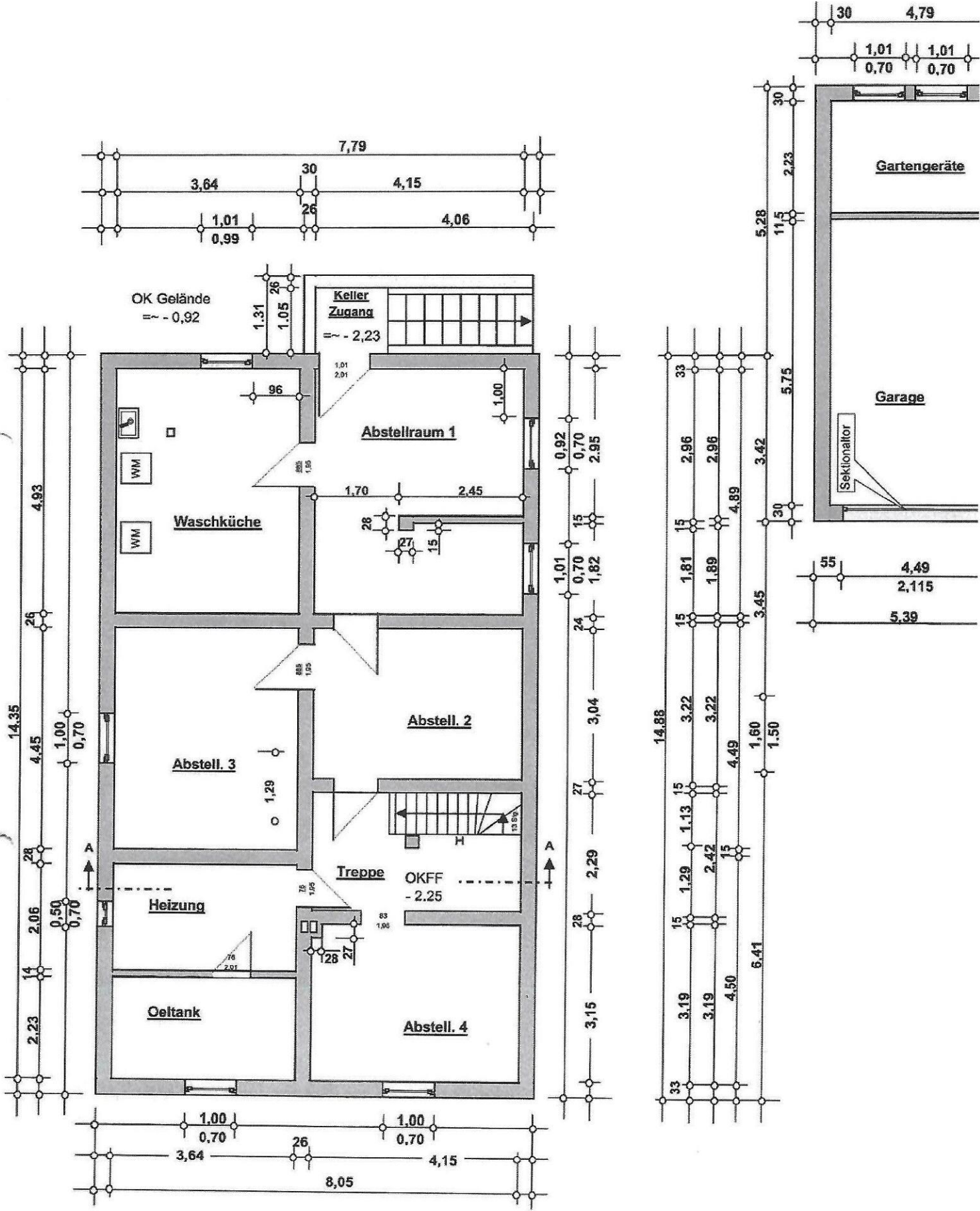

Kellergeschoss

