

Erdgeschoss

Wohnfläche Wohnung 03

| | | |
|----------------|--------------|----------------------|
| Abstell | 1,24 | m ² |
| Bad | 6,10 | m ² |
| Balkon | 4,70 | m ² |
| Diele | 4,46 | m ² |
| Flur | 8,11 | m ² |
| Küche | 7,50 | m ² |
| Schlafen | 15,72 | m ² |
| Wohnen / Essen | 34,06 | m ² |
| Gesamt | 81,89 | m² |

Wohnfläche Wohnung 04

| | | |
|----------------|--------------|----------------------|
| Abstell | 1,17 | m ² |
| Bad | 6,11 | m ² |
| Balkon | 4,70 | m ² |
| Diele | 4,36 | m ² |
| Flur | 8,11 | m ² |
| Küche | 7,38 | m ² |
| Schlafen | 15,50 | m ² |
| Wohnen / Essen | 33,65 | m ² |
| Gesamt | 80,98 | m² |

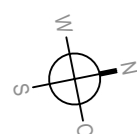
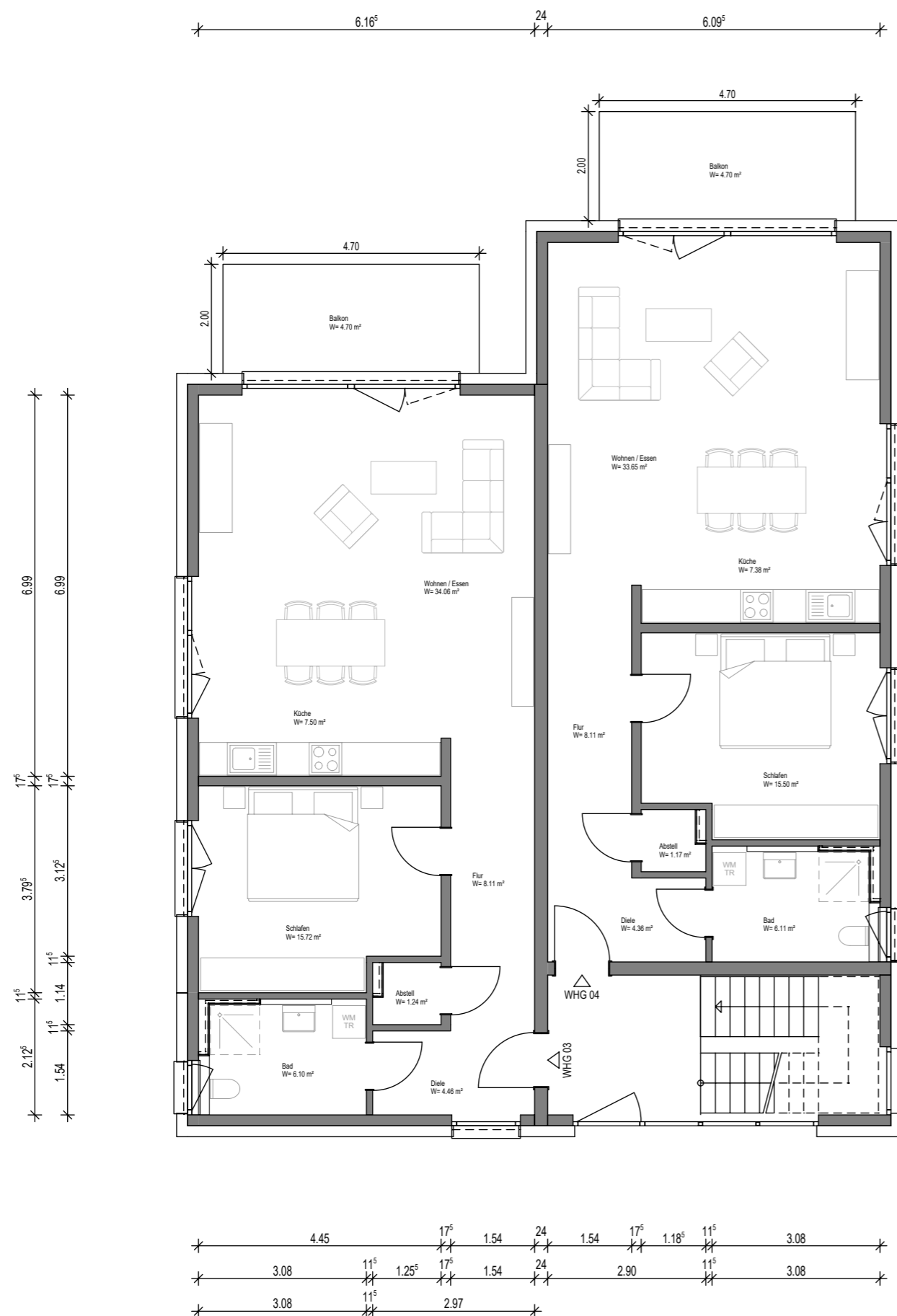

PROJEKT: Neubau eines Mehrfamilienhauses mit 6 Wohneinheiten
 Flurst.: 97/2
 Langackerstraße 20, 79289 Horben

BAUHERR: KBS-Bau GmbH
 Breisgauring 13, 79427 Eschbach
 tel: 07634 - 52770, mail: info@kbsbau.de

M 1:100