GRUNDRISS

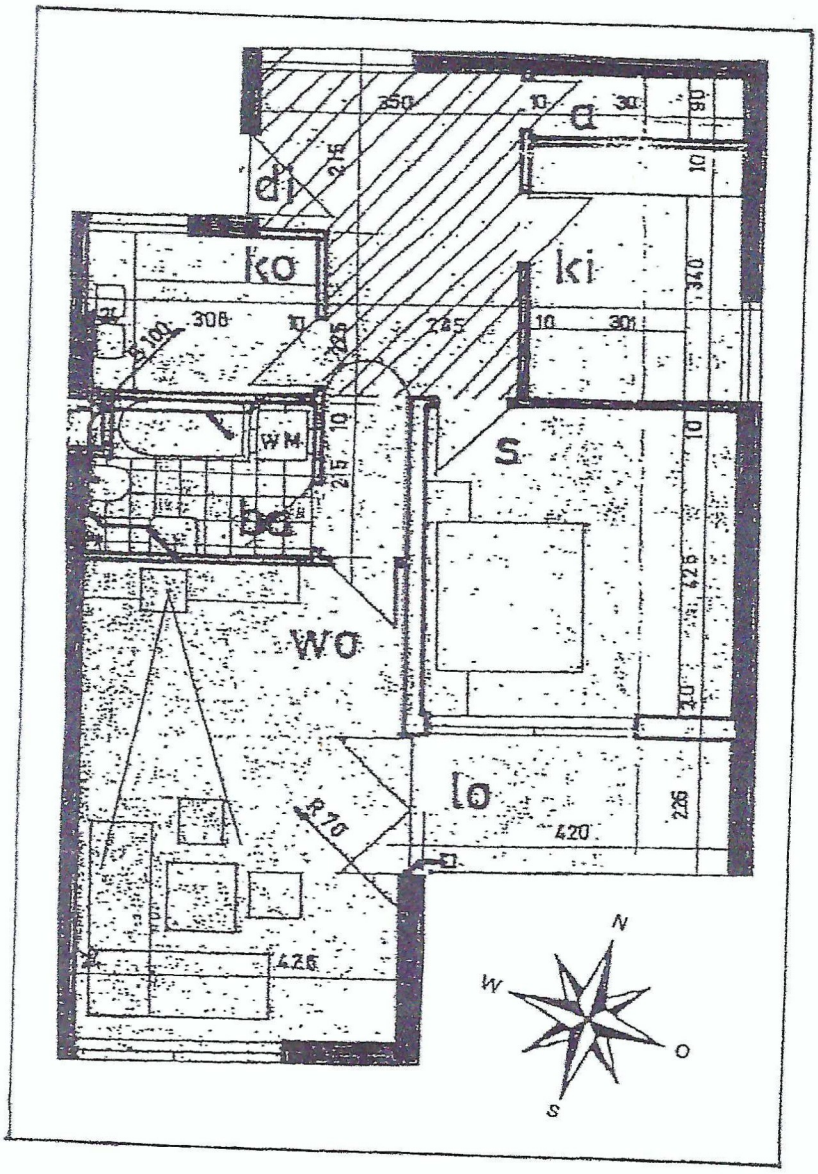

Grundriß ist nicht maßstabsgetreu.