

LEGENDE MATERIALIEN		LEGENDE SYMBOLE	
	Stabkern		Dämmung hart
	Wasserundurchlässiger Beton		Dämmung weich
	Unverwahrter Beton		Perimeterdämmung
	Beton - Fertigteil		Halbkonstruktion
	Mauerwerk		Bodensplatte / Gründung
			Ständerwand
			Bodensplatte / Gründung Neu
LEGENDE SYMBOLE		LEGENDE SYMBOLE	
	Feuertür		Dämmung durchbruch
	Feuertür mit Rauchschuttschleuse		Dämmung durchbruch mit Rauchschuttschleuse
	Feuertür mit Rauchschuttschleuse und Rauchschuttschleuse		Feuertür mit Rauchschuttschleuse und Rauchschuttschleuse
			Feuertür mit Rauchschuttschleuse und Rauchschuttschleuse
LEGENDE ABKÜRZUNGEN		LEGENDE ABKÜRZUNGEN	
VK	Vorderkante	OKRD	Oberrande Rohdecke
DVK	Deckenunterkante	UKRD	Unterrande Rohdecke
UK	Unterseite	UKAD	Unterseite Abhangende
STUK	Sturz Unterseite	AD	Abhangende
DK	Deckenrand	RC2/RC3	Einschränkende Wand
BRH	Brüstungsbereich roh	TRW2	Brüstungsbereich roh
OS	Öffnung	(G)DA	gleitender Deckenanschluss
RFS	Rahmentrennung	OL	Oberrand
RDS	Rahmentrennung	VSD	Verstärkungsstange
RFS	Rahmentrennung	DN	beschussende Wand
BA	Bodenbelag	DW	beschussende Wand
BSP	Bodenplatte	PA	durchdringende Vergangung
		PA8	einwirkende Vergangung
LEGENDE BRANDSCHUTZ		LEGENDE BRANDSCHUTZ	
BR	Brandwand	(T-10)	Tür feuerbeständig, dicht- und selbstschließend
BRW	Brandwandverlauf in darunterliegenden Geschoss	(T-10)	Tür feuerbeständig, rauchdicht- und selbstschließend
W	Wand in Baum einer Brandwand	(T-30)	Tür feuerbeständig, dicht- und selbstschließend
FW	Feuerbeständige Wand	(T-30)	Tür feuerbeständig, rauchdicht- und selbstschließend
FW	Feuerhemmende Wand	(T-30)	Tür feuerbeständig, rauchdicht- und selbstschließend
FW	Hochfeuerbeständige Wand	(T-30)	Tür feuerbeständig, rauchdicht- und selbstschließend
FW	Hochfeuerhemmende Wand	(T-30)	Tür feuerbeständig, rauchdicht- und selbstschließend
RA	Rauchabteilung	(T-30)	Tür feuerbeständig, rauchdicht- und selbstschließend

Sämtliche Maße sind vom Unternehmer eigenverantwortlich am Bau zu prüfen. Bei Differenzen ist vor der Ausführung Rücksprache mit der Bauleitung zu nehmen. Alle Verläufe sind nur in Verbindung mit den gültigen Schal- und Bewehrungsplänen des Tragwerksplaners, sowie den Durchdringungen der Fachgenosse gültig und/oder den ergänzenden Angaben. Zeichnungsgegenstände sind nach Angabe Tragwerksplaner auszuführen. Der Ausführende ist verpflichtet, den Auftraggeber auf etwaige Unstimmigkeiten der Ausführungsunterlagen hinzuweisen (V00, S. 3.3).

Bitte beachten: Brüstungshöhe, Fenster und Türen ab OK FFB				
Für den Brandschutz gilt das Brandschutzkonzept des Büros HHP Berlin				
Gründungspläne und Fundamentpläne sind nur in Verbindung mit einer Überprüfung der örtlichen Gegebenheiten gültig.				
g	24.07.2024	Nach Angabe Bauleiter: Bitte beachten: gleitende Deckenanschlüsse reduzieren	AW	
1	24.07.2024	FBI 104.13 auf 104.13	AW	
2	08.07.2024	Nach Angabe Bauleiter: "N" Fenster - Feuertrennung	AW	
3	14.07.2024	Nach Angabe Bauleiter: "N" Fenster - Feuertrennung	AW	
4	14.07.2024	Nach Angabe Bauleiter: "N" Fenster - Feuertrennung	AW	
5	14.07.2024	Nach Angabe Bauleiter: "N" Fenster - Feuertrennung	AW	
6	14.07.2024	Nach Angabe Bauleiter: "N" Fenster - Feuertrennung	AW	
7	14.07.2024	Nach Angabe Bauleiter: "N" Fenster - Feuertrennung	AW	
8	14.07.2024	Nach Angabe Bauleiter: "N" Fenster - Feuertrennung	AW	
9	14.07.2024	Nach Angabe Bauleiter: "N" Fenster - Feuertrennung	AW	
10	14.07.2024	Nach Angabe Bauleiter: "N" Fenster - Feuertrennung	AW	
11	14.07.2024	Nach Angabe Bauleiter: "N" Fenster - Feuertrennung	AW	
12	14.07.2024	Nach Angabe Bauleiter: "N" Fenster - Feuertrennung	AW	
13	14.07.2024	Nach Angabe Bauleiter: "N" Fenster - Feuertrennung	AW	
14	14.07.2024	Nach Angabe Bauleiter: "N" Fenster - Feuertrennung	AW	
15	14.07.2024	Nach Angabe Bauleiter: "N" Fenster - Feuertrennung	AW	
16	14.07.2024	Nach Angabe Bauleiter: "N" Fenster - Feuertrennung	AW	
17	14.07.2024	Nach Angabe Bauleiter: "N" Fenster - Feuertrennung	AW	
18	14.07.2024	Nach Angabe Bauleiter: "N" Fenster - Feuertrennung	AW	
19	14.07.2024	Nach Angabe Bauleiter: "N" Fenster - Feuertrennung	AW	
20	14.07.2024	Nach Angabe Bauleiter: "N" Fenster - Feuertrennung	AW	
21	14.07.2024	Nach Angabe Bauleiter: "N" Fenster - Feuertrennung	AW	
22	14.07.2024	Nach Angabe Bauleiter: "N" Fenster - Feuertrennung	AW	
23	14.07.2024	Nach Angabe Bauleiter: "N" Fenster - Feuertrennung	AW	
24	14.07.2024	Nach Angabe Bauleiter: "N" Fenster - Feuertrennung	AW	
25	14.07.2024	Nach Angabe Bauleiter: "N" Fenster - Feuertrennung	AW	
26	14.07.2024	Nach Angabe Bauleiter: "N" Fenster - Feuertrennung	AW	
27	14.07.2024	Nach Angabe Bauleiter: "N" Fenster - Feuertrennung	AW	
28	14.07.2024	Nach Angabe Bauleiter: "N" Fenster - Feuertrennung	AW	
29	14.07.2024	Nach Angabe Bauleiter: "N" Fenster - Feuertrennung	AW	
30	14.07.2024	Nach Angabe Bauleiter: "N" Fenster - Feuertrennung	AW	
31	14.07.2024	Nach Angabe Bauleiter: "N" Fenster - Feuertrennung	AW	
32	14.07.2024	Nach Angabe Bauleiter: "N" Fenster - Feuertrennung	AW	
33	14.07.2024	Nach Angabe Bauleiter: "N" Fenster - Feuertrennung	AW	
34	14.07.2024	Nach Angabe Bauleiter: "N" Fenster - Feuertrennung	AW	
35	14.07.2024	Nach Angabe Bauleiter: "N" Fenster - Feuertrennung	AW	
36	14.07.2024	Nach Angabe Bauleiter: "N" Fenster - Feuertrennung	AW	
37	14.07.2024	Nach Angabe Bauleiter: "N" Fenster - Feuertrennung	AW	
38	14.07.2024	Nach Angabe Bauleiter: "N" Fenster - Feuertrennung	AW	
39	14.07.2024	Nach Angabe Bauleiter: "N" Fenster - Feuertrennung	AW	
40	14.07.2024	Nach Angabe Bauleiter: "N" Fenster - Feuertrennung	AW	
41	14.07.2024	Nach Angabe Bauleiter: "N" Fenster - Feuertrennung	AW	
42	14.07.2024	Nach Angabe Bauleiter: "N" Fenster - Feuertrennung	AW	
43	14.07.2024	Nach Angabe Bauleiter: "N" Fenster - Feuertrennung	AW	
44	14.07.2024	Nach Angabe Bauleiter: "N" Fenster - Feuertrennung	AW	
45	14.07.2024	Nach Angabe Bauleiter: "N" Fenster - Feuertrennung	AW	
46	14.07.2024	Nach Angabe Bauleiter: "N" Fenster - Feuertrennung	AW	
47	14.07.2024	Nach Angabe Bauleiter: "N" Fenster - Feuertrennung	AW	
48	14.07.2024	Nach Angabe Bauleiter: "N" Fenster - Feuertrennung	AW	
49	14.07.2024	Nach Angabe Bauleiter: "N" Fenster - Feuertrennung	AW	
50	14.07.2024	Nach Angabe Bauleiter: "N" Fenster - Feuertrennung	AW	
51	14.07.2024	Nach Angabe Bauleiter: "N" Fenster - Feuertrennung	AW	
52	14.07.2024	Nach Angabe Bauleiter: "N" Fenster - Feuertrennung	AW	
53	14.07.2024	Nach Angabe Bauleiter: "N" Fenster - Feuertrennung	AW	
54	14.07.2024	Nach Angabe Bauleiter: "N" Fenster - Feuertrennung	AW	
55	14.07.2024	Nach Angabe Bauleiter: "N" Fenster - Feuertrennung	AW	
56	14.07.2024	Nach Angabe Bauleiter: "N" Fenster - Feuertrennung	AW	
57	14.07.2024	Nach Angabe Bauleiter: "N" Fenster - Feuertrennung	AW	
58	14.07.2024	Nach Angabe Bauleiter: "N" Fenster - Feuertrennung	AW	
59	14.07.2024	Nach Angabe Bauleiter: "N" Fenster - Feuertrennung	AW	
60	14.07.2024	Nach Angabe Bauleiter: "N" Fenster - Feuertrennung	AW	
61	14.07.2024	Nach Angabe Bauleiter: "N" Fenster - Feuertrennung	AW	
62	14.07.2024	Nach Angabe Bauleiter: "N" Fenster - Feuertrennung	AW	
63	14.07.2024	Nach Angabe Bauleiter: "N" Fenster - Feuertrennung	AW	
64	14.07.2024	Nach Angabe Bauleiter: "N" Fenster - Feuertrennung	AW	
65	14.07.2024	Nach Angabe Bauleiter: "N" Fenster - Feuertrennung	AW	
66	14.07.2024	Nach Angabe Bauleiter: "N" Fenster - Feuertrennung	AW	
67	14.07.2024	Nach Angabe Bauleiter: "N" Fenster - Feuertrennung	AW	
68	14.07.2024	Nach Angabe Bauleiter: "N" Fenster - Feuertrennung	AW	
69	14.07.2024	Nach Angabe Bauleiter: "N" Fenster - Feuertrennung	AW	
70	14.07.2024	Nach Angabe Bauleiter: "N" Fenster - Feuertrennung	AW	
71	14.07.2024	Nach Angabe Bauleiter: "N" Fenster - Feuertrennung	AW	
72	14.07.2024	Nach Angabe Bauleiter: "N" Fenster - Feuertrennung	AW	
73	14.07.2024	Nach Angabe Bauleiter: "N" Fenster - Feuertrennung	AW	
74	14.07.2024	Nach Angabe Bauleiter: "N" Fenster - Feuertrennung	AW	
75	14.07.2024	Nach Angabe Bauleiter: "N" Fenster - Feuertrennung	AW	
76	14.07.2024	Nach Angabe Bauleiter: "N" Fenster - Feuertrennung	AW	
77	14.07.2024	Nach Angabe Bauleiter: "N" Fenster - Feuertrennung	AW	
78	14.07.2024	Nach Angabe Bauleiter: "N" Fenster - Feuertrennung	AW	
79	14.07.2024	Nach Angabe Bauleiter: "N" Fenster - Feuertrennung	AW	
80	14.07.2024	Nach Angabe Bauleiter: "N" Fenster - Feuertrennung	AW	
81	14.07.2024	Nach Angabe Bauleiter: "N" Fenster - Feuertrennung	AW	
82	14.07.2024	Nach Angabe Bauleiter: "N" Fenster - Feuertrennung	AW	
83	14.07.2024	Nach Angabe Bauleiter: "N" Fenster - Feuertrennung	AW	
84	14.07.2024	Nach Angabe Bauleiter: "N" Fenster - Feuertrennung	AW	
85	14.07.2024	Nach Angabe Bauleiter: "N" Fenster - Feuertrennung	AW	
86	14.07.2024	Nach Angabe Bauleiter: "N" Fenster - Feuertrennung	AW	
87	14.07.2024	Nach Angabe Bauleiter: "N" Fenster - Feuertrennung	AW	
88	14.07.2024	Nach Angabe Bauleiter: "N" Fenster - Feuertrennung	AW	
89	14.07.2024	Nach Angabe Bauleiter: "N" Fenster - Feuertrennung	AW	
90	14.07.2024	Nach Angabe Bauleiter: "N" Fenster - Feuertrennung	AW	
91	14.07.2024	Nach Angabe Bauleiter: "N" Fenster - Feuertrennung	AW	
92	14.07.2024	Nach Angabe Bauleiter: "N" Fenster - Feuertrennung	AW	
93	14.07.2024	Nach Angabe Bauleiter: "N" Fenster - Feuertrennung	AW	
94	14.07.2024	Nach Angabe Bauleiter: "N" Fenster - Feuertrennung	AW	
95	14.07.2024	Nach Angabe Bauleiter: "N" Fenster - Feuertrennung	AW	
96	14.07.2024	Nach Angabe Bauleiter: "N" Fenster - Feuertrennung	AW	
97	14.07.2024	Nach Angabe Bauleiter: "N" Fenster - Feuertrennung	AW	
98	14.07.2024	Nach Angabe Bauleiter: "N" Fenster - Feuertrennung	AW	
99	14.07.2024	Nach Angabe Bauleiter: "N" Fenster - Feuertrennung	AW	
100	14.07.2024	Nach Angabe Bauleiter: "N" Fenster - Feuertrennung	AW	

1	AR	GR	G1	0120	g
Baufeld	Planart	Darstellung	Geschoss	Id. Nummer	Index
Planinhalt:					Maßstab:
1.0obergeschoss Bauteil B					1:50
					Ausführungsplanung
					LP5

Pläne nur gültig mit der geprüften Statik und dem geprüften Brandschutzkonzept!  
Maße sind am Bau zu prüfen

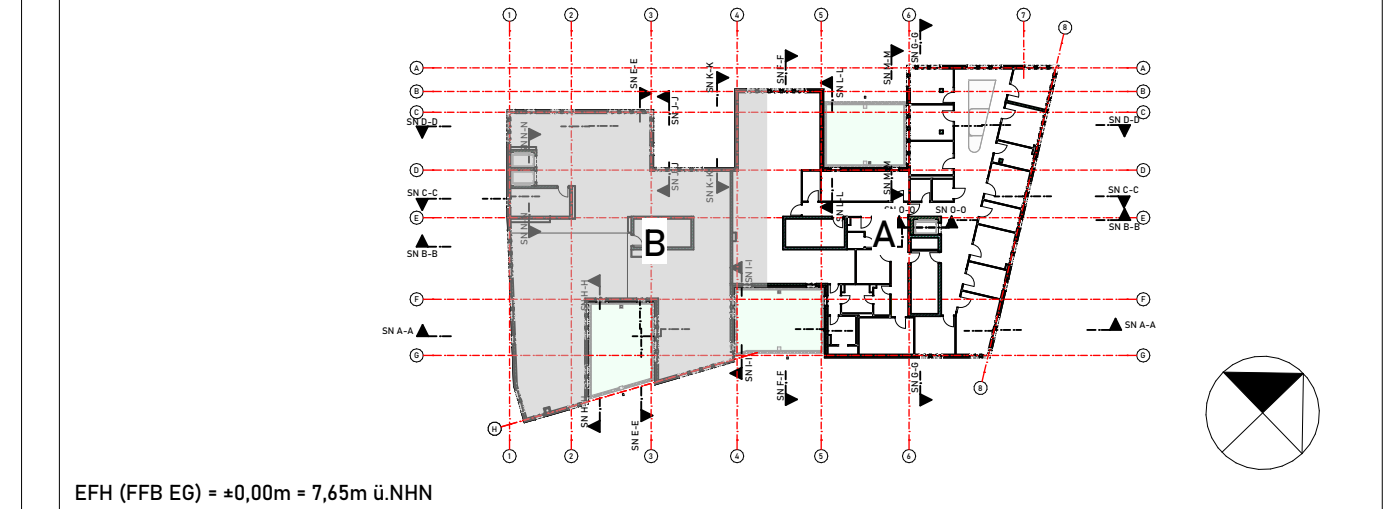

EFH (FFB EO) • +0,00m • 7,55m ü.NHN	
Projekt:	
Speicherquartier Bremen- Baufeld 1	
Bauherr:	Fachplaner Tragwerk:
2P Projektentwicklung GmbH	MM GmbH
Q7 24	Viktoriastraße 47
68161 Mannheim	43177 Bochum
	Fachplaner HLSE:
	URBAN ENGINEERS GmbH
	Speicherstraße 44
	50677 Köln
Projektleitung:	Fachplaner Bauphysik:
IGP Ingenieur GmbH	Planfaktor 3
Friedrichstraße 185	Mettlinger Straße 40
10117 Berlin	70794 Filderstadt
	Fachplaner Brandschutz:
	Inphart
	Parkallee 105
	28209 Bremen
Architekt:	
MARGGRAF ARCHITEKTUR	
Marggraf Architektur s.r.o.	
Vickova 11/A	
811 06 Bratislava	
Slowakei	
Tel: +421 2 52 62 51 76	
Erstellungsdatum:	Gefertigt:
25.07.2022	AW
	Planformat:
	DIN A4