

Haus 1

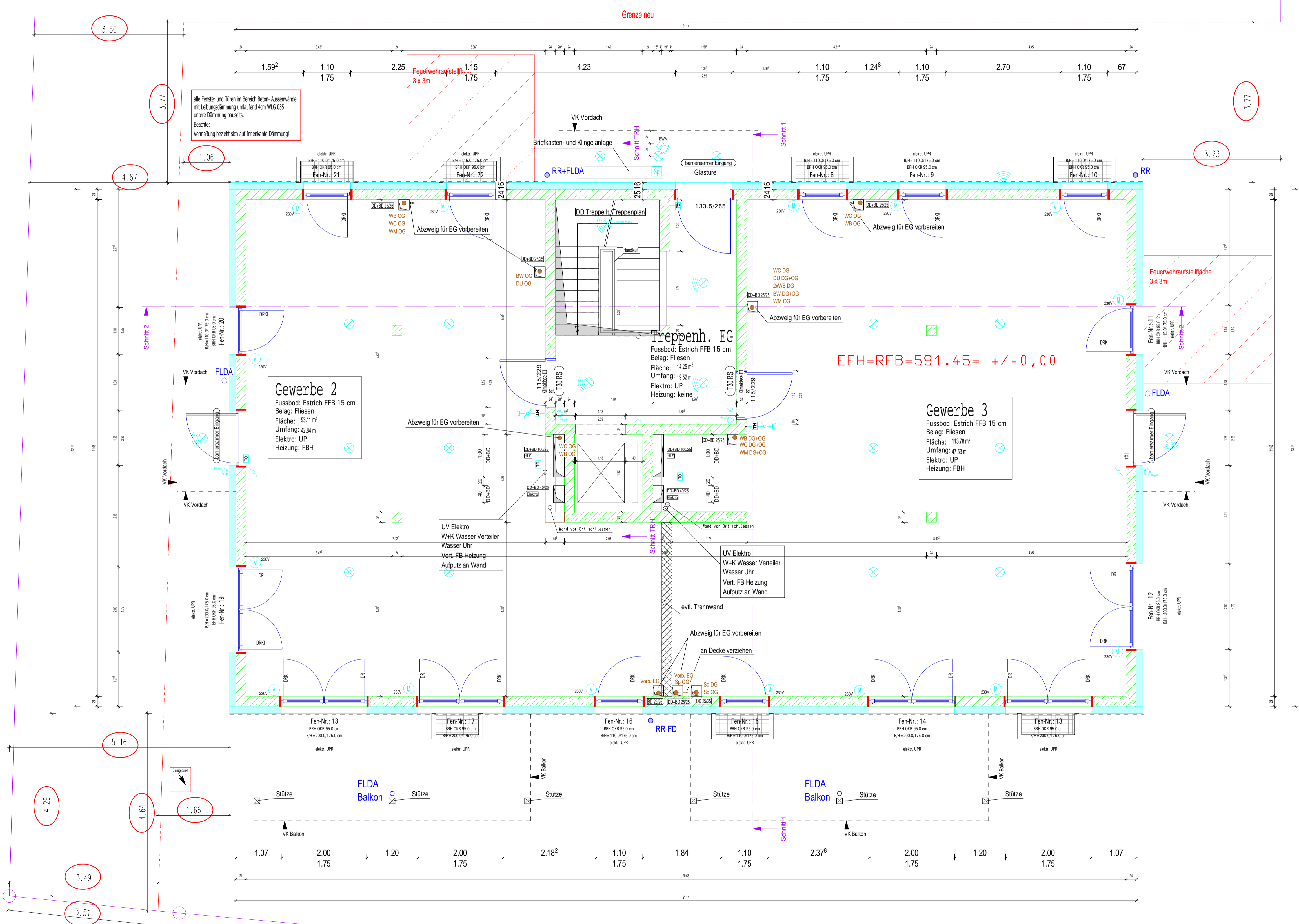

EFH=RFB=591.45= +/- 0,00

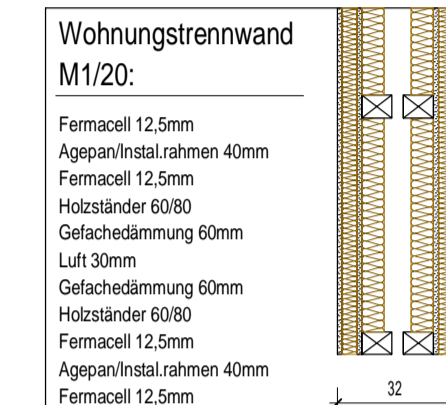
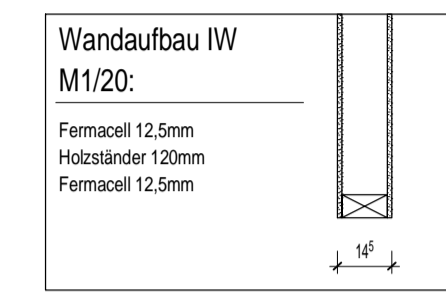
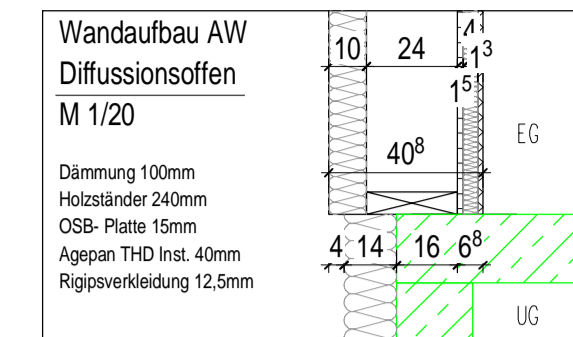

⏏ Datensteckdose	⏏ Antennensteckdose
⊗ Deckenschluss	⊗ Wandanschluss
⚡ Aus-/Serienschalter	⚡ Sprechanlage
⚡ Wechselschalter	⚡ Schüsselschalter
⚡ Kreuzschalter	⚡ Bewegungswächter
⏏ Schuko-Steckdose	⏏ Lichttaster - beleuchtet
⏏ Doppel-Steckdose	⏏ Thermostat
⚡ 380V-Drehstrom	⚡ Motor, allgemein

Alle Jalousien und Rollläden werden Somfy "io"

Haus 1
 UFH 588.71m ü.NN = -2.74m
 EFH 591.45m ü.NN = +/- 0.00m
 OFH 594.69m ü.NN = +3.24m
 DFH 597.64m ü.NN = +6.19m

WERKPLANUNG

2e

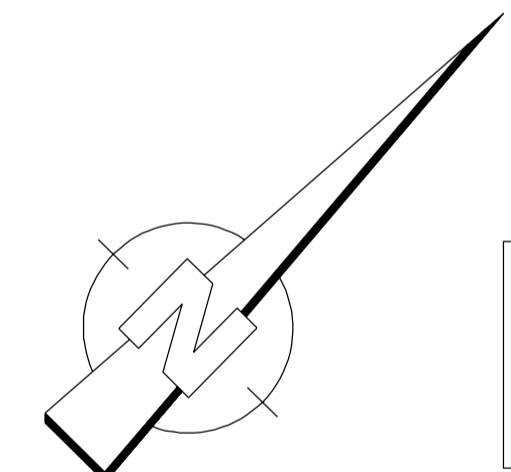

	Datum	Name
e Elektro- und Badplanung bearbeitet	22.07.2022	MW
d Küchen-, Elektro- und Badplanung bearbeitet	20.07.2022	MW
c Entwässerung Regenwasser bearbeitet	10.11.2021	MW
b Wohnfläche geprüft und ggf. bearbeitet	28.10.2021	MW
a Innenmaß Aufzug ergänzt	06.10.2021	MW
Index Änderung	Datum	Name

Willi Mayer

Thanheimer Strasse 40
 72406 Bisingen
 Tel. 07476 / 94002-0
 Fax 07476 / 94002-30

Häuser fürs Leben

ZimmerMeisterHaus
 Wohnkultur aus der Natur

BAUHERR	W. Mayer Grundstücks- GmbH Thanheimer Str. 40, 72406 Bisingen
BAUORT	Hartstraße 22 72336 Balingen- Weilstetten
BAUVORHABEN	Neubau 2 Mehrfamilienhäuser mit Garage, Carport und teilweise gewerblicher Nutzung
BAUTEIL	GRUNDRISS ERDGESCHOSS

Datum	Masstab	Statiker	Bauleitung	gezeichnet	Projekt-Nr.
29.09.2021	M 1:50	FD	MS	MB	P2019-041