

ERDGESCHOSS

DER BAUFERR:

Johannes Bohn
Wilma Bohn

ARCHITEKT
 F. W. GRAUPMANN HAMBURG

BAUVORHAEBEN: TANGSTEDT, DORFSTR.

BAUHERR:
 JOHANNES BOHN U. FRAU WILMA

DATUM: 25.2.66
 BLATT: 1
 GEPR. SE.

F. W. Graupmann

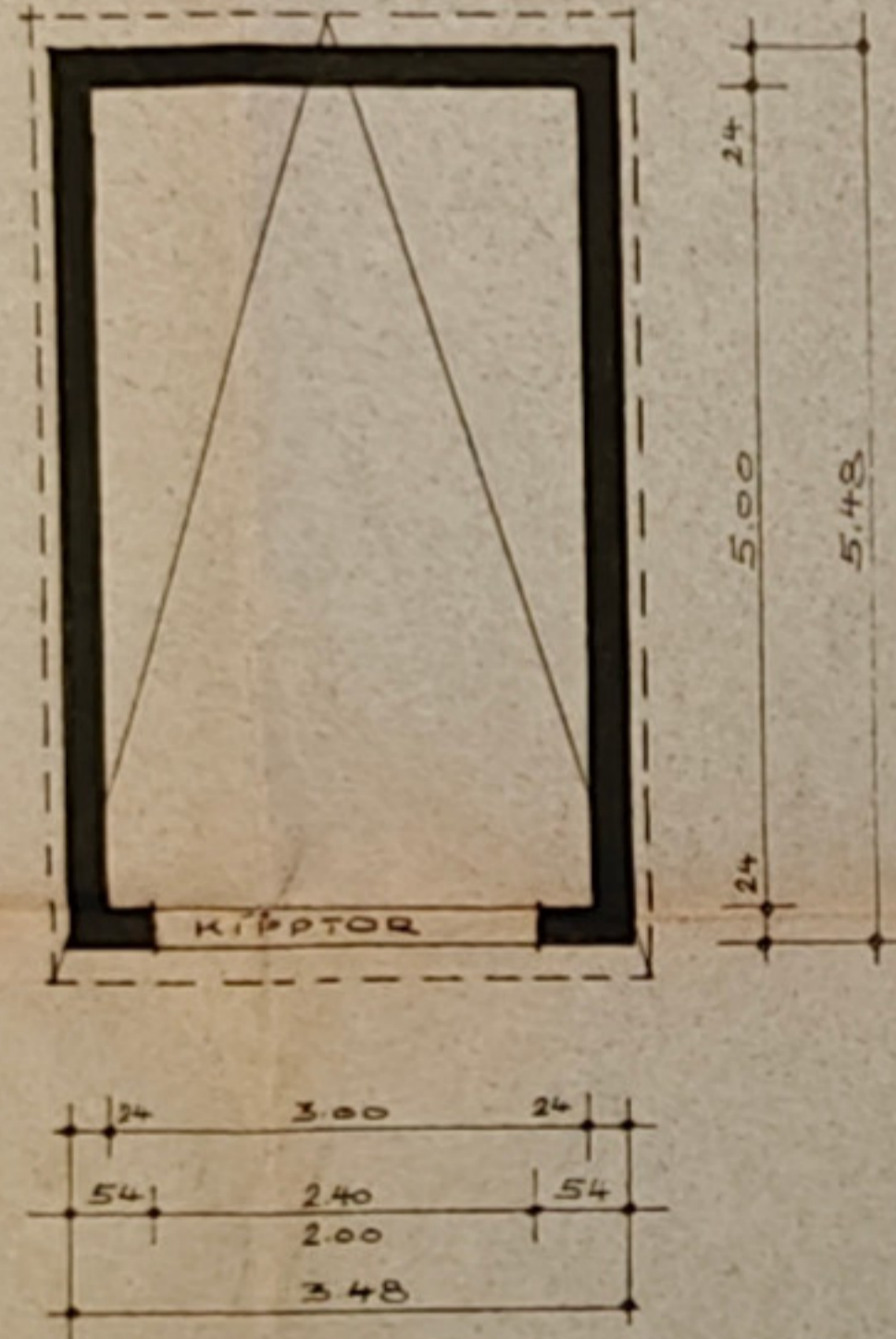

GRUNDRISS

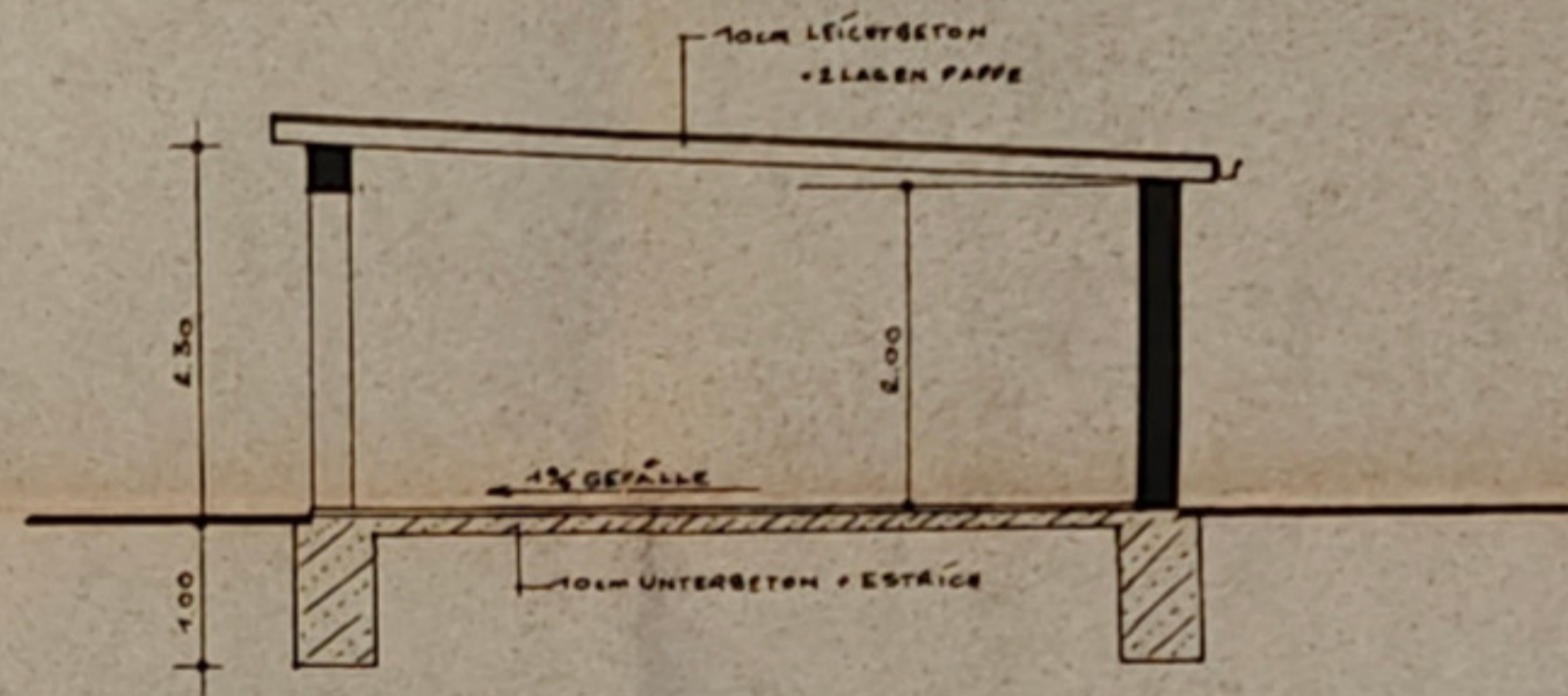

SCHNITT

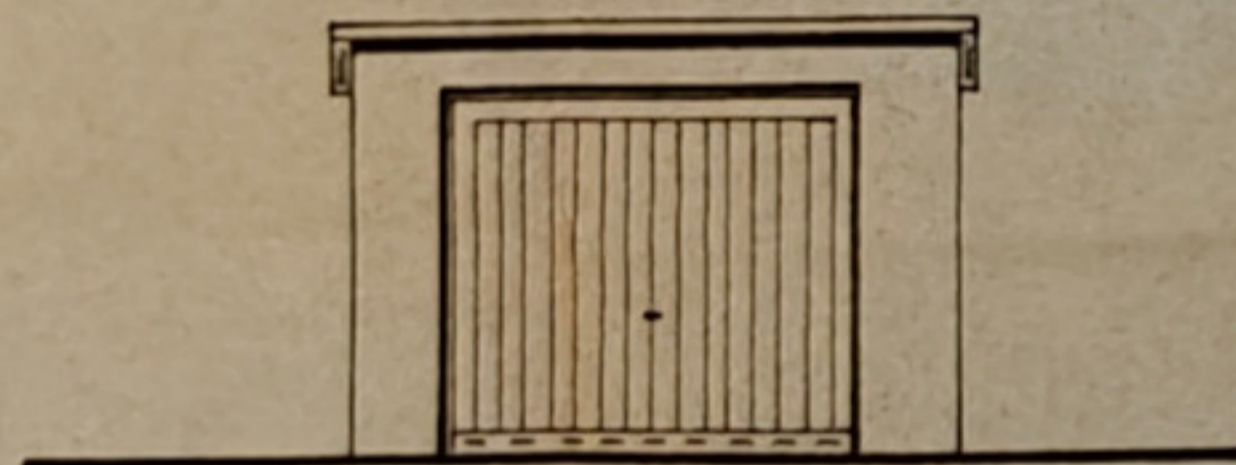

VORDERANSICHT

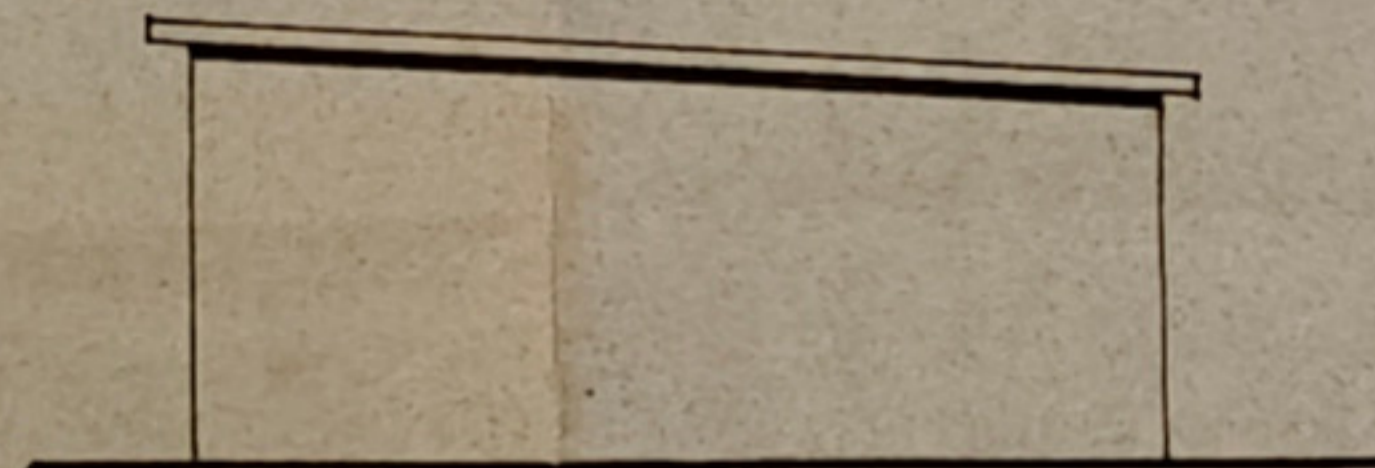

SEITENANSICHT

ARCHITEKT
F. W. GRAUPMANN HAMBURG
BAUVORHABEN: TANGSTEDT, DORFSTR.

BAUHERR:
JOHANNES BOHN U. FRAU WILMA

DER BAUFERR:

Johannes Bohn
Wilma Bohn

DATUM: 25.2.66 M. 1:50
BLATT: 4
G.E.Z. SE.

F. W. Graupmann

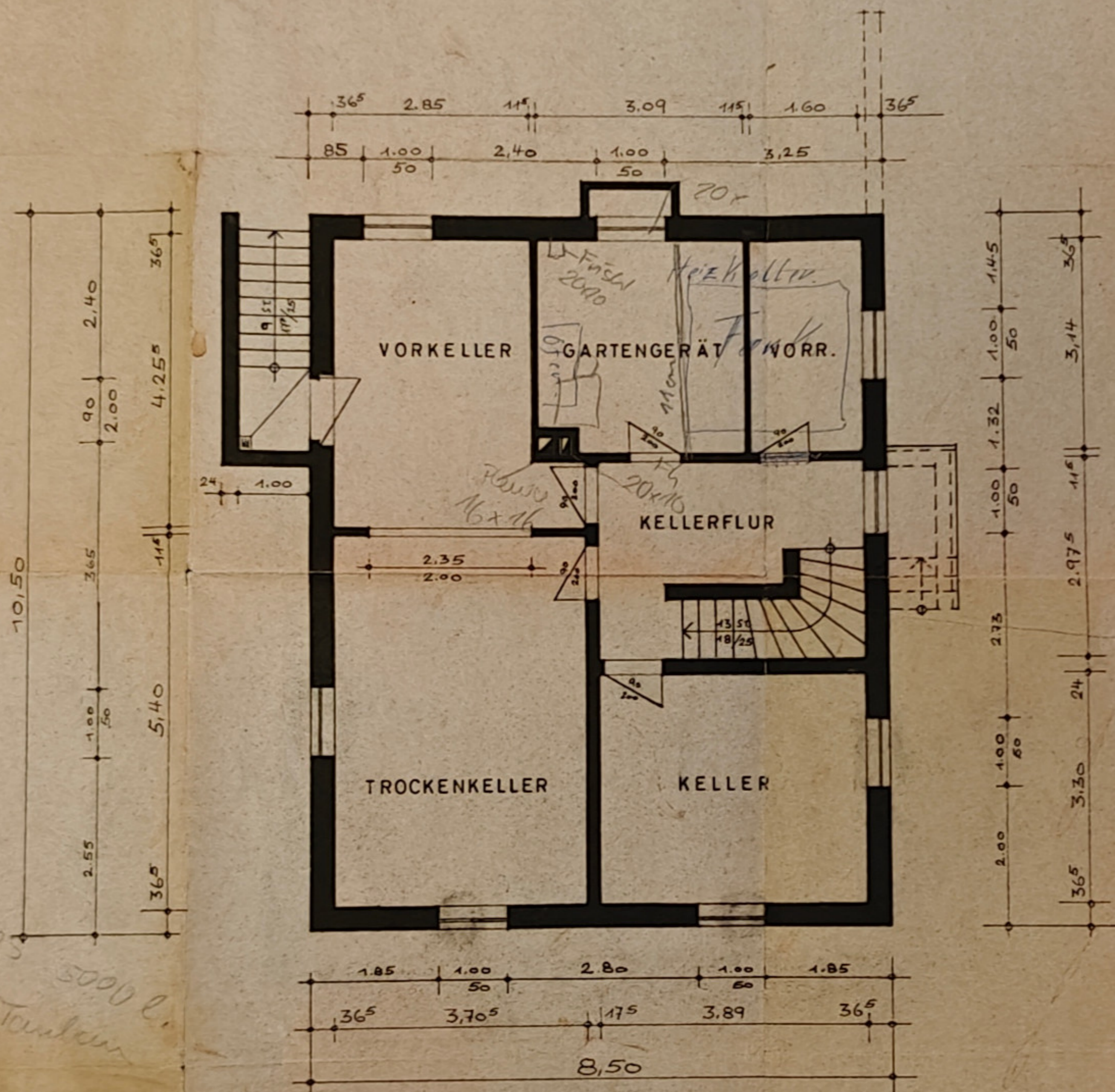

KELLER

DER BAUFERR:

Johannes Bohn

Wilma Bohn

ARCHITEKT
F. W. BRAUPMANN HAMBURG

BAUVERFAHREN: TANGSTEDT, DORFSTR.

BAUFERR:
JOHANNES BOHN U. FRAU WILMA

DATUM: 5. 2. 66 1: 50

BLATT: 2

SE.

J. Braupmann

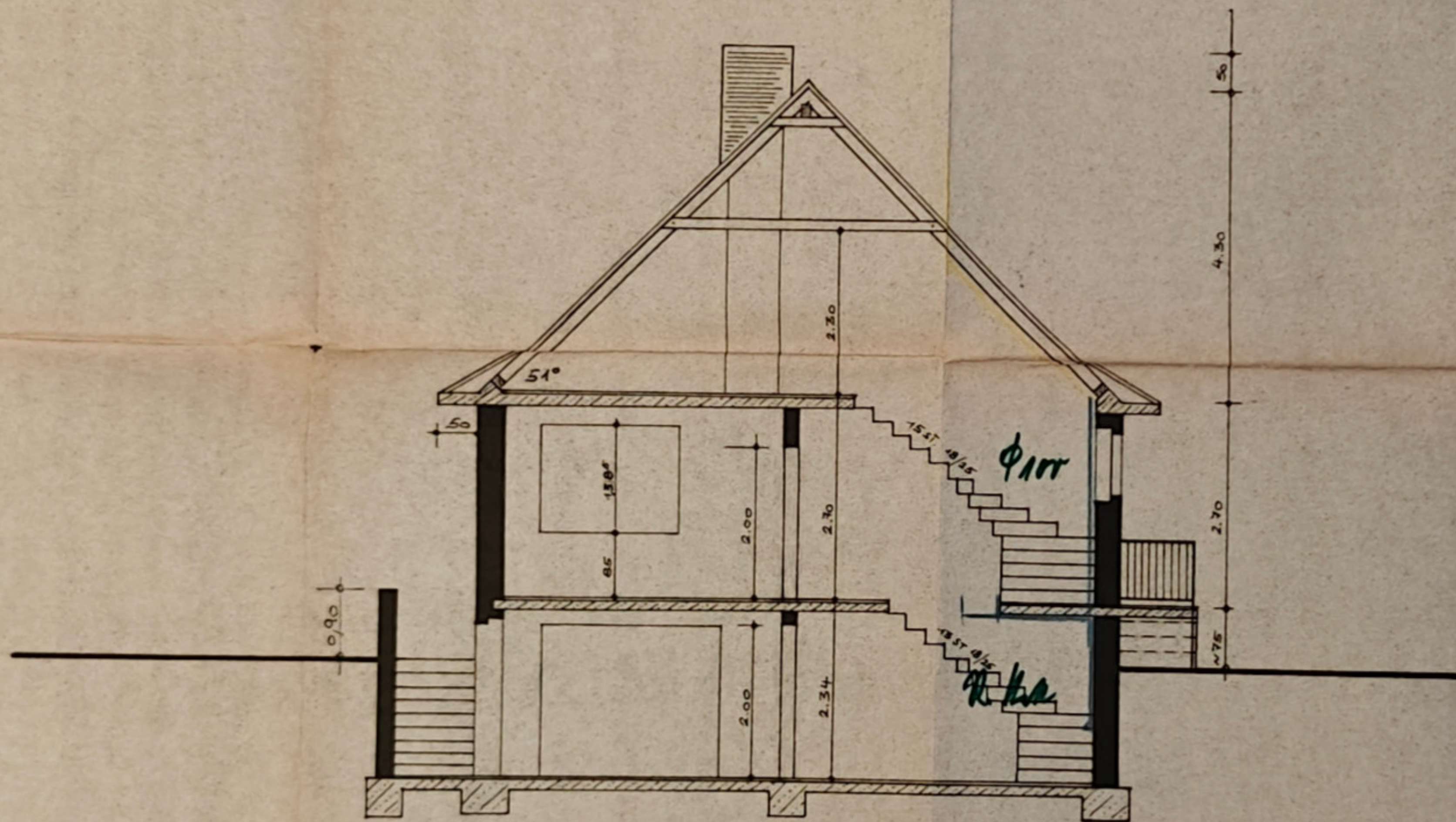

SCHNITT

Die herein Verordnen für den Bau o. Betrieb von Grundstücken mit Entwässerung sind anzuwenden.

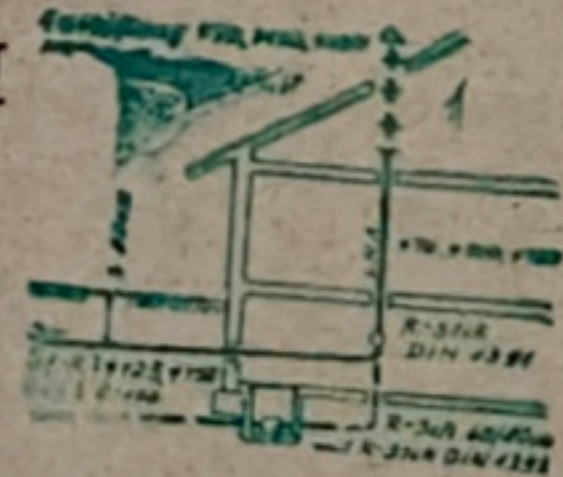

NUR FÜR ENTWÄSSERUNG

GEPRÜFT U. GENEHMIGT
 ZU BRUNNEN N. 7014 M 46
 BAD O. B. K. 10.000 9. 9. 19 06
 KREIS STORMARN
 DER LANDRAT
 BAUAMT - BAUAUFSICHT
 100 ALURAGE

Handwritten signature

ARCHITEKT
 F. W. GRAUPMANN HAMBURG

BAUVORHABEN: TANGSTEDT, DORFSTR.

BAUHERR:
 JOHANNES BOHN U. FRAU WILMA

DER BAUFERR:

Johannes Bohn

Wilma Bohn

DATUM: 25. 2. 66	M. 1: 50
BLATT: 3	GEZ. SE.
GEPR. <i>F. W. Graupmann</i>	