

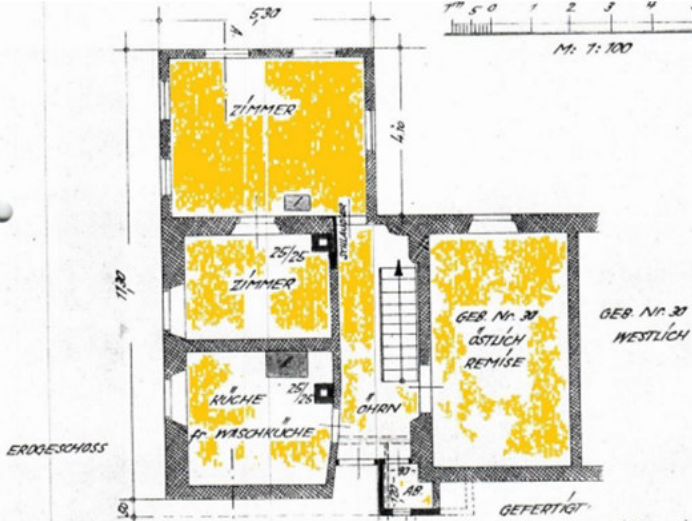

M: 1:100



ERDGESCHOSS

GEB. Nr. 30
ÖSTLICH
WESTLICH

VERKANT DER BAUHERR:

GEFERTIGT

LORCH, DEN 24. April 1914
DER ARCHITECT



M: 1:100



ERDGESCHOSS

VERKANT DER BAUHERR:

GEFERTIGT
LORCH, DEN 24. April 1914
DER ARCHITECT

Genehmigt

Geschr. Bmünd, den 25. Mai 1939

Der Landra

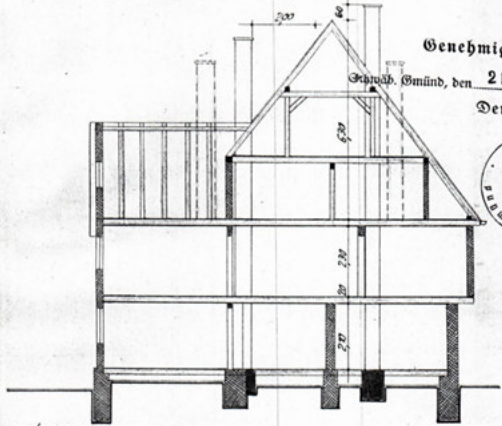

SCHNITT A-B

BEMERKUNGEN:

KÄMME VON FORMSTEINEN
UMK WÄNDE AM ABORT IM ERDGESCHOSS
AUßENMAUERTES FACHWERK VERPUTZT
BALKENST. RVT. TÜTT. -

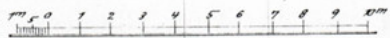

M. = 1:100