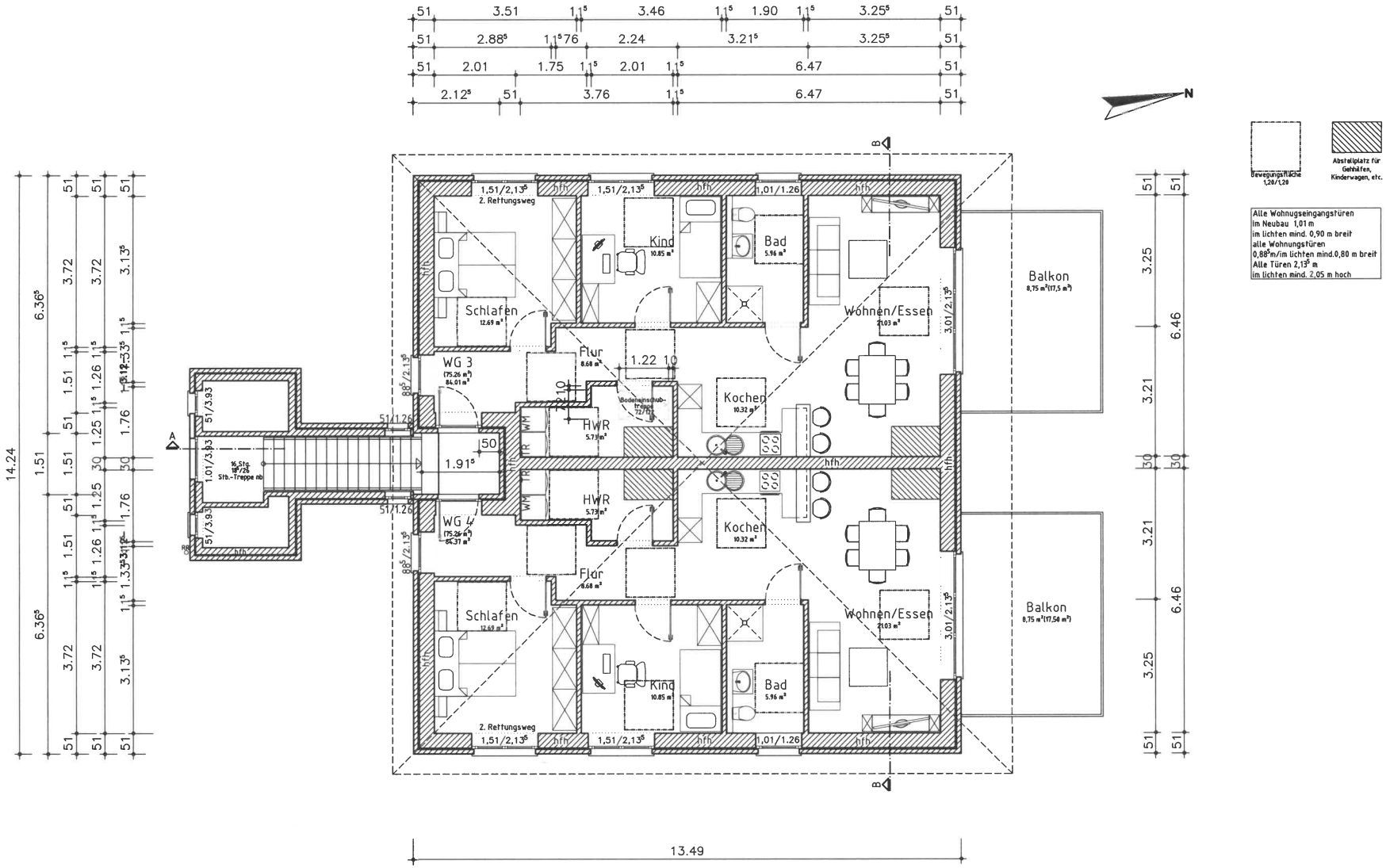

			Bauvorhaben: Neubau eines Wohnhauses mit 4 WE Ostdolberger Weg 33 59229 Ahlen			Bauherr :
Zeichnung: **Obergeschoss** Bauantrag	Maßstab: 1:100	Blattgröße: DIN A3	Gezeichnet: Stute	Geändert: Stute	Entwurfsverfasser:	Bauherr :
	Büroprojekt: **2028**	Blattnummer: **02**	Datum: 03.08.2021	Datum: 01.09.2021	Datum:	Datum: