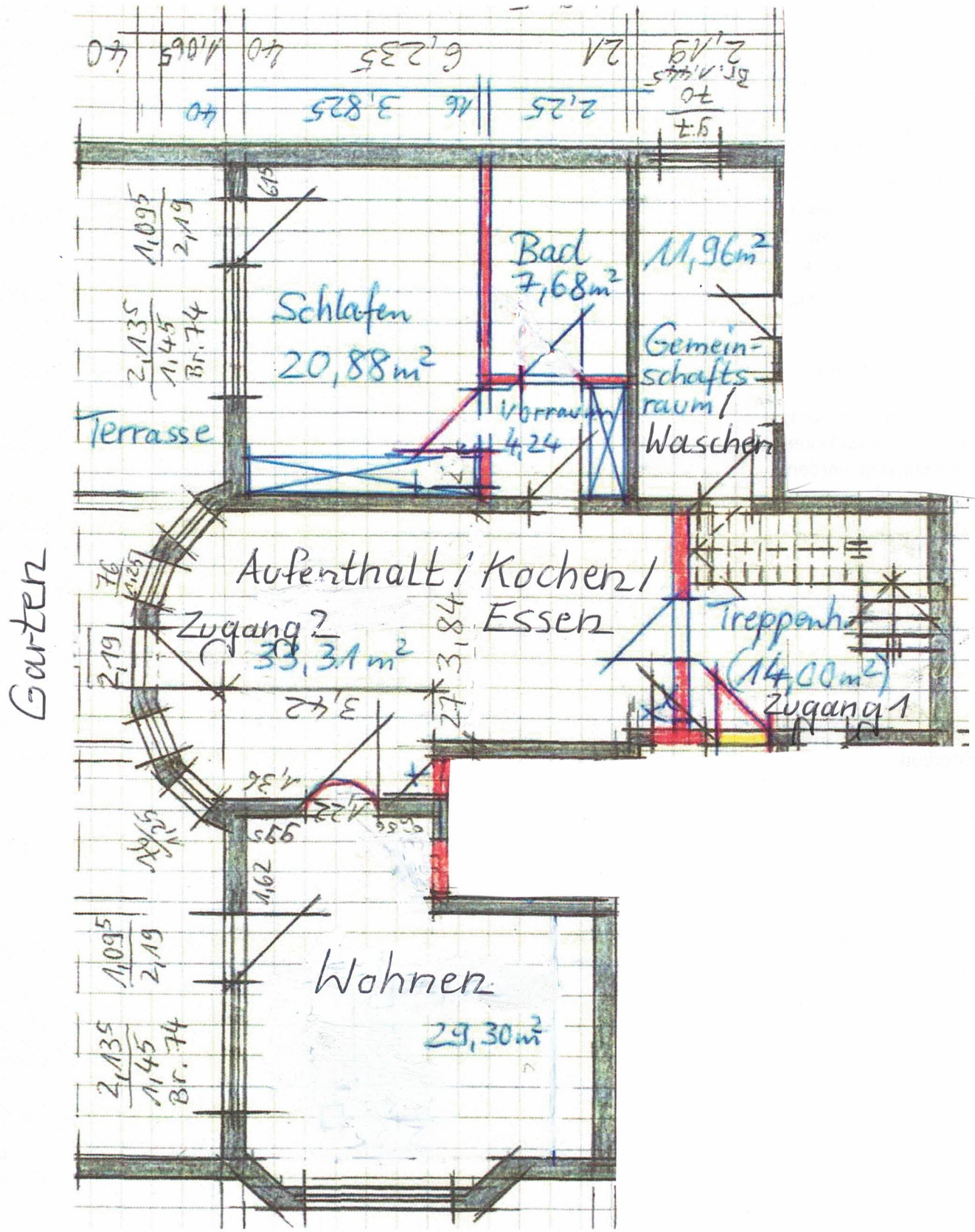
Garten
Schlafen
20,88m²
Bad
7,68m²
11,96m²
Gemeinschaftsraum / Waschen
Vorraum
4,24
Terrasse
Aufenthalt / Kochen / Essen
Zugang 2
33,31m²
Treppenh.
(14,00m²)
Zugang 1
Wohnen
29,30m²