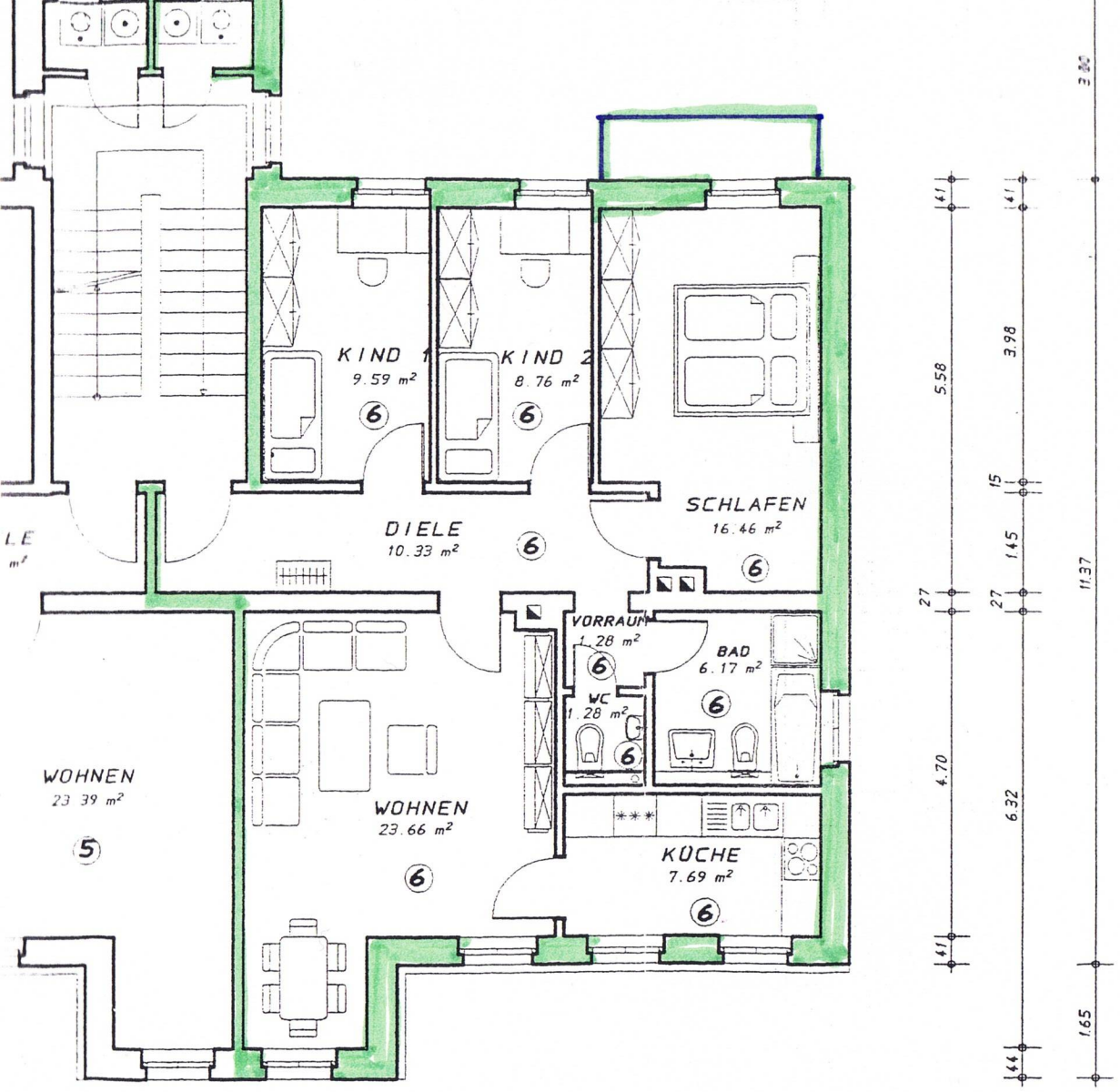

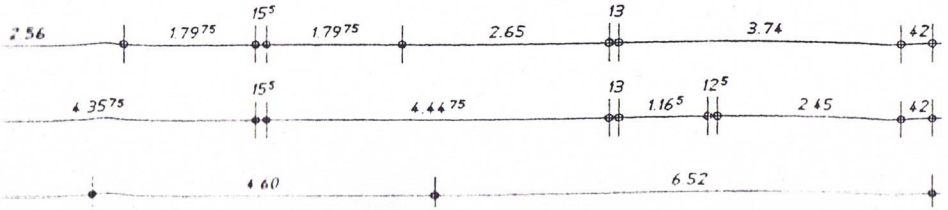

Stadt CHEMNIT
Baugenehmigungsar
AZ.98/2668/7/GO
Die Abgeschlossenheit wurde an Ha
dieses Planes beurteilt. Er dient als
lage zur Bescheinigung des Baugen
migungsamtes der Stadt Chemnitz
vom 06. Juli 1998 gem.
Abs.4 Nr.1 des Wohneigentumsgesetz
i.A.
Unterschrift

OBJEKT: GLÖSAER STRASSE 14
09131 CHEMNITZ

MASS-STAB: 1 : 100

DATUM: DEZEMBER 1997

GRUNDRISS 2. OG 5.0