

WA HÄMMERLESTRASSE 19

FELDKIRCH **GISINGEN**



Ab 140.000 €

WONBAUFÖRDERUNG

(ggf 205.000 € möglich)



1,1% **0%** Grundbucheintragungs-Gebühr*

REDUZIERTER NEBENKOSTEN

*bei Ersterwerb

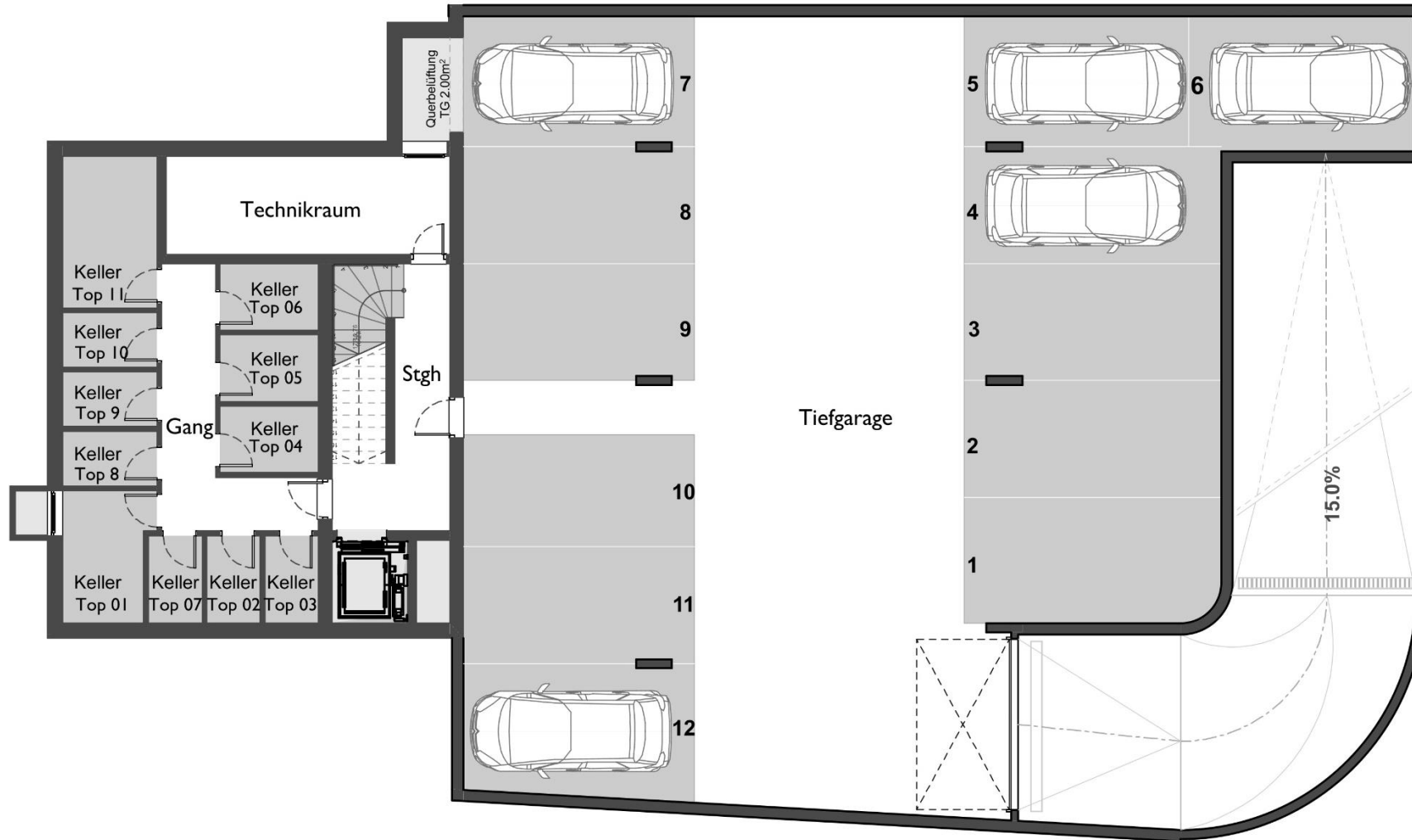

UG

- UG EP 1-12
- KELLER
- TECHNIK

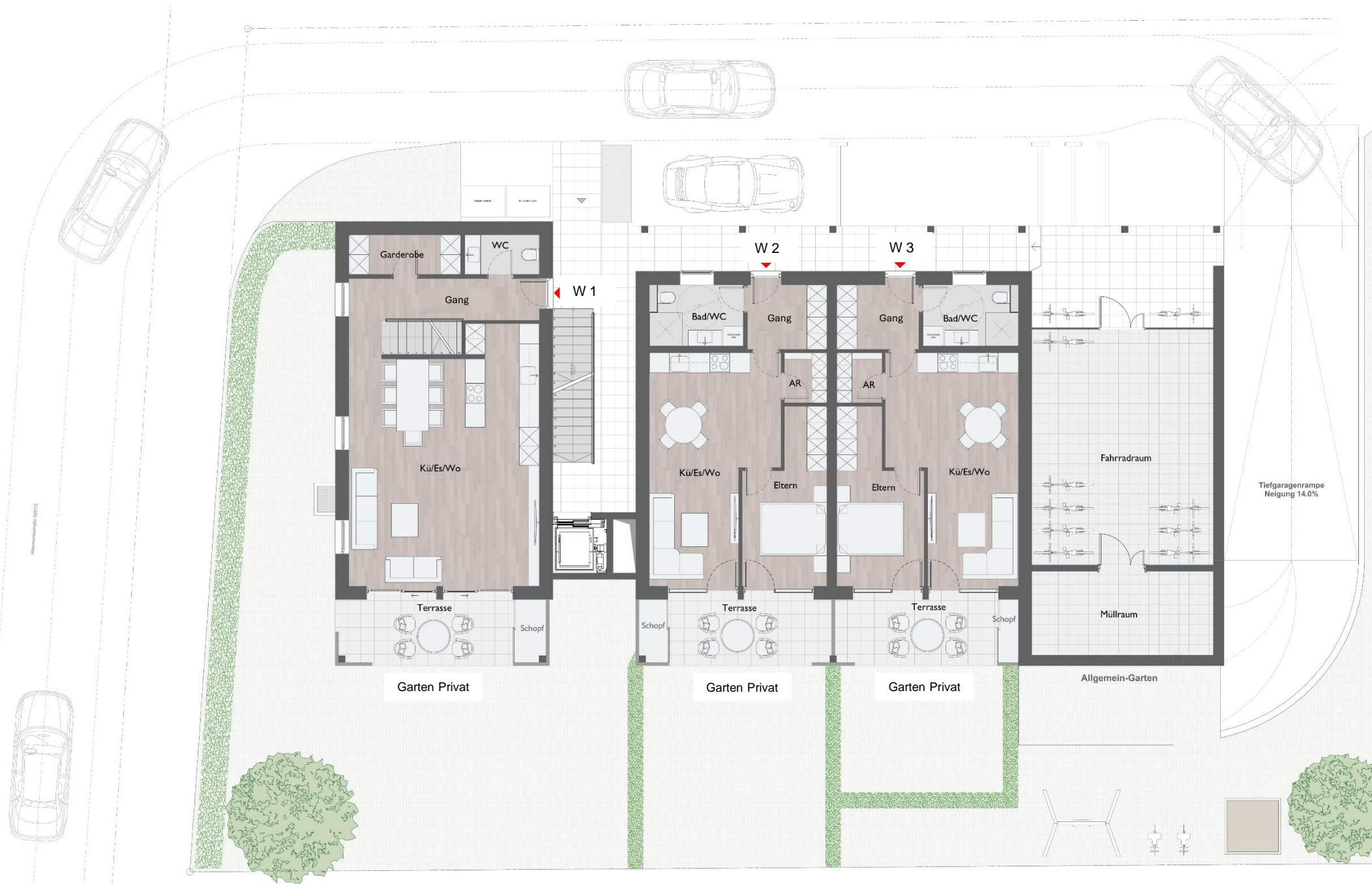

EG

- TOP 1 | Ebene 1/2
- TOP 2
- TOP 3
- Allg. Garten
- Müllraum
- Fahrradraum
- 2 Besucher-AP

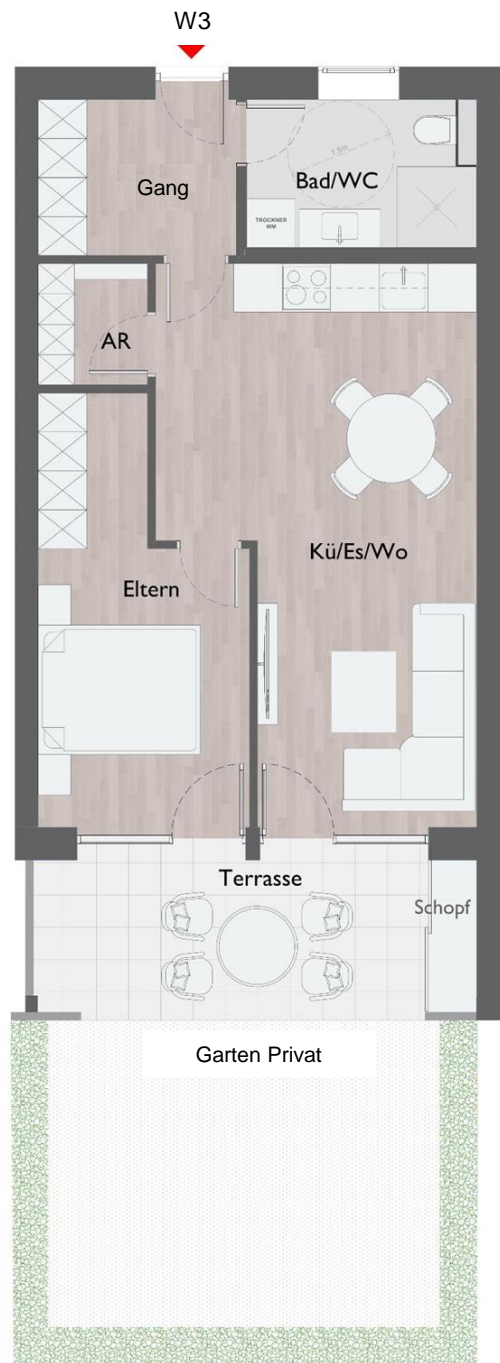

**TOP 3
2-Zi
EG**



**WA HÄMMERLESTRASSE 19
Feldkirch - GISINGEN**

Gang	4,7 m ²
Bad	5,5 m ²
AR	1,8 m ²
Küche, Essen, Wohnen	22,1 m ²
Schlafen	12,2 m ²
Top 3 - Wohnfläche	46,3 m²

Terrasse	9,2 m ²
Schopf	1,6 m ²
Garten	24,5 m ²
Keller	2,0 m ²



**VERTRAUEN.
HANDSCHLAGQUALITÄT.
ZUVERLÄSSIGKEIT.**
LEIDENSCHAFT FÜR IMMOBILIEN,
EXPERTISE FÜR IHREN ERFOLG

Valon Hasani
Geschäftsführer
VH WOHNBAU GMBH

 Hämmerlestr. 19, 6800 Fk

 office@vh-wohnbau.at

 +43 676 484 3346

Ab 140.000 €

WONBAUFÖRDERUNG

(ggf 205.000 € möglich)

~~1,1%~~ **0%** Grundbucheintragungs-Gebühr*
REDUZIERTER NEBENKOSTEN

*bei Ersterwerb