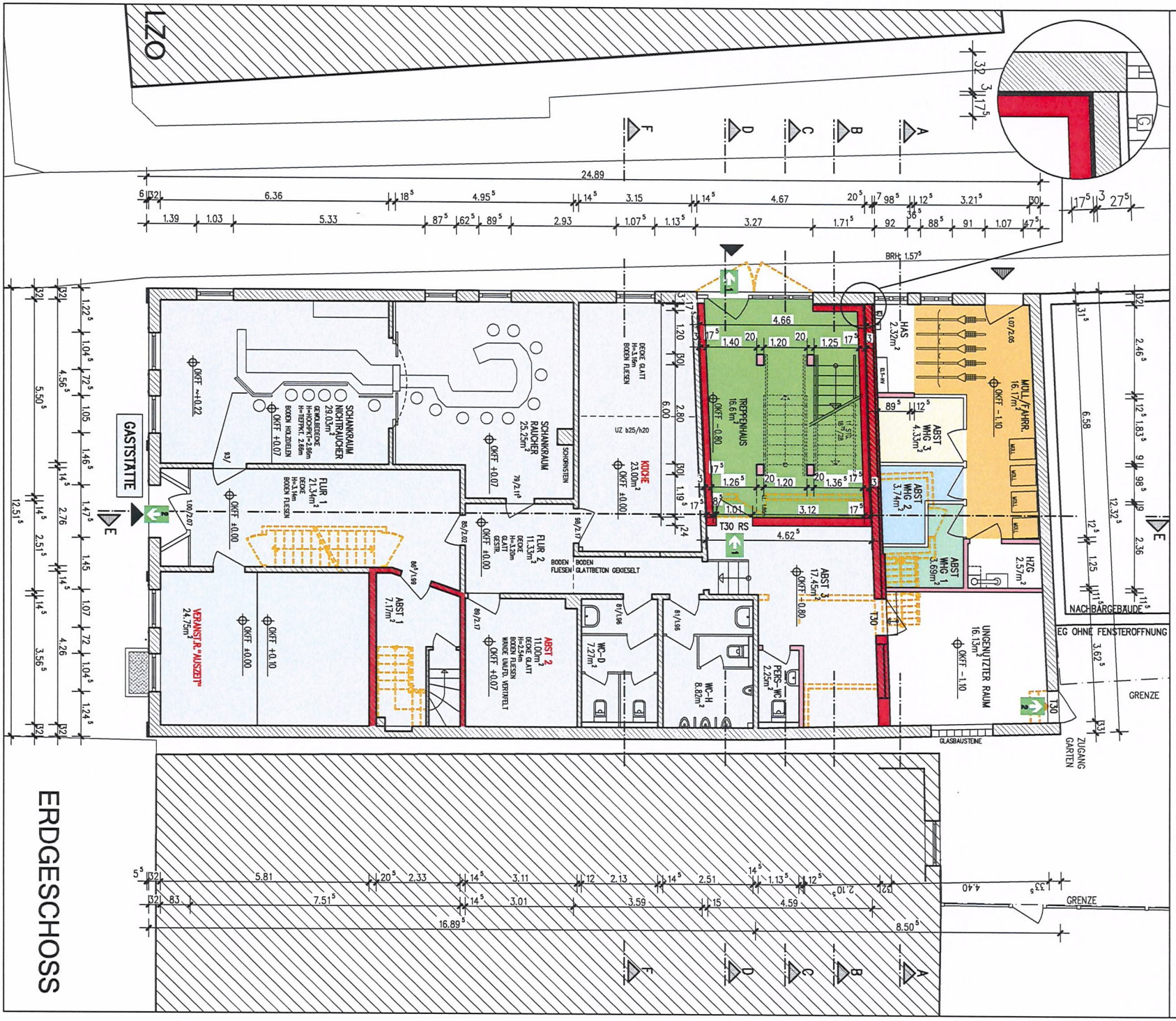


## ÄNDERUNGSVERMERKE:

| DATUM | ERLAUTERUNG | INDEX: |
|---|---|---|
| 08.08.2018 | PROJEKT BEZEICHNUNG GEÄNDERT GEM. ABSPRACHE MIT BAUAMT | / 1 Bun. |
| 03.08.2018 | BEREICH MÜLL/FAHRRÄDER UMGEÄRBL. U. ERGÄNZT UM HAS U. HEIZUNGS-RAUM, SPINDELTREPPE ALS 2. FLUCHTWEG WHG 2 EINGETRAGEN | / 2 Bun. |
| 03.08.2018 | ÄNDERUNG 2. RETTUNGSWEG IM OG / SPINDELTREPPE ENTFERNT | / 3 RC |
| 2.10.2018 | ÄNDERUNG TREPPENHAUS | / 4 RC |
| 04.12.2018 | BRANDSCHUTZHINWEISE EINGEFÜGT | / 5 RC |

1. RETTUNGSWEG
2. RETTUNGSWEG

GEMEINSCHAFTSFLÄCHE
GASTSTÄTTE PÜTT
WOHNUNG 1
WOHNUNG 2
WOHNUNG 3

VORHANDEN
NEUBAU
NEUBAU MAUERWERK
ABBRUCH
NEUBAU WOHNUNGSTRENNWAND F30

ALLE m² ANGABEN SIND BRUTTO-FLÄCHEN (OHNE PUTZABZUG)

STAND: 03.12.2018

BAUANTRAG BRANDSCHUTZ

ERDGESCHOSS


OTTEN & PARTNER PLANUNGSBÜRO GMBH
BAHNHOFSTRASSE 6 26655 WESTERSTEDE
TEL. 04488/8487-0 FAX 04488/8487-48


PROJEKT:
- RENOVIERUNG EINES DENKMAL-GESCHÜTZEN GEBÄUDES ("PÜTT")
- NUTZUNGSÄNDERUNG WOHNRAUM/VERANSTALTUNGSRAUM
- AUSBAU DACHGESCHOSS ZU WOHNUNGEN

ALTER MARKT 6
26441 JEVER

BAUHERR:
JELDE VAN MARK
KARL-JASPERS-STRASSE 13
26655 WESTERSTEDE

| | |
|---|---|
| BAUTEIL: ERDGESCHOSS | PROJEKTNR.: 1801 |
| | BLATTNR.: 1 BA 01 /5 |
| MASSTAB: M 1: 100 | BLATTGR.: DIN A3 |
| DATEI: S:\dc6\van Mark\van-Mark-Jever_Gaststätte Pütt\Bauantrag.s12 | GEZEICHNET: BUNJES |
| ZEICHNUNGS-DATUM: 29.03.2018 | |
| AKTUELLE ÄNDERUNG: ÄNDERUNG GEM. INDEX | ÄNDER.NR.: / 5 |
| ÄNDERUNGS.-DATUM: 04.12.2018 | |

BAUHERR:

ARCHITEKT:


VERÄNDERUNGEN VON DATEIEN VOM OBEN GENANNTEN VERFASSER, WEITERLEITUNG AN DRITTE ODER KOPIEREN VON ZEICHNUNGEN IST NUR MIT ZUSTIMMUNG DES URHEBERS ZULÄSSIG.

ALLE MASSE SIND VOR ORT VOR AUSFÜHRUNG ZU PRÜFEN! DIFFERENZEN, AUCH IN DEN PLÄNEN UNTEREINANDER, SIND DER BAULEITUNG VOR AUSFÜHRUNG MITZUTEILEN!