

## 339\_2209875\_Linz, Stadlerstraße 6,6a,6b\_Wohnen

Dieser Energieausweis entspricht den Vorgaben der Richtlinie 6 "Energieeinsparung und Wärmeschutz" des Österreichischen Institut für Bautechnik in Umsetzung der Richtlinie 2010/31/EU vom 19. Mai 2010 über die Gesamtenergieeffizienz von Gebäuden bzw. 2018/844/EU vom 30. Mai 2018 und des Energieausweis-Vorlage Gesetzes (EAVG).

### Projekt:

Straße: Stadlerstraße 6,6a,6b  
PLZ/Ort: 4020/Linz  
Auftraggeber: WAG Wohnungsanlagen  
Gesellschaft m.b.H.

### Ersteller:

IfEA Institut für Energieausweis GmbH  
DI Juliane Raffelsberger BSc  
Böhmerwaldstraße 3  
4020/Linz



### Thermische Hülle:

### Wohnen

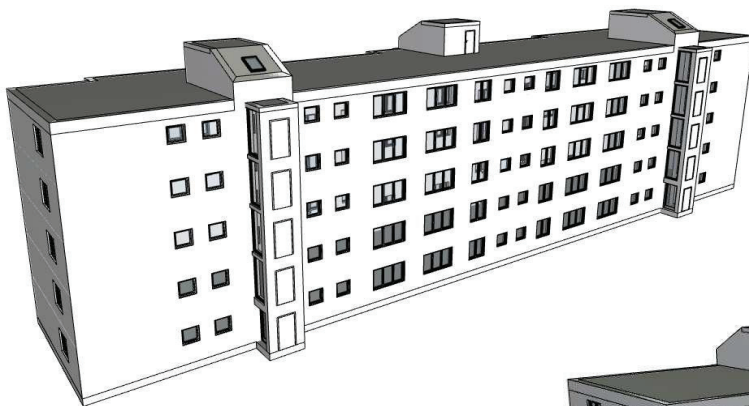

Diese Lokalisierung entspricht der OIB Richtlinie 6:2019, es werden die Berechnungsnormen Stand 2019 verwendet. Die Anforderungen entsprechen den Höchstwerten der Richtlinie 6, 04-2019 ab dem Jahr 2021.

## Ermittlung der Eingabedaten:

Geometrische Eingabedaten: gemäß Plänen vom 12.10.1959

Bauphysikalische Eingabedaten: gemäß Plänen vom 12.10.1959 und Begehung vom 05.05.2022

Haustechnische Eingabedaten: gemäß Begehung vom 05.05.2022

## Angewandte Berechnungsverfahren:

Bauteile	ON B 8110-6-1:2019-01-15
Fenster	EN ISO 10077-1:2018-02-01
Heiztechnik	ON H 5056-1:2019-01-15
Raumlufttechnik	ON H 5057-1:2019-01-15
Kühltechnik	ON H 5058-1:2019-01-15
Beleuchtung	ON H 5059-1:2019-01-15
Unkonditionierte Gebäudehülle vereinfacht oder detailliert	ON B 8110-6-1:2019-01-15 ON ISO 13789:2018-02-01
Erdberührte Gebäudeteile vereinfacht oder detailliert	ON B 8110-6-1:2019-01-15 ON ISO 13370:2018-02-01
Wärmebrücken vereinfacht oder detailliert	ON B 8110-6-1:2019-01-15, Formel 11 oder 12 ON B 8110-6-1:2019-01-15
Verschattungsfaktoren vereinfacht oder detailliert	ON B 8110-6-1:2019-01-15 ON B 8110-6-1:2019-01-15

<b>BEZEICHNUNG</b>	339_2209875	<b>Umsetzungsstand</b>	Bestand
Gebäude(-teil)	Wohnen	Baujahr	1962
Nutzungsprofil	Wohngebäude mit 10 und mehr Nutzungseinheiten	Letzte Veränderung	2011
Straße	Stadlerstraße 6,6a,6b	Katastralgemeinde	Waldegg
PLZ/Ort	4020 Linz	KG-Nr.	45210
Grundstücksnr.	20732/2;20733;2073/4	Seehöhe	278 m

**SPEZIFISCHER REFERENZ-HEIZWÄRMEBEDARF, PRIMÄRENERGIEBEDARF, KOHLENDIOXIDEMISSIONEN und GESAMTENERGIEEFFIZIENZ-FAKTOR jeweils unter STANDORTKLIMA-(SK)-Bedingungen**

	$HWB_{Ref,SK}$	$PEB_{SK}$	$CO_{2eq,SK}$	$f_{GEE,SK}$
<b>A ++</b>				
<b>A +</b>				
<b>A</b>				
<b>B</b>		<b>B</b>	<b>B</b>	
<b>C</b>		<b>C</b>		<b>C</b>
<b>D</b>				
<b>E</b>				
<b>F</b>				
<b>G</b>				

**HWB<sub>Ref</sub>**: Der **Referenz-Heizwärmebedarf** ist jene Wärmemenge, die in den Räumen bereitgestellt werden muss, um diese auf einer normativ geforderten Raumtemperatur, ohne Berücksichtigung allfälliger Erträge aus Wärmerückgewinnung, zu halten.

**WWWB**: Der **Warmwasserwärmebedarf** ist in Abhängigkeit der Gebäudekategorie als flächenbezogener Defaultwert festgelegt.

**HEB**: Beim **Heizenergiebedarf** werden zusätzlich zum Heiz- und Warmwasserwärmebedarf die Verluste des gebäudetechnischen Systems berücksichtigt, dazu zählen insbesondere die Verluste der Wärmebereitstellung, der Wärmeverteilung, der Wärmespeicherung und der Wärmeabgabe sowie allfälliger Hilfsenergie.

**HHSB**: Der **Haushaltsstrombedarf** ist als flächenbezogener Defaultwert festgelegt. Er entspricht in etwa dem durchschnittlichen flächenbezogenen Stromverbrauch eines österreichischen Haushalts.

**RK**: Das **Referenzklima** ist ein virtuelles Klima. Es dient zur Ermittlung von Energiekennzahlen.

**EEB**: Der **Endenergiebedarf** umfasst zusätzlich zum Heizenergiebedarf den Haushaltsstrombedarf, abzüglich allfälliger Endenergieerträge und zuzüglich eines dafür notwendigen Hilfsenergiebedarfs. Der Endenergiebedarf entspricht jener Energiemenge, die eingekauft werden muss (Lieferenergiebedarf).

**f<sub>GEE</sub>**: Der **Gesamtenergieeffizienz-Faktor** ist der Quotient aus einerseits dem Endenergiebedarf abzüglich allfälliger Endenergieerträge und zuzüglich des dafür notwendigen Hilfsenergiebedarfs und andererseits einem Referenz-Endenergiebedarf (Anforderung 2007).

**PEB**: Der **Primärenergiebedarf** ist der Endenergiebedarf einschließlich der Verluste in allen Vorketten. Der Primärenergiebedarf weist einen erneuerbaren (PEB<sub>ern</sub>) und einen nicht erneuerbaren (PEB<sub>non-ern</sub>) Anteil auf.

**CO<sub>2eq</sub>**: Gesamte dem Endenergiebedarf zuzurechnenden **äquivalenten Kohlendioxidemissionen** (Treibhausgase), einschließlich jener für Vorketten.

**SK**: Das **Standortklima** ist das reale Klima am Gebäudestandort. Dieses Klimamodell wurde auf Basis der Primärdaten (1970 bis 1999) der Zentralanstalt für Meteorologie und Geodynamik für die Jahre 1978 bis 2007 gegenüber der Vorfassung aktualisiert.

**Alle Werte gelten unter der Annahme eines normierten BenutzerInnenverhaltens. Sie geben den Jahresbedarf pro Quadratmeter beheizter Brutto-Grundfläche an.**

## GEBÄUDEKENNDATEN

EA-Art:

Brutto-Grundfläche (BGF)	<input type="text" value="3.092,2 m²"/>	Heiztage	<input type="text" value="262 d"/>	Art der Lüftung	<input type="text" value="Fensterlüftung"/>
Bezugsfläche (BF)	<input type="text" value="2.473,8 m²"/>	Heizgradtage	<input type="text" value="3755 Kd"/>	Solarthermie	<input type="text" value="- m²"/>
Brutto-Volumen (V <sub>B</sub> )	<input type="text" value="9.486,6 m³"/>	Klimaregion	<input type="text" value="N"/>	Photovoltaik	<input type="text" value="- kWp"/>
Gebäude-Hüllfläche (A)	<input type="text" value="3.632,3 m²"/>	Norm-Außentemperatur	<input type="text" value="-12,2 °C"/>	Stromspeicher	<input type="text" value="- kWh"/>
Kompaktheit (A/V)	<input type="text" value="0,38 1/m"/>	Soll-Innentemperatur	<input type="text" value="22,0 °C"/>	WW-WB-System (primär)	<input type="text" value="Strom direkt"/>
charakteristische Länge (ℓ <sub>c</sub> )	<input type="text" value="2,61 m"/>	mittlerer U-Wert	<input type="text" value="0,560 W/m²K"/>	WW-WB-System (sekundär, opt.)	<input type="text" value="-"/>
Teil-BGF	<input type="text" value="- m²"/>	LEK <sub>T</sub> -Wert	<input type="text" value="36,74"/>	RH-WB-System (primär)	<input type="text" value="Fernwärme"/>
Teil-BF	<input type="text" value="- m²"/>	Bauweise	<input type="text" value="schwere"/>	RH-WB-System (sekundär, opt.)	<input type="text" value="-"/>
Teil-V <sub>B</sub>	<input type="text" value="- m³"/>				

## WÄRME- UND ENERGIEBEDARF (Referenzklima)

### Ergebnisse

Referenz-Heizwärmebedarf	HWB <sub>Ref,RK</sub> =	<input type="text" value="54,0 kWh/m²a"/>
Heizwärmebedarf	HWB <sub>RK</sub> =	<input type="text" value="54,0 kWh/m²a"/>
Endenergiebedarf	EEB <sub>RK</sub> =	<input type="text" value="97,1 kWh/m²a"/>
Gesamtenergieeffizienz-Faktor	f <sub>GEE,RK</sub> =	<input type="text" value="1,12"/>
Erneuerbarer Anteil		<input type="text" value=""/>

## WÄRME- UND ENERGIEBEDARF (Standortklima)

Referenz-Heizwärmebedarf	Q <sub>h,Ref,SK</sub> =	<input type="text" value="196.218 kWh/a"/>	HWB <sub>Ref,SK</sub> =	<input type="text" value="63,5 kWh/m²a"/>
Heizwärmebedarf	Q <sub>h,SK</sub> =	<input type="text" value="168.380 kWh/a"/>	HWB <sub>SK</sub> =	<input type="text" value="54,5 kWh/m²a"/>
Warmwasserwärmebedarf	Q <sub>tw</sub> =	<input type="text" value="31.602 kWh/a"/>	WWWB =	<input type="text" value="10,2 kWh/m²a"/>
Heizenergiebedarf	Q <sub>H,Ref,SK</sub> =	<input type="text" value="258.075 kWh/a"/>	HEB <sub>SK</sub> =	<input type="text" value="83,5 kWh/m²a"/>
Energieaufwandszahl Warmwasser			e <sub>AWZ,WW</sub> =	<input type="text" value="2,35"/>
Energieaufwandszahl Raumheizung			e <sub>AWZ,RH</sub> =	<input type="text" value="0,94"/>
Energieaufwandszahl Heizen			e <sub>AWZ,H</sub> =	<input type="text" value="1,13"/>
Haushaltsstrombedarf	Q <sub>HHSB</sub> =	<input type="text" value="70.428 kWh/a"/>	HHSB =	<input type="text" value="22,8 kWh/m²a"/>
Endenergiebedarf	Q <sub>EEB,SK</sub> =	<input type="text" value="328.503 kWh/a"/>	EEB <sub>SK</sub> =	<input type="text" value="106,2 kWh/m²a"/>
Primärenergiebedarf	Q <sub>PEB,SK</sub> =	<input type="text" value="397.996 kWh/a"/>	PEB <sub>SK</sub> =	<input type="text" value="128,7 kWh/m²a"/>
Primärenergiebedarf nicht erneuerbar	Q <sub>PEBn,ern,SK</sub> =	<input type="text" value="148.122 kWh/a"/>	PEB <sub>n,ern,SK</sub> =	<input type="text" value="47,9 kWh/m²a"/>
Primärenergiebedarf erneuerbar	Q <sub>PEBern,SK</sub> =	<input type="text" value="249.874 kWh/a"/>	PEB <sub>ern,SK</sub> =	<input type="text" value="80,8 kWh/m²a"/>
äquivalente Kohlendioxidemissionen	Q <sub>CO2eq,SK</sub> =	<input type="text" value="46.711 kg/a"/>	CO <sub>2eq,SK</sub> =	<input type="text" value="15,1 kg/m²a"/>
Gesamtenergieeffizienz-Faktor			f <sub>GEE,SK</sub> =	<input type="text" value="1,12"/>
Photovoltaik-Export	Q <sub>PVE,SK</sub> =	<input type="text" value="0 kWh/a"/>	PVE <sub>EXPORT,SK</sub> =	<input type="text" value="0,0 kWh/m²a"/>

## ERSTELLT

GWR-Zahl	<input type="text" value=""/>
Ausstellungsdatum	<input type="text" value="18.05.2022"/>
Gültigkeitsdatum	<input type="text" value="17.05.2032"/>
Geschäftszahl	<input type="text" value="2209875"/>

ErstellerIn

Unterschrift



**I. V. Lisa Koller MSc**  
INSTITUT FÜR  
ENERGIEAUSWEIS GMBH  
Ein Unternehmen der **ENERGIEAG**

Tel.: +43 05 9000 3794 | Fax: +43 05 9000 53794  
Email: office@ifea.at | Web: www.ifea.at  
Böhmerwaldstr. 3 | 4020 Linz

# Datenblatt - ArchiPHYSIK

## 339\_2209875



### Gebäudedaten: Wohnen

Brutto-Grundfläche	3.092,22 m <sup>2</sup>	charakteristische Länge (lc)	2,61 m
Konditioniertes Brutto-Volumen	9.486,63 m <sup>3</sup>	Kompaktheit (A/V)	0,38 1/m
Gebäudehüllfläche	3.632,32 m <sup>2</sup>		

### Energiebedarf

Wohngebäude mit 10 und mehr Nutzungseinheiten

Standortklima

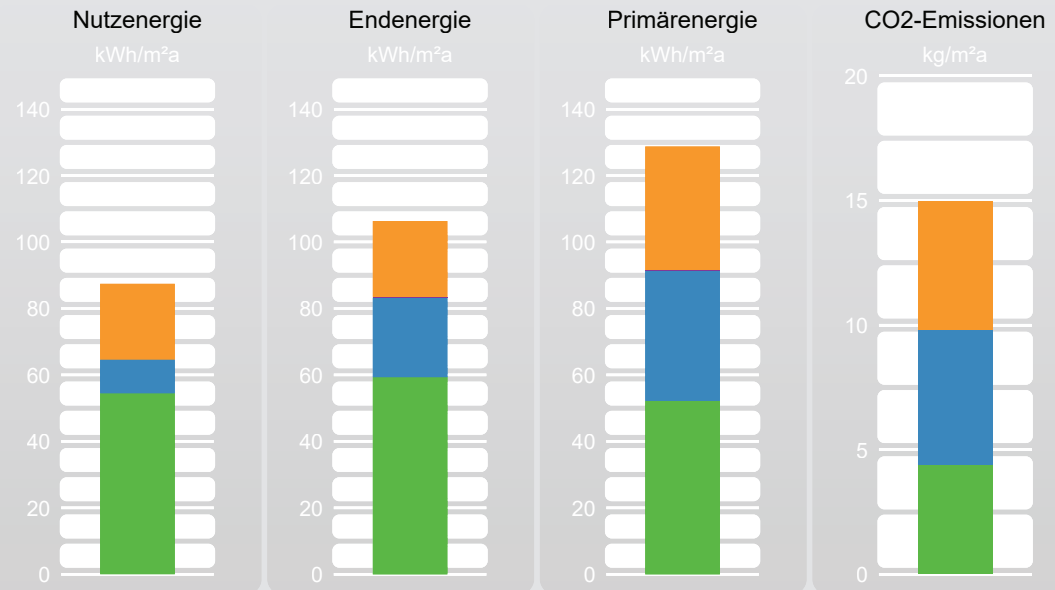

	NEB		EEB		PEB		CO2	
	absolut kWh/a	spezifisch kWh/m²a	absolut kWh/a	spezifisch kWh/m²a	absolut kWh/a	spezifisch kWh/m²a	absolut kg/a	spezifisch kg/m²a
Haushaltsstrom	70.428	22,80	70.428	22,80	114.798	37,12	15.987	5,17
Hilfsenergie			578	0,20	943	0,30	131	0,00
Warmwasser	31.602	10,20	74.211	24,00	120.964	39,10	16.846	5,40
Heizung	168.379	54,45	183.286	59,30	161.292	52,20	13.746	4,40
Gesamt	270.411	87,40	328.503	106,20	397.996	128,70	46.711	15,10

HWB SK	54,45 kWh/m²a	HEB SK	83,50 kWh/m²a	KEB SK		EEB SK	106,20 kWh/m²a
HWB Ref,SK	63,50 kWh/m²a	Q Umw,WP				f GEE	1,120 -

### Gebäude mit Bezugs-Transmissionsleitwert

Wohngebäude mit 10 und mehr Nutzungseinheiten

Standortklima

HWB 26	45,92 kWh/m²a	26 · (1 + 2 / lc)					
HWB 26,SK	47,71 kWh/m²a	HEB 26,SK	72,00 kWh/m²a	KEB 26		EEB 26,SK	95,00 kWh/m²a
		Q Umw,WP,26	4,76 kWh/m²a	KB Def,NP			

# Energiekennzahlen für die Anzeige in Druckwerken und elektronischen Medien

Energieausweis-Vorlage-Gesetz 2012 – EAVG 2012

Bezeichnung	339_2209875		
Gebäudeteil	Wohnen		
Nutzungsprofil	Wohngebäude mit 10 und mehr Nutzungseinh...	Baujahr	1962
Straße	Stadlerstraße 6,6a,6b	Katastralgemeinde	Waldegg
PLZ/Ort	4020 Linz	KG-Nr.	45210
Grundstücksnr.	20732/2;2073/3;2073/4	Seehöhe	278

Energiekennzahlen lt. Energieausweis

**HWB** **64** kWh/m<sup>2</sup>a **fGEE** **1,12** -

Energieausweis Ausstellungsdatum 18.05.2022 Gültigkeitsdatum 17.05.2032

Der Energieausweis besteht aus

- einer ersten Seite mit einer Effizienzskala,
- einer zweiten Seite mit detaillierten Ergebnisdaten,
- Empfehlung von Maßnahmen - ausgenommen bei Neubau -, deren Implementierung den Endenergiebedarf des Gebäudes reduziert und technisch und wirtschaftlich zweckmäßig ist,
- einem Anhang, der den Vorgaben der Regeln der Technik entsprechen muss.

HWB	Der Heizwärmebedarf beschreibt jene Wärmemenge, welche den Räumen rechnerisch zur Beheizung zugeführt werden muss. Einheit: kWh/m <sup>2</sup> Jahr
f GEE	Der Gesamtenergieeffizienz-Faktor ist der Quotient aus dem Endenergiebedarf und einem Referenz-Endenergiebedarf (Anforderung 2007).
EAVG §3	Wird ein Gebäude oder ein Nutzungsobjekt in einem Druckwerk oder einem elektronischen Medium zum Kauf oder zur In-Bestand-Nahme angeboten, so sind in der Anzeige der Heizwärmebedarf und der Gesamtenergieeffizienz-Faktor des Gebäudes oder des Nutzungsobjekts anzugeben. Diese Pflicht gilt sowohl für den Verkäufer oder Bestandgeber als auch für den von diesem beauftragten Immobilienmakler.
EAVG §4	(1) Beim Verkauf eines Gebäudes hat der Verkäufer dem Käufer, bei der In-Bestand-Gabe eines Gebäudes der Bestandgeber dem Bestandnehmer rechtzeitig vor Abgabe der Vertragserklärung des Käufers oder Bestandnehmers einen zu diesem Zeitpunkt höchstens zehn Jahre alten Energieausweis vorzulegen und ihm diesen oder eine vollständige Kopie desselben binnen 14 Tagen nach Vertragsabschluss auszuhändigen.
EAVG §6	Wird dem Käufer oder Bestandnehmer vor Abgabe seiner Vertragserklärung ein Energieausweis vorgelegt, so gilt die darin angegebene Gesamtenergieeffizienz des Gebäudes als bedungene Eigenschaft im Sinn des § 922 Abs. 1 ABGB.
EAVG §7	(1) Wird dem Käufer oder Bestandnehmer entgegen § 4 nicht bis spätestens zur Abgabe seiner Vertragserklärung ein Energieausweis vorgelegt, so gilt zumindest eine dem Alter und der Art des Gebäudes entsprechende Gesamtenergieeffizienz als vereinbart. (2) Wird dem Käufer oder Bestandnehmer entgegen § 4 nach Vertragsabschluss kein Energieausweis ausgehändigt, so kann er entweder sein Recht auf Ausweisaushändigung gerichtlich geltend machen oder selbst einen Energieausweis einholen und die ihm daraus entstandenen Kosten vom Verkäufer oder Bestandgeber ersetzt begehren.
EAVG §8	Vereinbarungen, die die Vorlage- und Aushändigungspflicht nach § 4, die Rechtsfolge der Ausweisvorlage nach § 6, die Rechtsfolge unterlassener Vorlage nach § 7 Abs. 1 einschließlich des sich daraus ergebenden Gewährleistungsanspruchs oder die Rechtsfolge unterlassener Aushändigung nach § 7 Abs. 2 ausschließen oder einschränken, sind unwirksam.
EAVG §9	(1) Ein Verkäufer, Bestandgeber oder Immobilienmakler, der es entgegen § 3 unterlässt, in der Verkaufs- oder In-Bestand-Gabe-Anzeige den Heizwärmebedarf und den Gesamtenergieeffizienz-Faktor des Gebäudes oder des Nutzungsobjekts anzugeben, begeht, sofern die Tat nicht den Tatbestand einer gerichtlich strafbaren Handlung erfüllt oder nach anderen Verwaltungsstrafbestimmungen mit strengerer Strafe bedroht ist, eine Verwaltungsübertretung und ist mit einer Geldstrafe bis zu 1 450 Euro zu bestrafen. Der Verstoß eines Immobilienmaklers gegen § 3 ist entschuldigt, wenn er seinen Auftraggeber über die Informationspflicht nach dieser Bestimmung aufgeklärt und ihn zur Bekanntgabe der beiden Werte beziehungsweise zur Einholung eines Energieausweises aufgefordert hat, der Auftraggeber dieser Aufforderung jedoch nicht nachgekommen ist. (2) Ein Verkäufer oder Bestandgeber, der es entgegen § 4 unterlässt, 1. dem Käufer oder Bestandnehmer rechtzeitig einen höchstens zehn Jahre alten Energieausweis vorzulegen oder 2. dem Käufer oder Bestandnehmer nach Vertragsabschluss einen Energieausweis oder eine vollständige Kopie desselben auszuhändigen, begeht, sofern die Tat nicht den Tatbestand einer gerichtlich strafbaren Handlung erfüllt oder nach anderen Verwaltungsstrafbestimmungen mit strengerer Strafe bedroht ist, eine Verwaltungsübertretung und ist mit einer Geldstrafe bis zu 1450 Euro zu bestrafen.