

Auszug aus dem Liegenschaftskataster

Liegenschaftskarte 1:1000

Landesamt für
Vermessung und Geoinformation
Schleswig-Holstein



Erstellt am 07.09.2020

Flurstück: 201
Flur: 10
Gemarkung: Borstel-Gut

Gemeinde: Sülfeld
Kreis: Segeberg

Erteilende Stelle: Katasteramt
Langelohe 65 b
25337 Elmshorn
Telefon: 04121 57998-0
E-Mail: Poststelle-Elmshorn@LVermGeo.landsh.de

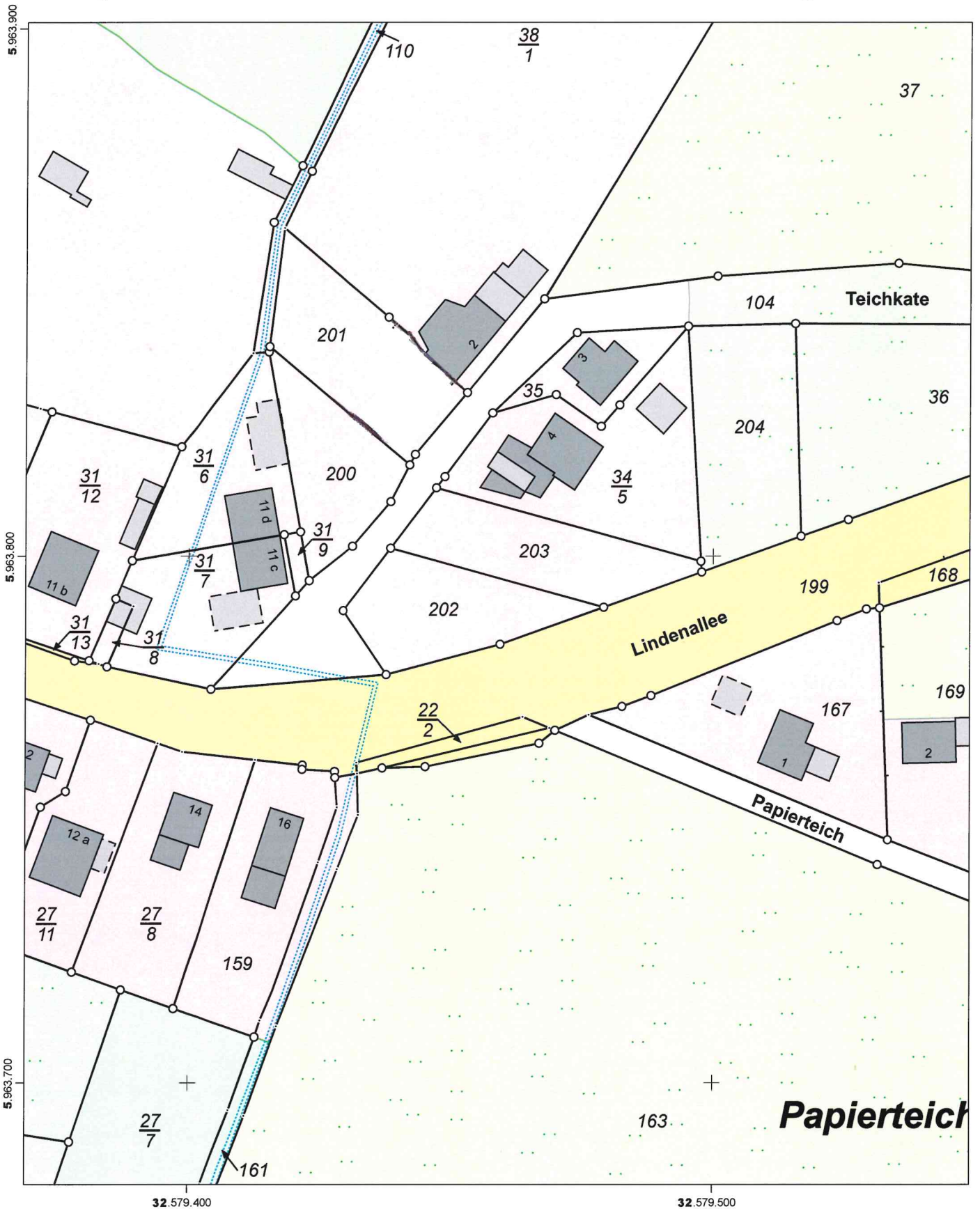

Für den Maßstab dieses Auszugs aus dem Liegenschaftskataster ist der ausgedruckte Maßstabsbalken maßgebend. Dieser Auszug ist maschinell erstellt und wird nicht unterschrieben. Vervielfältigung, Umarbeitung, Veröffentlichung und Weitergabe an Dritte nur mit Zustimmung des Landesamtes für Vermessung und Geoinformation Schleswig-Holstein oder zum eigenen Gebrauch (§9 Vermessungs- und Katastergesetz i.d.F. vom 12.05.2004, zuletzt geändert durch Verordnung vom 16.01.2019).



**Auszug aus dem
Liegenschaftskataster**
Flurstücksnachweis

Landesamt für
Vermessung und Geoinformation
Schleswig-Holstein



Erteilende Stelle: Katasteramt
Langeloh 65 b
25337 Elmshorn
Telefon: (04121)57998-0

Erstellt am: 19.12.2018

E-Mail: Poststelle-Elmshorn@LVermGeo.landsh.de

Flurstück 201, Flur 10, Gemarkung Borstel-Gut

Gebietszugehörigkeit: Gemeinde Sülfeld
Kreis Segeberg

Lage: Teichkate 1

Fläche: 761 m²

Tatsächliche Nutzung: 761 m² Wohnbaufläche

Hinweise zum Flurstück: Wasser- und Bodenverbandsgebiet
Ausführende Stelle: GPV Norderbeste

Buchungsart: Grundstück

Buchung: Amtsgericht - Grundbuchamt Bad Segeberg
Grundbuchbezirk Sülfeld
Grundbuchblatt 933
Laufende Nummer 1

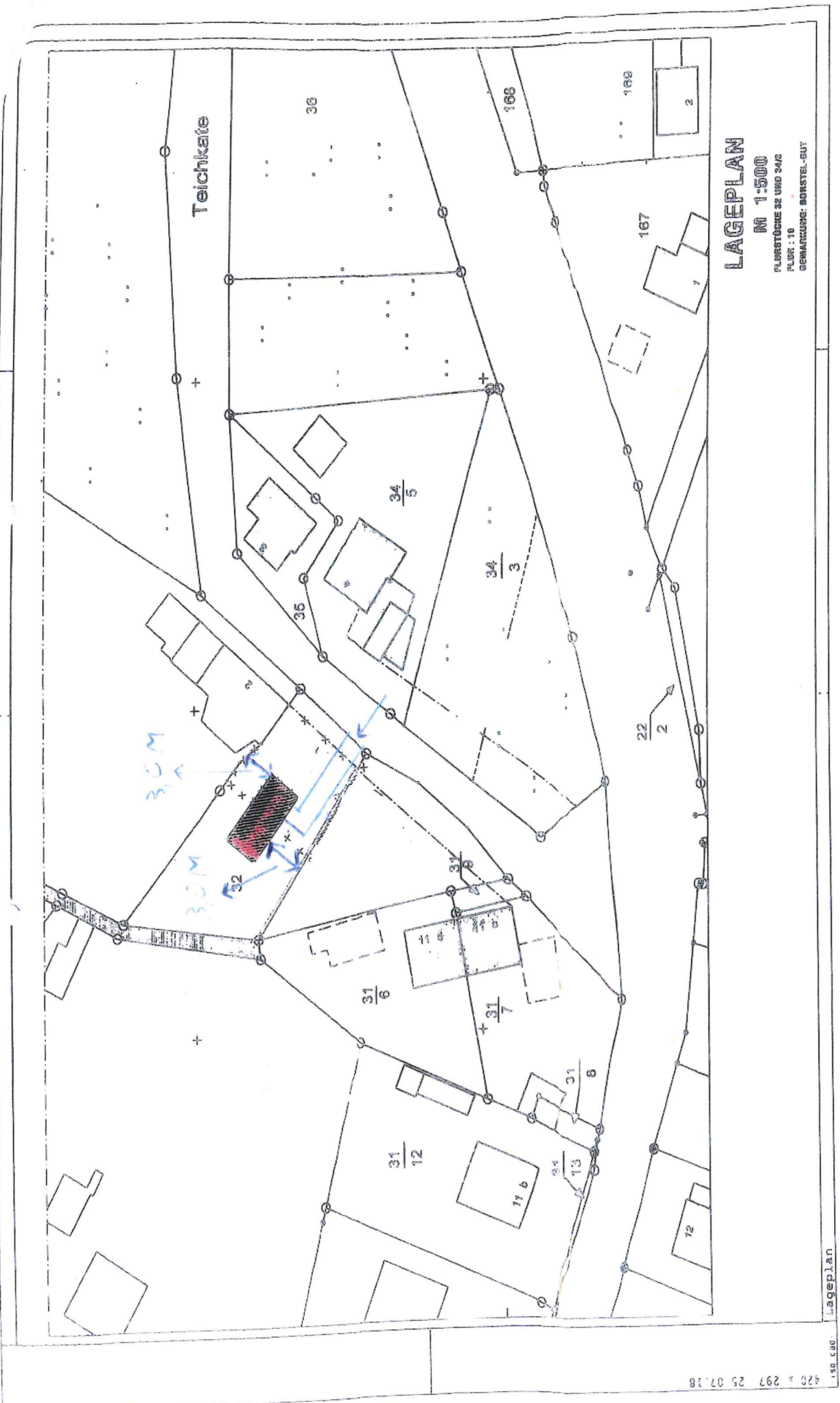

LAGEPLAN

M 1:500
 FLURSTÜCKE 22 UND 34/2
 FLUR : 18
 GEMÄSSIGUNG: BORSTEL-GUT

Teichkate

30M
 30M

Geplante Bebauung

