

# GRUNDRISS DG

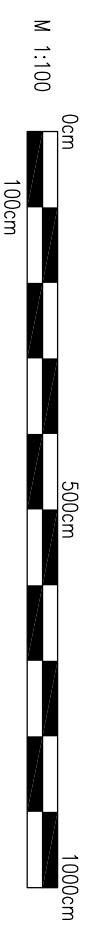
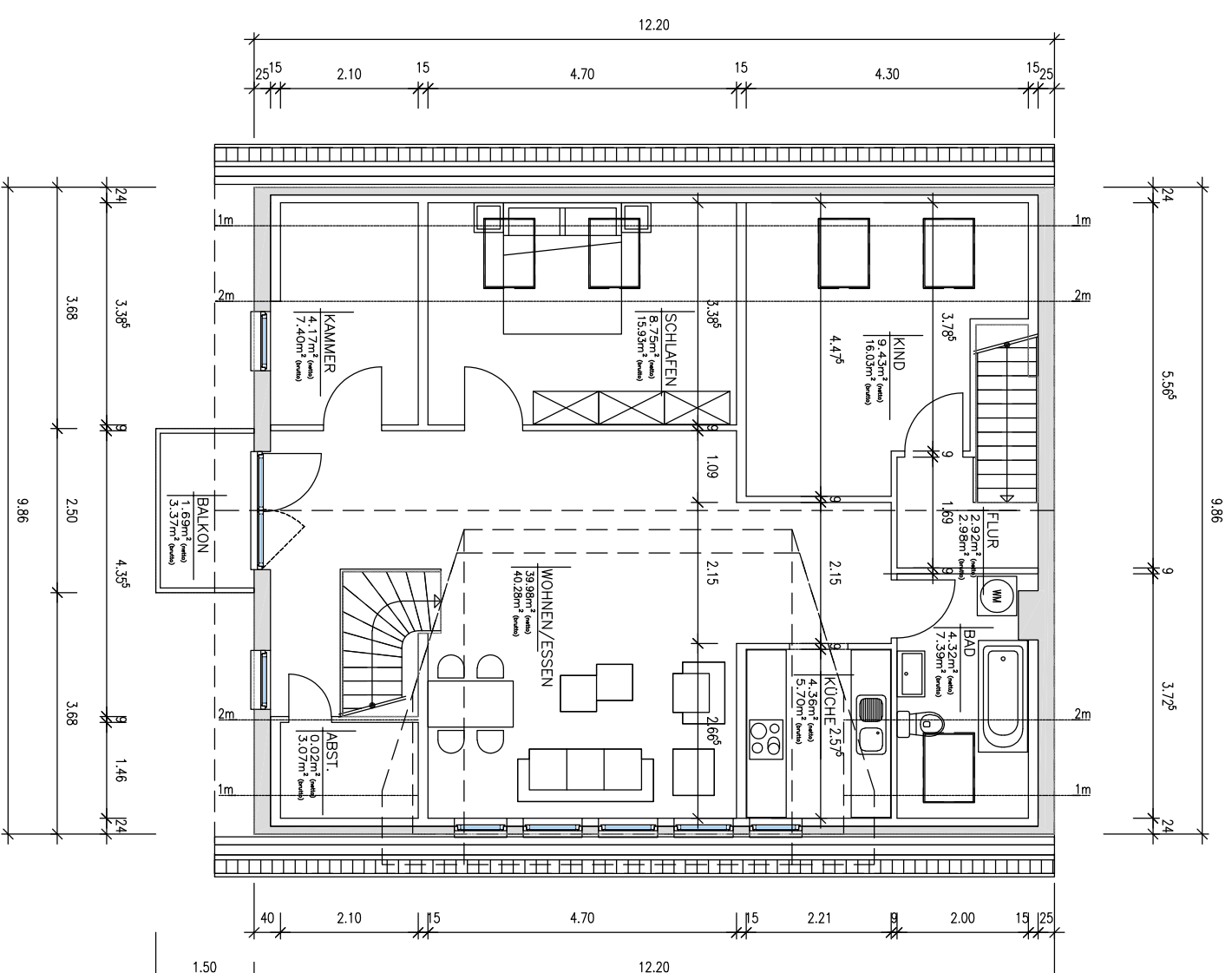

Die Zeichnungen wurden nach Unterlagen und Maßangaben des Bauherrn angefertigt.

|                     |                                       |
|---------------------|---------------------------------------|
| Index :             |                                       |
| Maßstab :           | M 1 : 100                             |
| Datum :             | 17.10.2024                            |
| Entwurfsverfasser : | Dipl.-Ing. E. Karolewski BIK 30667/96 |
| Blattnummer :       | Bestand.02                            |
| Blattgröße :        | A3                                    |

Bauvorhaben/Projekt:  
**Wohnhaus**  
Schönflieger Straße 8  
16567 Mühlentbeck

Bauherr :  
**Andreas Lüth**  
Schönflieger Straße 8  
16567 Mühlentbeck

INGENIEURBÜRO FÜR  
ARCHITEKTUR  
BAUPLANUNG  
TRAGWERKSPLANUNG

**KARO**  
GBR

INGENIEURBÜRO KARO GBR  
AM KIEBITZFUHL 3 · 13125 BERLIN  
TELEFON: 030 / 923 77 866  
TELEFAX: 030 / 923 77 865  
E-MAIL: INFO@KARO-BAUPLANUNG.DE  
WWW.KARO-BAUPLANUNG.DE

Inhalt :  
**Grundriss DG**