

- MEDIAN EINES DOPPEL-WOHNHAUSES FÜR HERRN DR. SCHULZ -

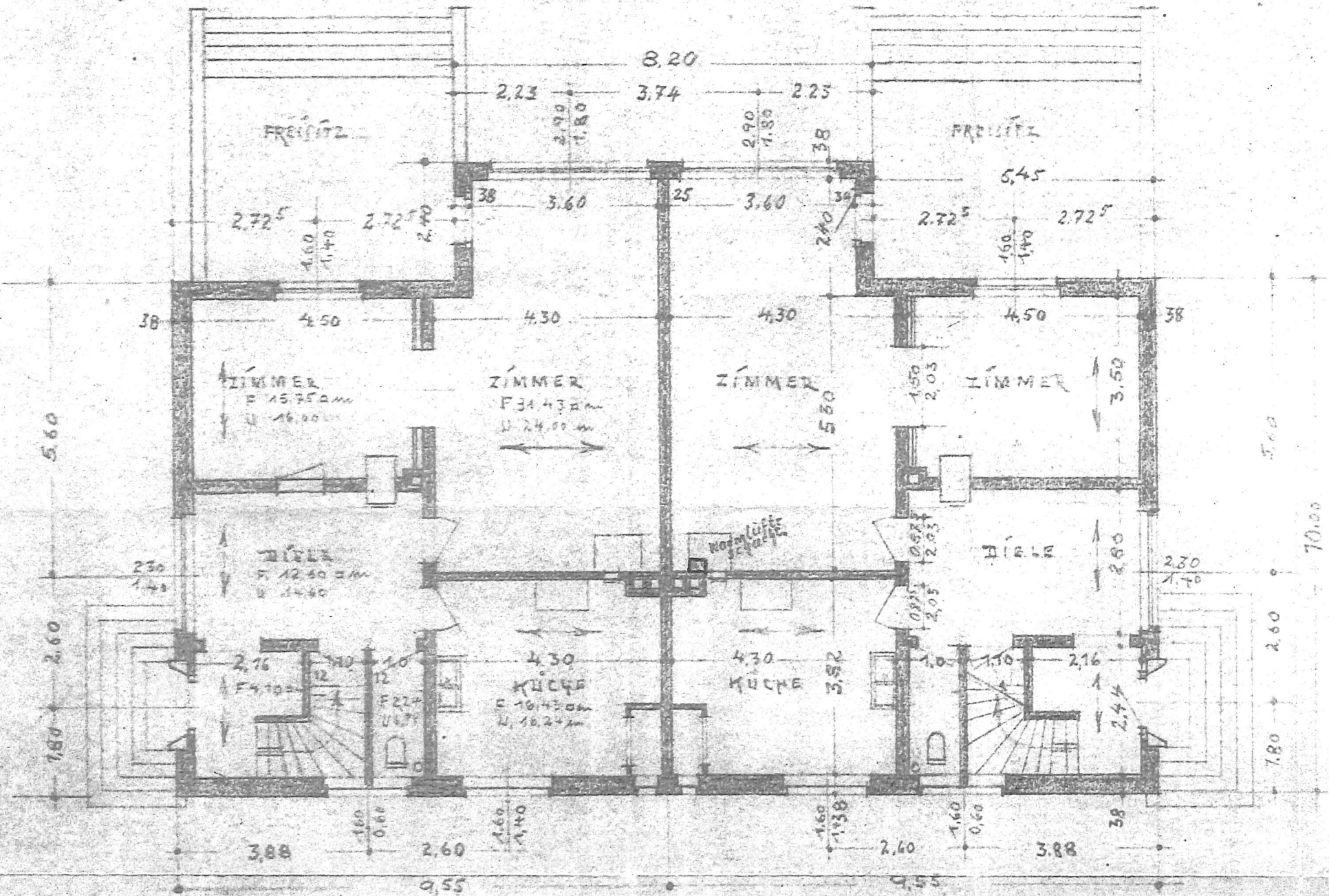

- ERDGESCHOSS -

GENERAL W. HERRN EICHENWIEDE EINGEBL. EICHENWIEDE -

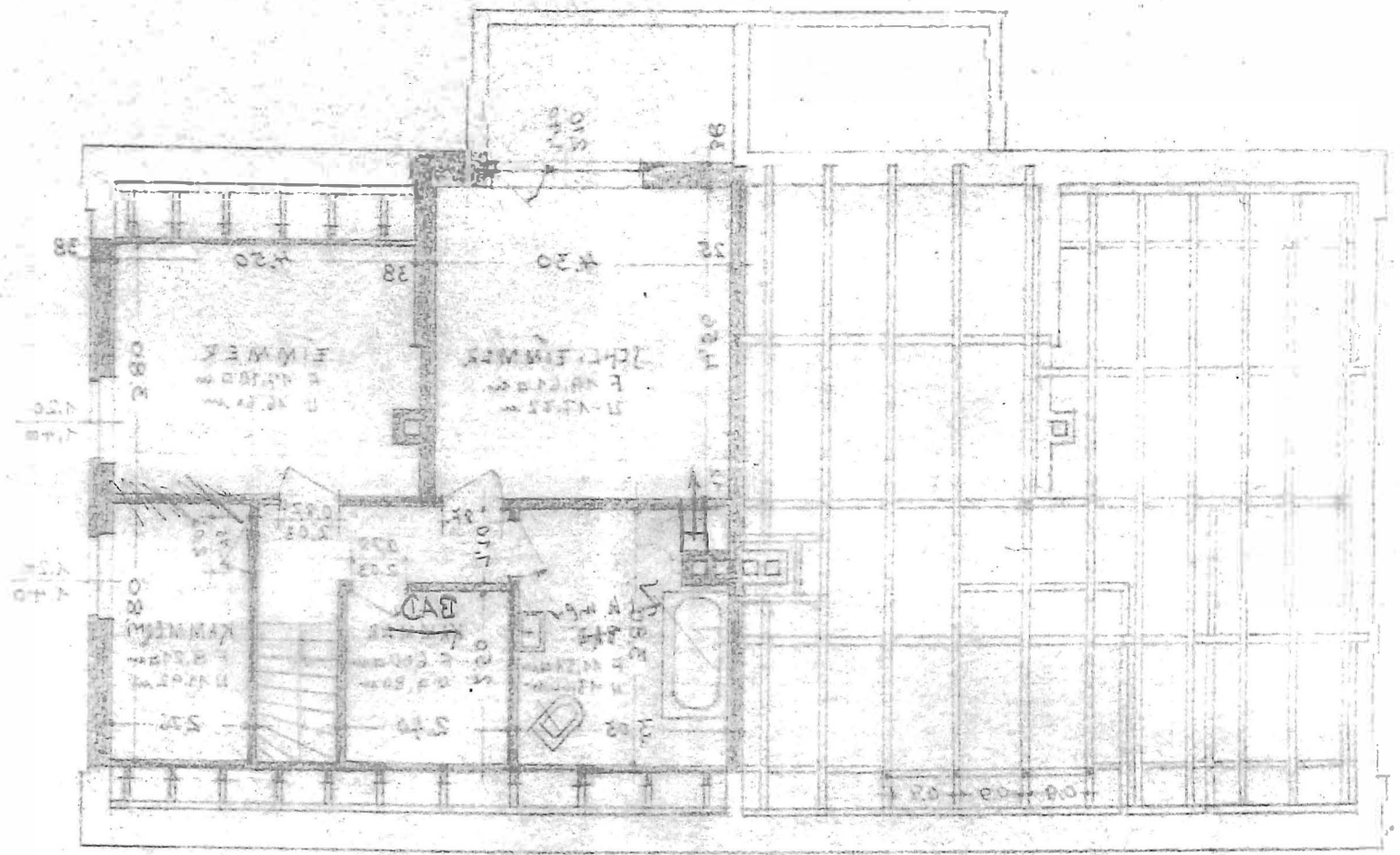

-DACHGESCHOSS-

-EICHENWIEDE-

- ZWISCHENKROENERT -

- ERSCHLICKUNG -

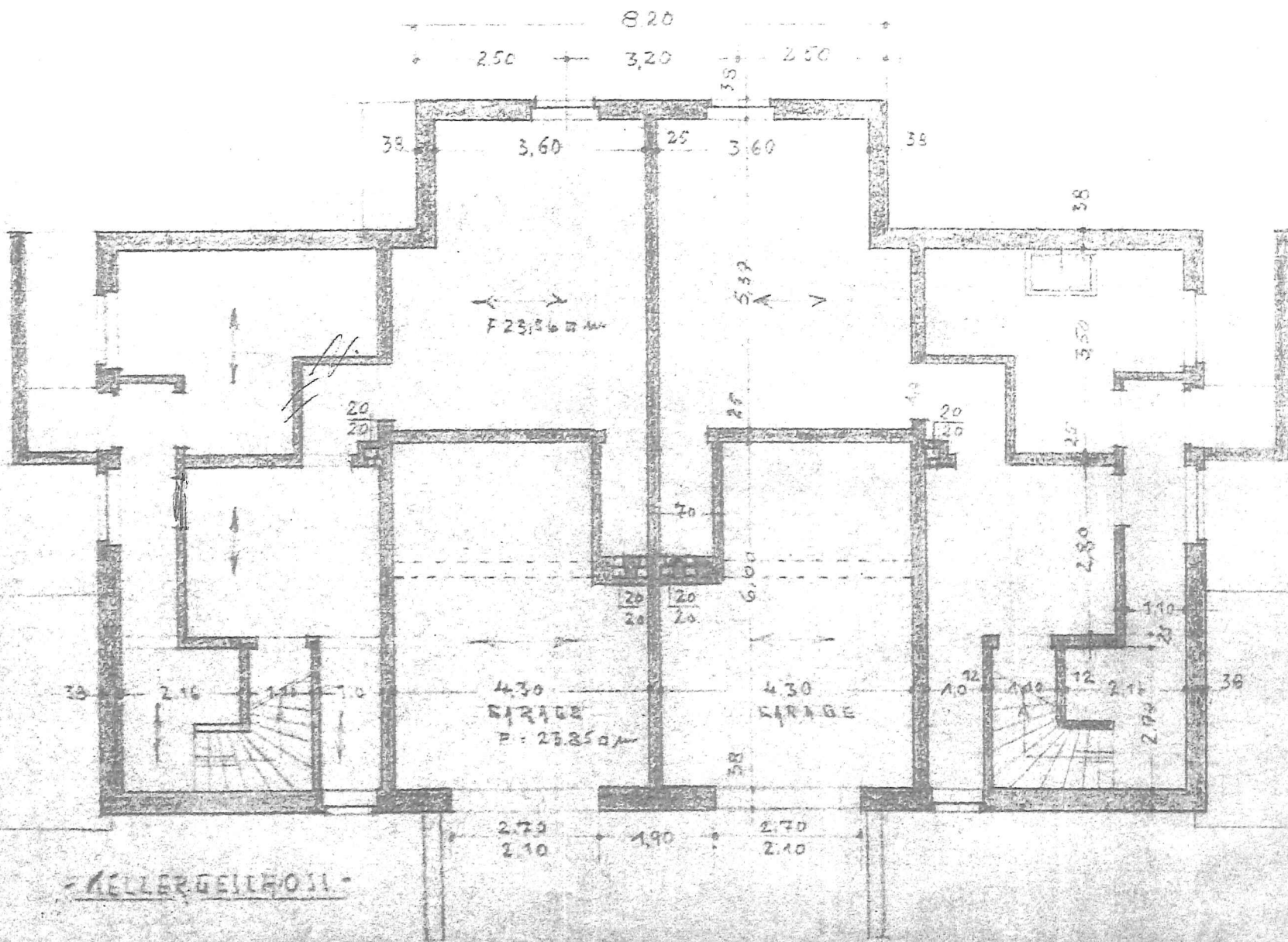

- KELLERBELEGUNG -

- M 1:100 -

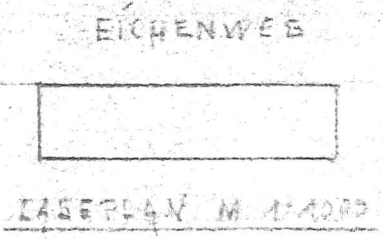
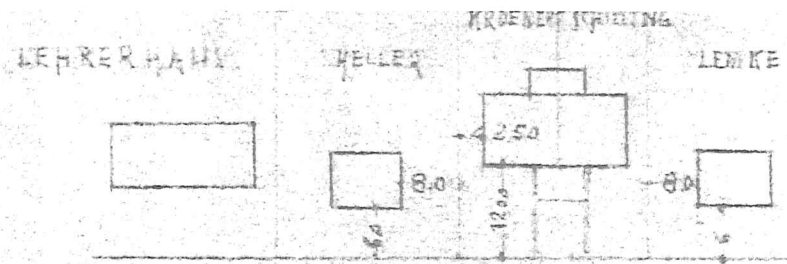
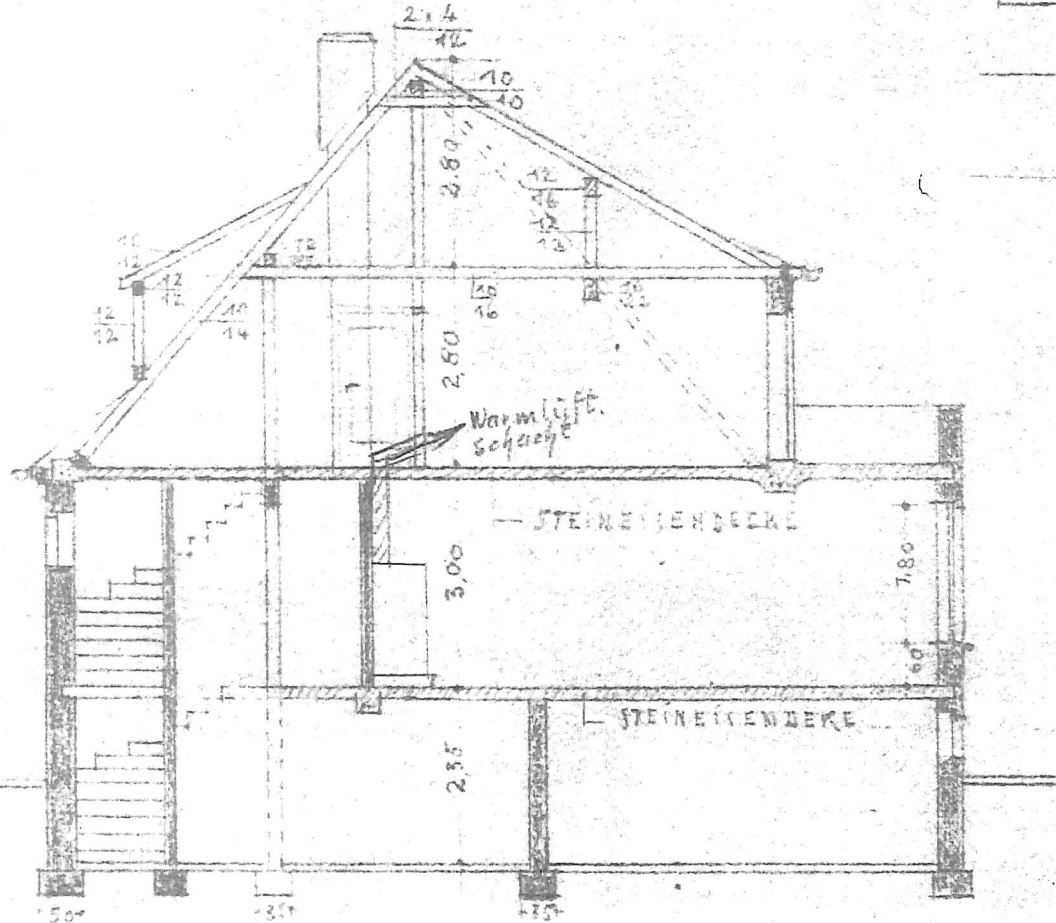

STRASSE DER EINHEIT

Genehmigung eingehalten  
 Am 9./6.55  
 H. Schulz-Kroenert  
 Betriebsarzt 020420002  
 Elbe-Werft, Bolzenburg

BOITZENBURG IM NOV. 1954

DER PLANVERG. *Walter Koch*

DER BAUHERR *H. Schulz-Kroenert*  
Betriebsarzt 020420002  
 Elbe-Werft, Bolzenburg

DER BÜRGERMEISTER *Wiedertüft*



**GENEHMIGT** IN VERBINDUNG MIT DER BAUGENEHMIGUNG



BAUSCHEIN (A) Nr. *18-15/53*  
 Hagenow, den *25. 4/53*

*Schulz*  
 (NAME)

Brandschutztechnisch geprüft  
 VPKA *Kay* Kdo. F. *Hagenow*  
 (Name, Dienstschrift)  
 am *10.3.55* Beanstandungen ✓