

Haus A

Haus B

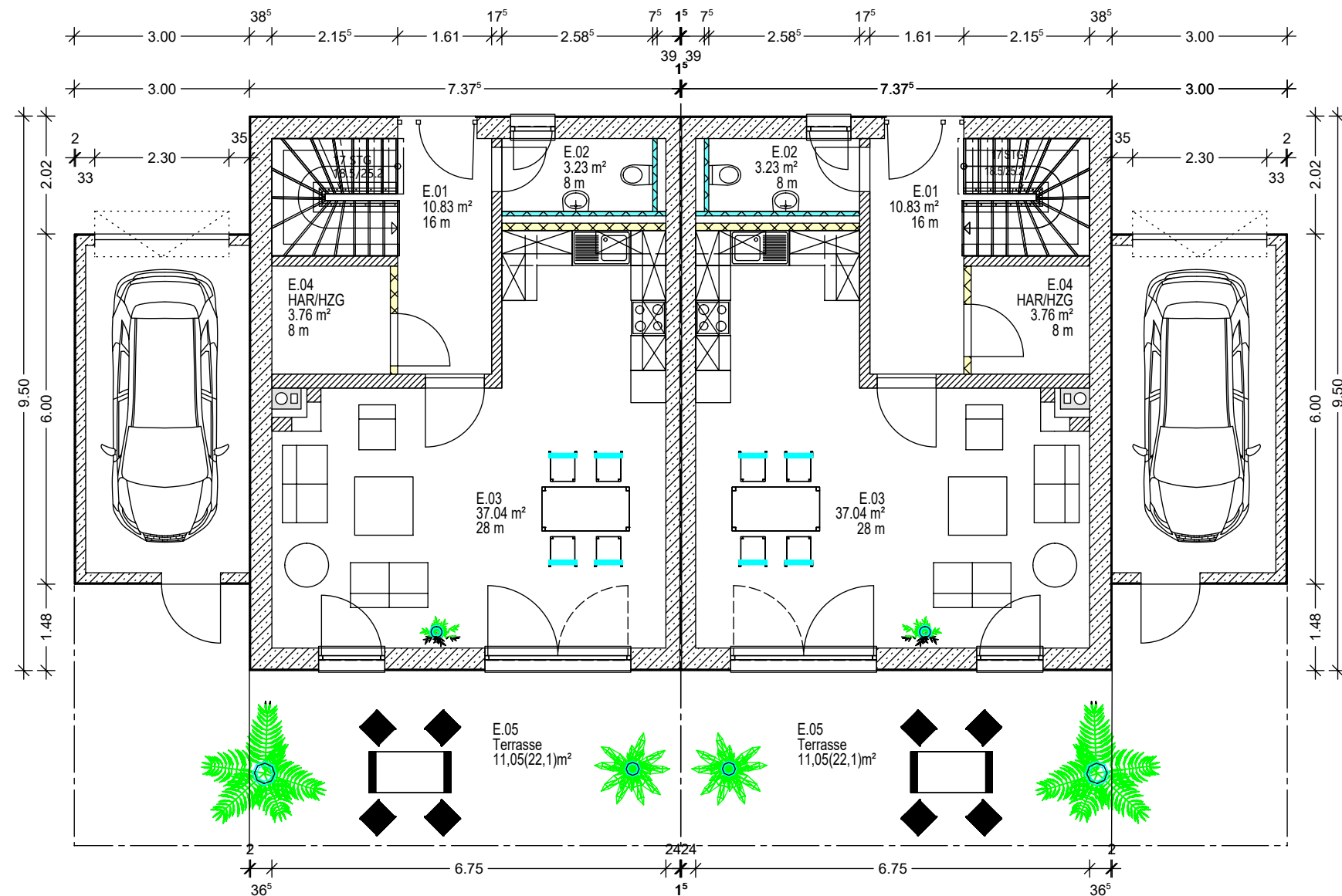

a	15.08.23	th	Bezeichnung Terrasse
Index	Datum	Bearbeiter	Anderungsvermerk
Bauvorhaben: Neubau eines Doppelhauses mit zwei WE			
Bauort: Händlerstraße 6, 04288 Leipzig			
Bauherr: Erwerber- / Grundstücksgemeinschaft HGS Franke + Krailing Vermögenslogistik GmbH & Co. KG			
Architekt: Ingenieurbüro für Bau- & Tragwerksplanung Ralf Thorn Stormstraße 9, 04289 Leipzig 0341 9801572, info@bau-tragwerksplanung.com		Tragwerksplanung: Ingenieurbüro für Bau- & Tragwerksplanung Ralf Thorn Stormstraße 9, 04289 Leipzig 0341 9801572, info@bau-tragwerksplanung.com	
Planaussage: Genehmigungsplanung			
Planname: Grundriss Erdgeschoss			
Format: A3	Masstab: 1:100	Plan Nr. 4000	Index: a
Gezeichnet/Geprüft: rt	Gesehen: Krailing + Franke	Projekt Nr. 23-03	Datum: 10.07.23
		CAD Nr.: 11	