

Königsdorf | Erdgeschoss



| | | | | | | | | | | | |
|------------|------|-----|---------------------|---|-----------|-----|---------------------|---|-------------|-----|-----------------------|
| 1 | Flur | ca. | 8,60 m ² | 3 | Waschraum | ca. | 2,12 m ² | 5 | Wohnen | ca. | 57,56 m ² |
| 2 | Büro | ca. | 8,88 m ² | 4 | WC | ca. | 6,31 m ² | 6 | Küche/essen | ca. | 37,36 m ² |
| Wohnfläche | | | | | | | | | | ca. | 120,83 m ² |

Der Grundriss ist nicht maßstabsgerecht. Diese Unterlagen wurden uns vom Auftraggeber übergeben. Für die Richtigkeit der Angaben können wir daher keine Gewähr übernehmen.



Königsdorf | Obergeschoss



| | | | | | | | | |
|------------|-----------------|--------------------------|---|----------|-------------------------|---|--------------|---------------------------|
| 1 | Flur/Wohnzimmer | ca. 29,5 m ² | 3 | Bad | ca. 7,50 m ² | 5 | Kinderzimmer | ca. 17,90 m ² |
| 2 | Schlafzimmer | ca. 37,20 m ² | 4 | Ankleide | ca. 5,73 m ² | 6 | Flur | ca. 5,30 m ² |
| | | | | | | 7 | Bad | ca. 7,80 m ² |
| Wohnfläche | | | | | | | | ca. 110,93 m ² |

Der Grundriss ist nicht maßstabsgerecht. Diese Unterlagen wurden uns vom Auftraggeber übergeben. Für die Richtigkeit der Angaben können wir daher keine Gewähr übernehmen.



Königsdorf | Dachgeschoss

RUDKOWSKI
& HAG



| | | | | | | | | | |
|------------|------|-----|------|----|---|-------|-----|-------|----|
| 1 | Büro | ca. | 38,5 | m² | 3 | Gäste | ca. | 28 | m² |
| 2 | Flur | ca. | 1,8 | m² | 4 | Bad | ca. | 7,5 | m² |
| Wohnfläche | | | | | | | ca. | 75,80 | m² |

Der Grundriss ist nicht maßstabsgerecht. Diese Unterlagen wurden uns vom Auftraggeber übergeben. Für die Richtigkeit der Angaben können wir daher keine Gewähr übernehmen.



Königsdorf | Kellergeschoss

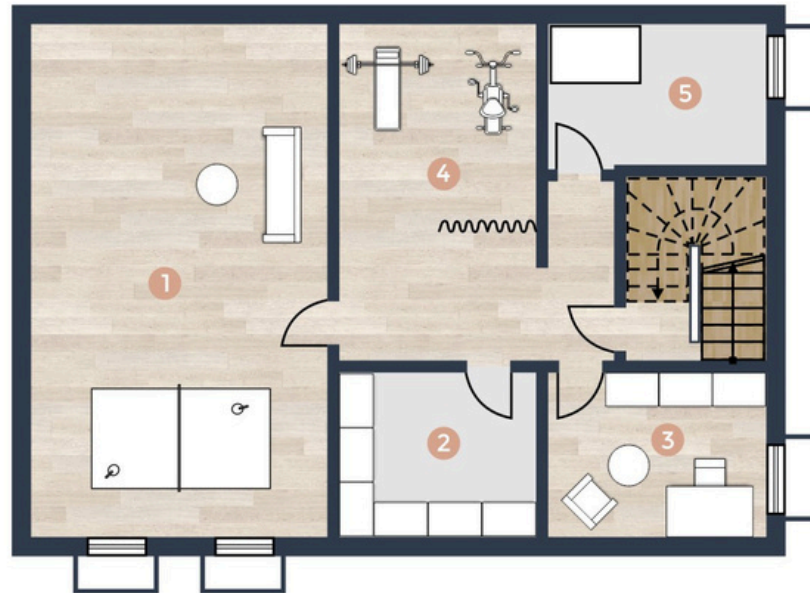

| | | | | | | | | | | | |
|------------|------------|-----|----------------------|---|---------------------|-----|----------------------|---|---------|-----|-----------------------|
| 1 | Hobbyraum | ca. | 53 m ² | 3 | Büro | ca. | 10,72 m ² | 5 | Vorhang | ca. | 12 m ² |
| 2 | Kellerraum | ca. | 11,82 m ² | 4 | Hobbykeller/Fitness | ca. | 17,5 m ² | | | | |
| Nutzfläche | | | | | | | | | | ca. | 105,04 m ² |

Der Grundriss ist nicht maßstabsgerecht. Diese Unterlagen wurden uns vom Auftraggeber übergeben. Für die Richtigkeit der Angaben können wir daher keine Gewähr übernehmen.

