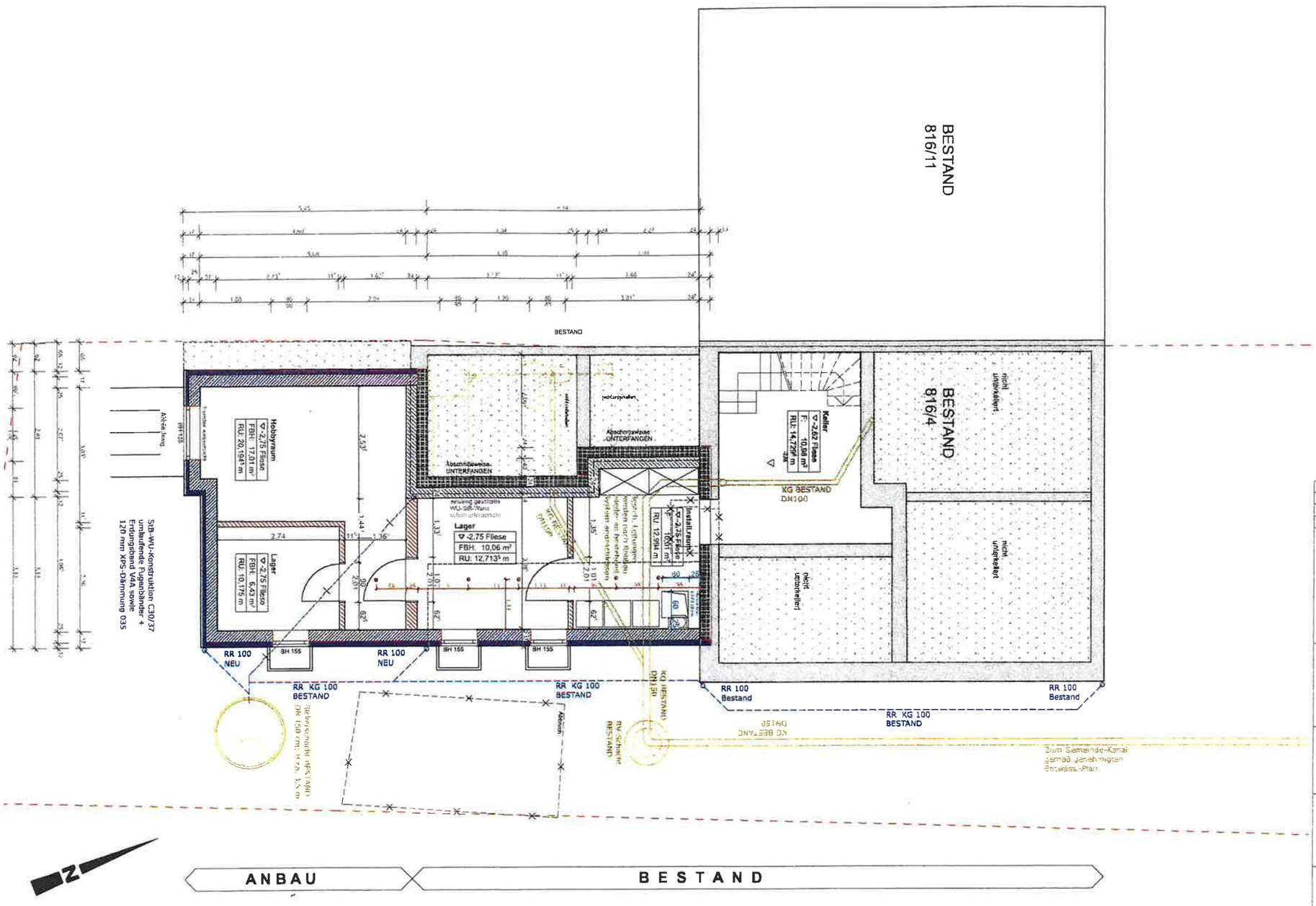

Grundriss KELLERGESCHOSS

ES GELTEN N FOLGENDER REIHENFOLGE: BAUHERRN-ANGABEN, WERK- +DETAILPLÄNE, VOR ALLEN ANDEREN ANGABEN
JEDOCH SIND DIE ANGABEN VON STATIKER, SONDERFACHLEUTEN UND PROJEKTANTEN ZU BERÜCKSICHTIGEN!
MASZE UND STÜCKZAHLEN SIND EIGENVERANTWORTLICH VOR ORT ZU PRÜFEN, UNSTIMMIGKEITEN SOFORT MIT BL ABZUKLÄREN!
TÜRMASZE (SIND BEZOGEN AUF OKFFB) + FENSTERMASZE (- AUF OKRFB) DÜRFEN KEINESFALLS UNTERSCHRITTEN WERDEN!

AUSSENMAUERWERK S9	STAHLBETON C25/30	ABBRUCH
SCHALLSCHUTZ-SBZ 2,0	VORMAUERUNG F90	DÄMMUNG-XPS
TRAGENDES/-MW >1,6	WU- BETON Permafon	MINERALWOLLE
NICHTRAGENDES MW<0,9	LEICHTE TRENNWAND	PSE-/HERALAN-

GEÄNDERT AM	
BAUWERK	ANBAU/ERWEITERUNG an das/des bestehenden Wohnhauses in der Holzkirchen
BAUHERR	

WERKPLAN

BAUTEIL	KELLERGESCHOSS
	NEUBAU/Bestand

DATUM	GEZEICHNET	MASZSTAB
12.09.2017	HS	1 : 50