

# Aufteilungsplan S.6

Im Sinne von § 7, Abs. IV, Nr. 1, WEG  
Metzingen, den 08. Aug. 2023  
Baurechtsbehörde Metzingen

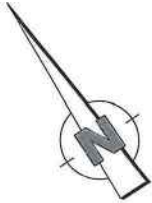

Bauherr:	Jentz Projektbau / GmbH & Co.KG Birkenweg 15 72766 Reutlingen
Bauvorhaben:	Neubau eines Mehrfamilienwohnhauses mit Teilgarage, in Metzingen - Gliems, Eberbergstraße 14, Flst. 1197/5
Aufteilungsplan	kein Maßstab
<b>End Dachgeschoss</b>	
Teilung genehmigt 24.07.2023	
Kart.M., HlZ. Friedr. Leubold Eberbergstr.-Weg 21 72766 Reutlingen Tel.: 07121 / 9438-0 Fax: 07121 / 9438-39	

*Anlage 5a*



19.86  
12.11  
4.18  
3.57

18.17  
10.19  
7.63  
3.49  
5.0  
1.37

**Aufteilungsplan S.2**  
 im Sinne von § 7, Abs. IV, Nr. 1, WEG  
 Metzingen, den 08. Aug. 2023  
 Baurechtsbehörde Metzingen

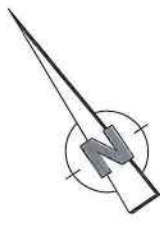

Bauherr:	Janz Projektbau   GmbH & Co.KG Bismarweg 15 72786 Reutlingen
Bauherrin:	Neubau eines Mehrfamilienwohnhauses mit Tiefgarage, in Metzingen - Glems, Eberbergstraße 14, Flst. 1197/5
Aufteilungsplan Untergeschoss	
kein Maßstab	
Teilung genehmigt 24.07.2023 Karl M. Hüb Freier Architekt Gollisb-Haizer-Weg 21 72786 Reutlingen Tel.: 07121 / 9435-0 Fax: 07121 / 9435-39	

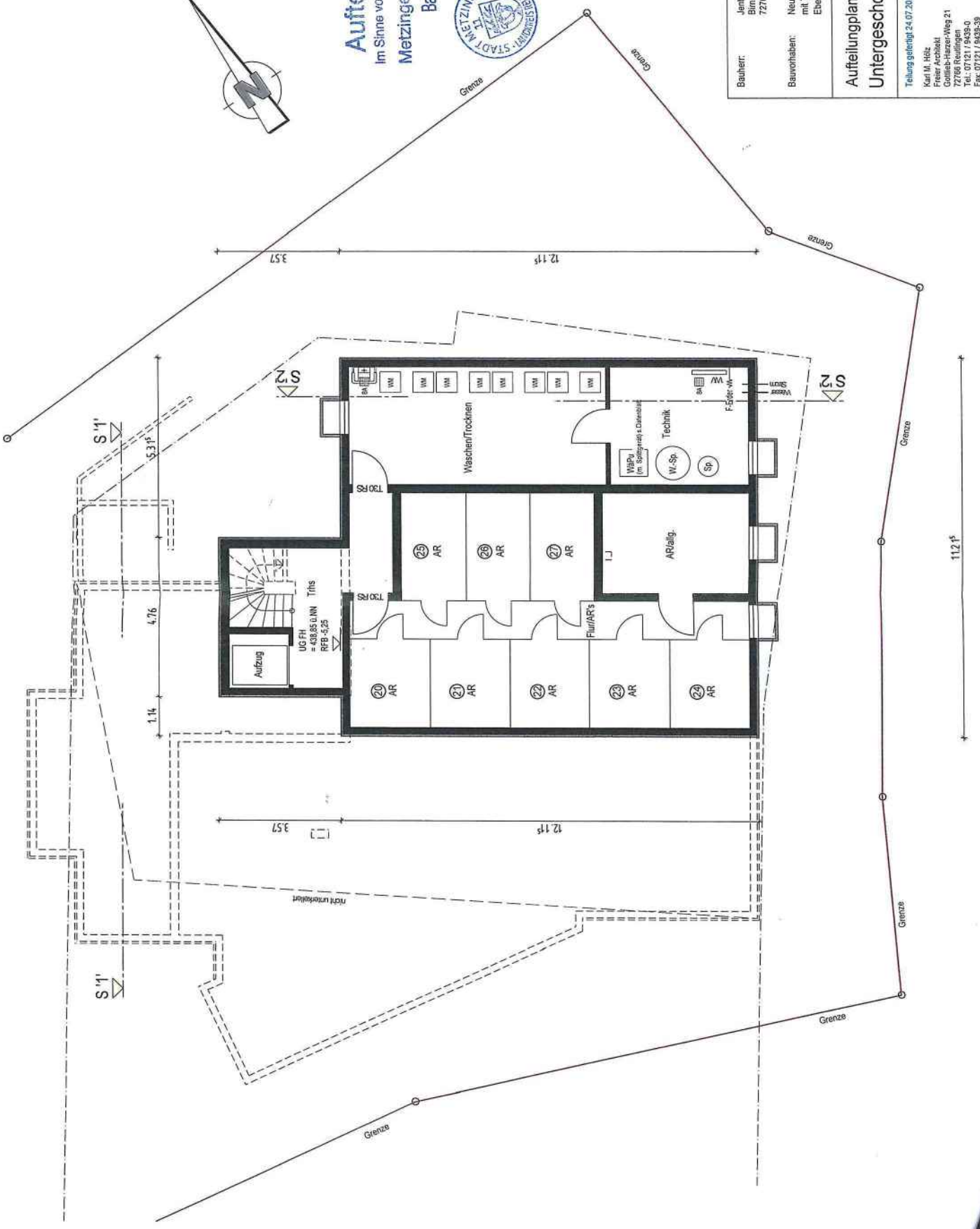

Anlage 50

**Aufteilungsplan S3**  
 Im Sinne von § 7, Abs. IV, Nr. 1, WEG  
 Metzingen, den 08. Aug. 2023  
 Baurechtsbehörde Metzingen



Bankrott:	Jentz Projektbau   GmbH & Co KG Imkerweg 15 72766 Metzingen
Bauherr:	Neubar eines Mehrfamilienwohnhauses mit Tiefgarage, in Metzingen, Ortsteil, Einbürgerstraße 14, Plz. 19975
Aufteilungsplan Hangeschoss	
Teilung genehmigt 24.07.2023	
Karl H. Jentz Projektbau Gießhölzer-Weg 21 72766 Metzingen Tel. 07121 / 6495-0 Fax. 07121 / 6495-9	
kein Maßstab	

