

ANSICHT NACH SÜDEN

*Ansicht in Richtung D*

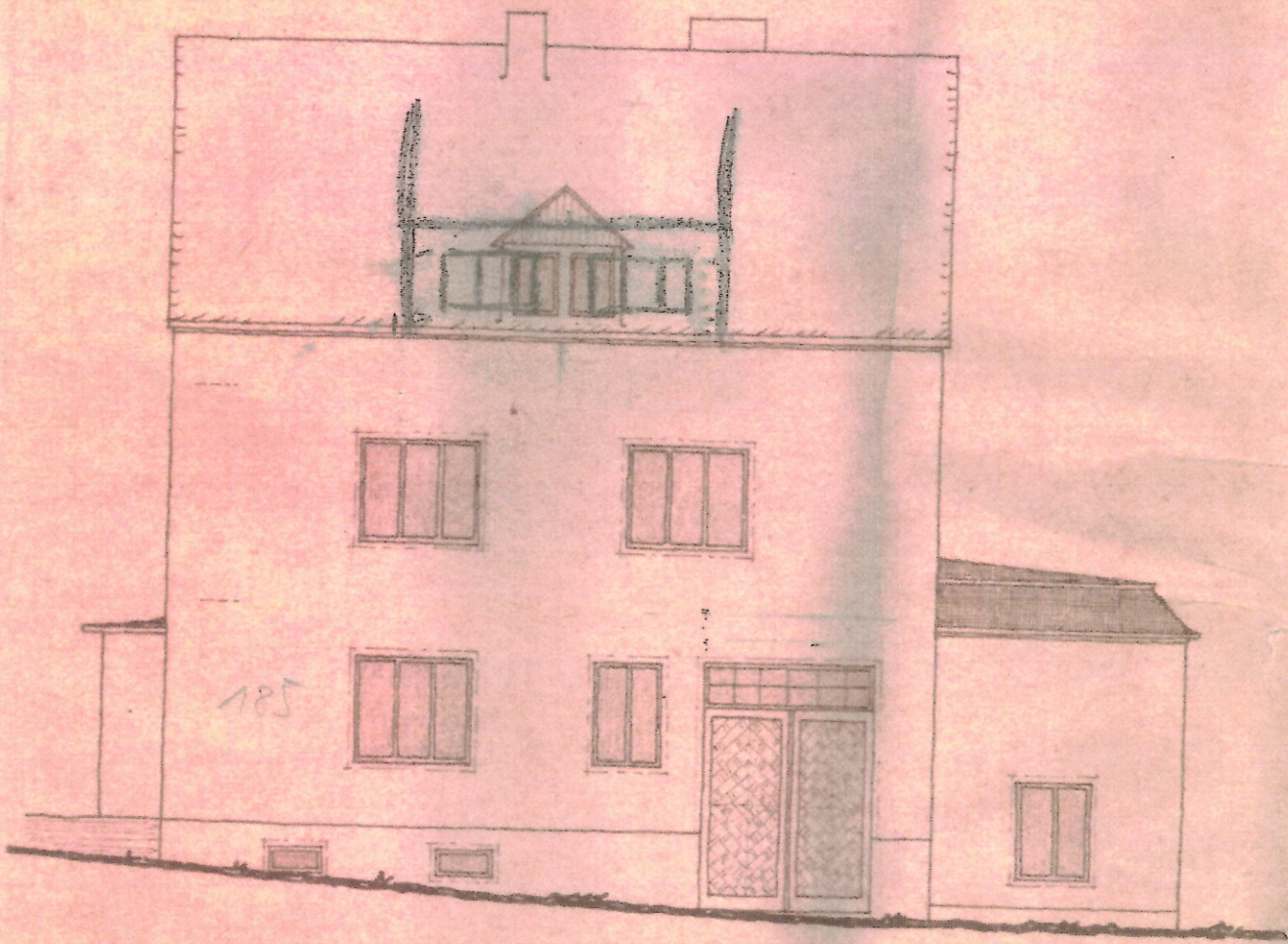



ZUR STRASSE

*Wasserdahl in Thälmannstr. A*

ARCHITEKT SDA CURT HESS, AUERBACH/ERZG.  
RUF MEINERSDORF 20 00 3070

PROJEKT Gebäude-Instandsetzung Aborterneuerung Treppenhausanbau		OBJEKT NR.	BLATT 4
TRÄGER Gerhard Mehlhorn, Schmiedemeister Auerbach (erzgeb.) E.-Thälmann-Str. FL.-Nr. 109a		MASSTAB 1 : 100	
DATUM 10. 7. 1966.	TRÄGER	AUSFUHRUNG	



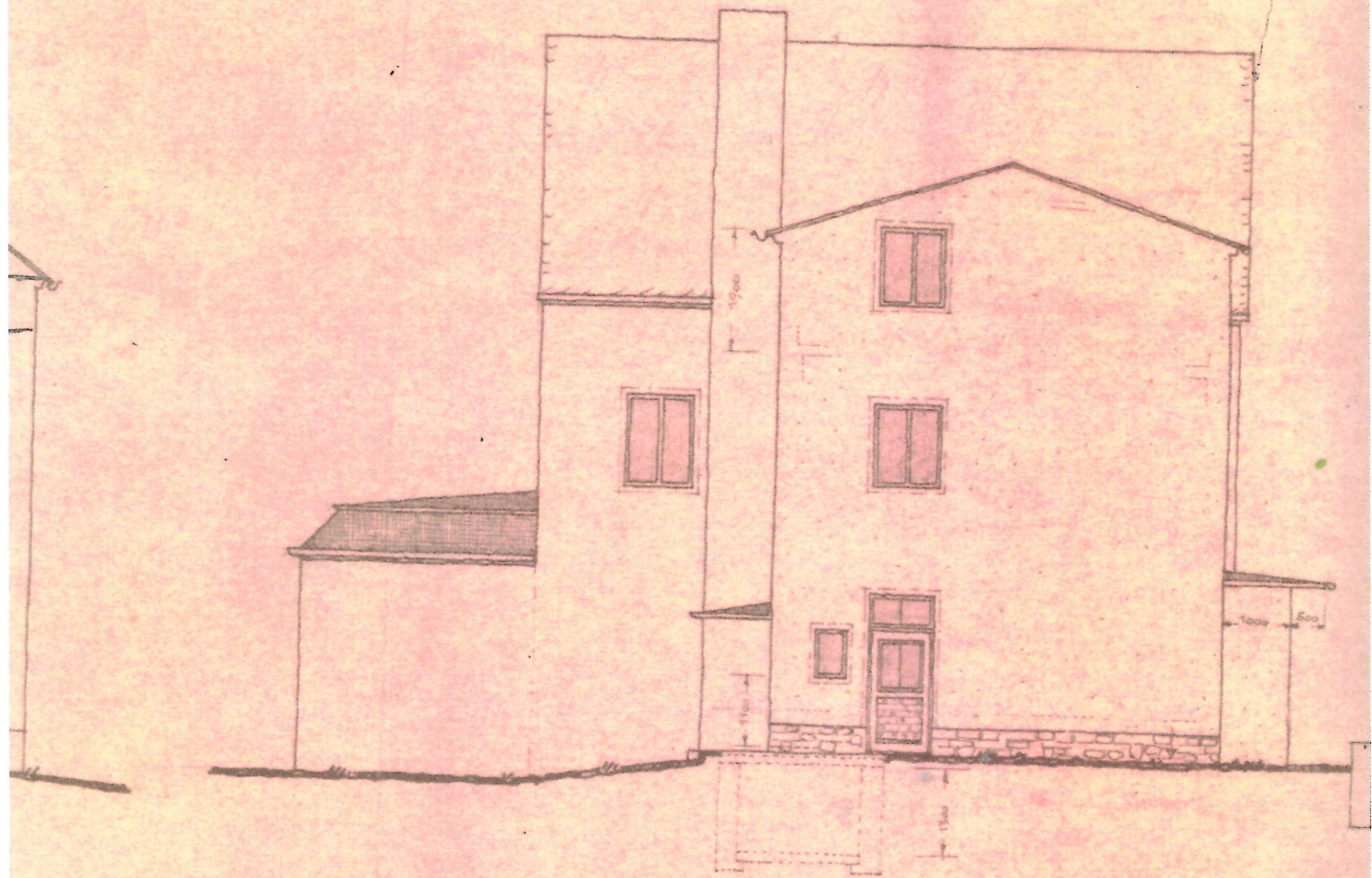

NACH WESTEN

*Ansicht in Richtung B*



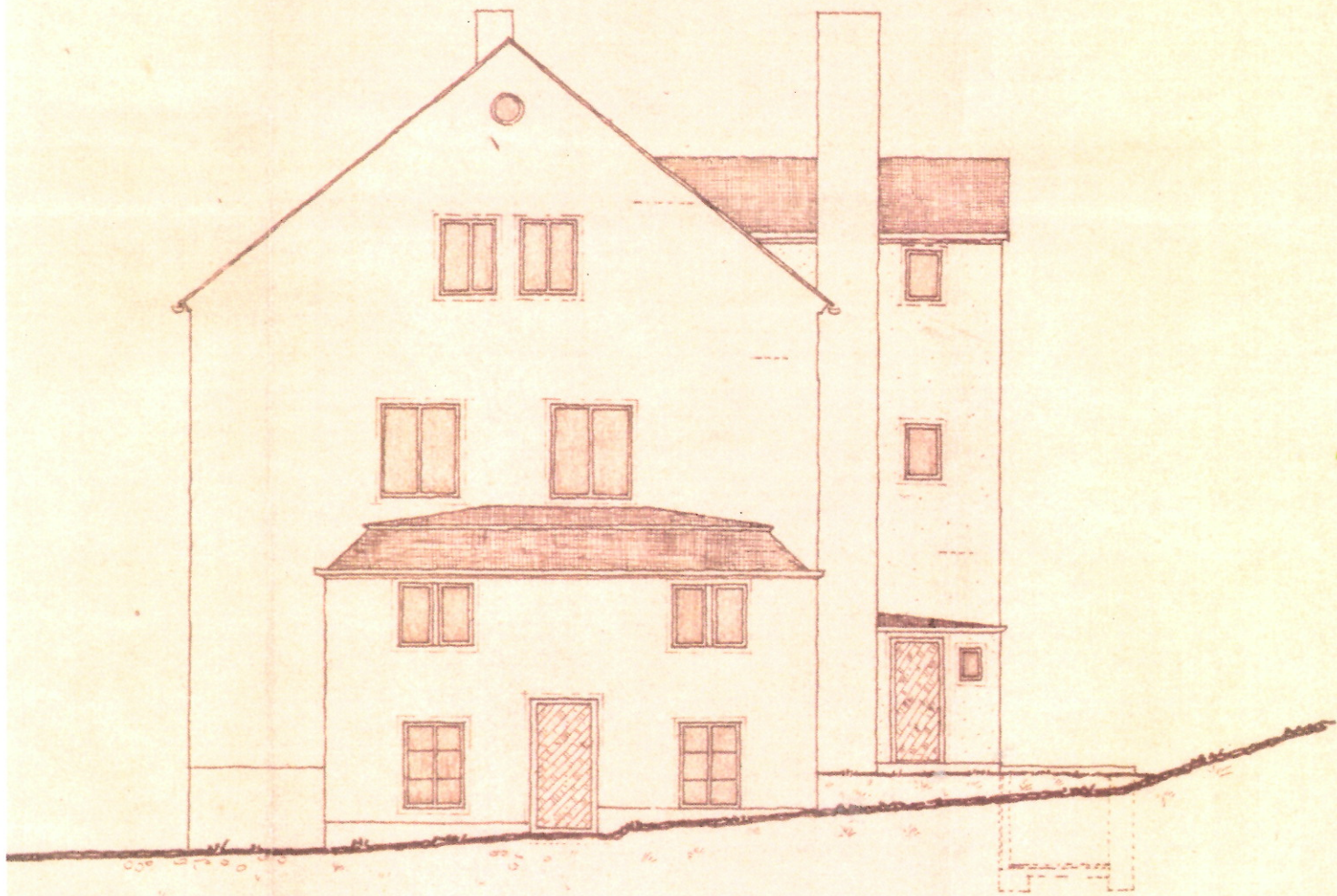

ANSICHT NACH NORDEN

ARCHITEKT BOA CURT HESS, AUERBACH/ERZG. RUF MEINERSDORF <del>2488</del> 3070		
PROJEKT Gebäude - Instandsetzung Aborterneuerung Treppenhausanbau		OBJEKT NR.
TRÄGER Gerhard Mehlhorn, Schmiedemeister Auerbach (Erzgeb.)		MASSSTAB 1:100
DATUM 9. 7. 1966.	E.-Thälmann-Str.	FL.-Nr. 109 <sup>a</sup>
TRÄGER	AUSFUHRUNG	





SCHNITT A - A

ZEICHNUNG M 1:100  
 ZUM AUSBAU  
 DER DACHGESCHOSSWOHNUNG  
 IM WOHNGEBÄUDE  
 DES SCHWIEDEMEISTERS  
 GERHARD MEHLHORN  
 AUERBACH/E  
 E-THÄLMANN-STR