

- längsgebäude -
grundriss obergeschoss

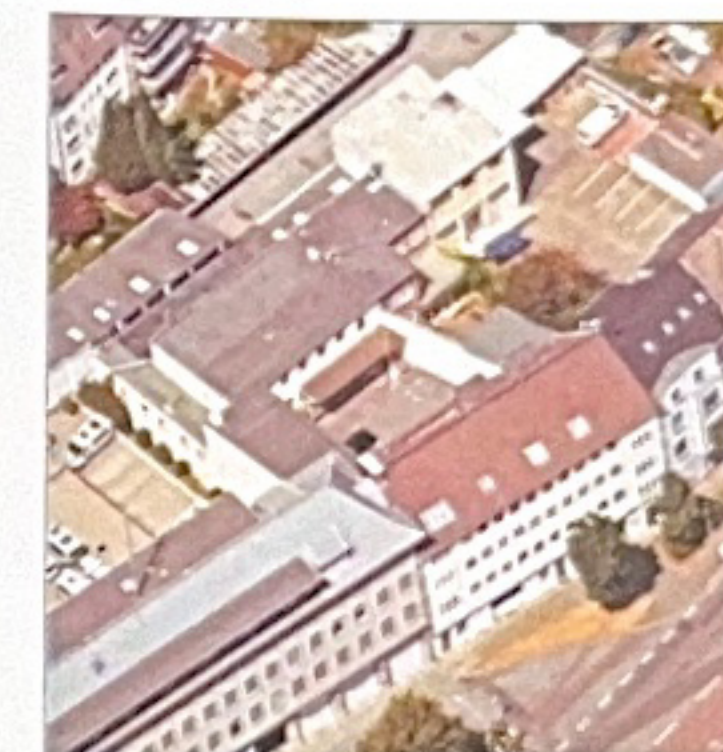

flurkarte genordet



vogelperspektive von süden

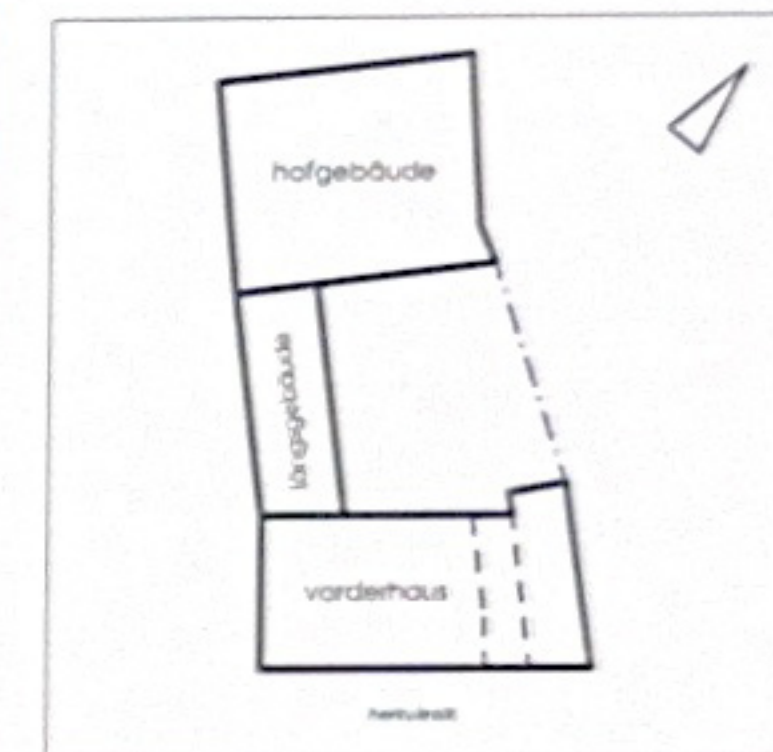

Übersichtsskizze

bestandspläne nach örtlichem aufmaß april/ mai 2025, soweit zugänglich und messbar. darstellung der aktuellen nutzung, nicht darstellung der genehmigten und abgenommenen nutzungen

ohne abgleich mit baugenehmigungen/ des zuletzt bauordnungsrechtlich genehmigten und abgenommenen standes

längsgebäude

architekten Krämer

dipl.-ing. patrick Krämer · architekt aknw
info@architekten-krämer.de · www.architekten-krämer.de
droste - hülsch - weg 12 · telefon 0 20 54 / 16 3 77
45219 essen - kettwig · telefax 0 20 54 / 16 5 54



bauvorhaben
bestandszeichnung
herkulessstr. 9-11
45127 essen (ostviertel)

architekt



bauherr
heinz steinforth
herkulessstr. 9
45127 essen (ostviertel)

bauherr

bezeichnung
längsgebäude
grundriss obergeschoss

maßstab 1 : 100
gezeichnet k, lk
blattgröße din a3
blattnummer lä 04
index

essen-kettwig, den 30.05.2025