

WOHNANLAGE BIBELIS

GEMEINDE KANDERN — WALDECKSTRASSE

HAUS 1

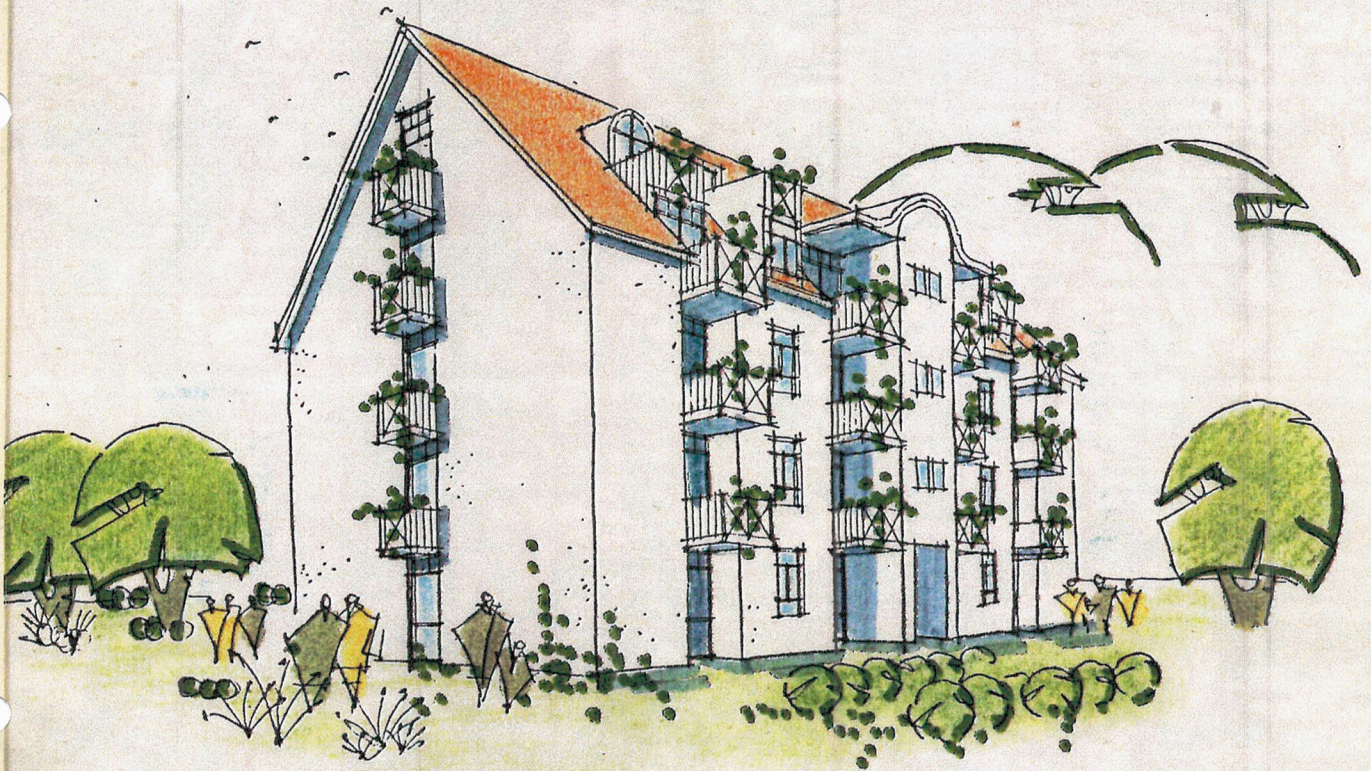

imocon

Imocon Bauträger- und Grundstücksvermittlungsgesellschaft mbH

Hauptverwaltung
Strohberg 1
7000 Stuttgart 1
Tel. 07 11/6 401212

HAUS 1

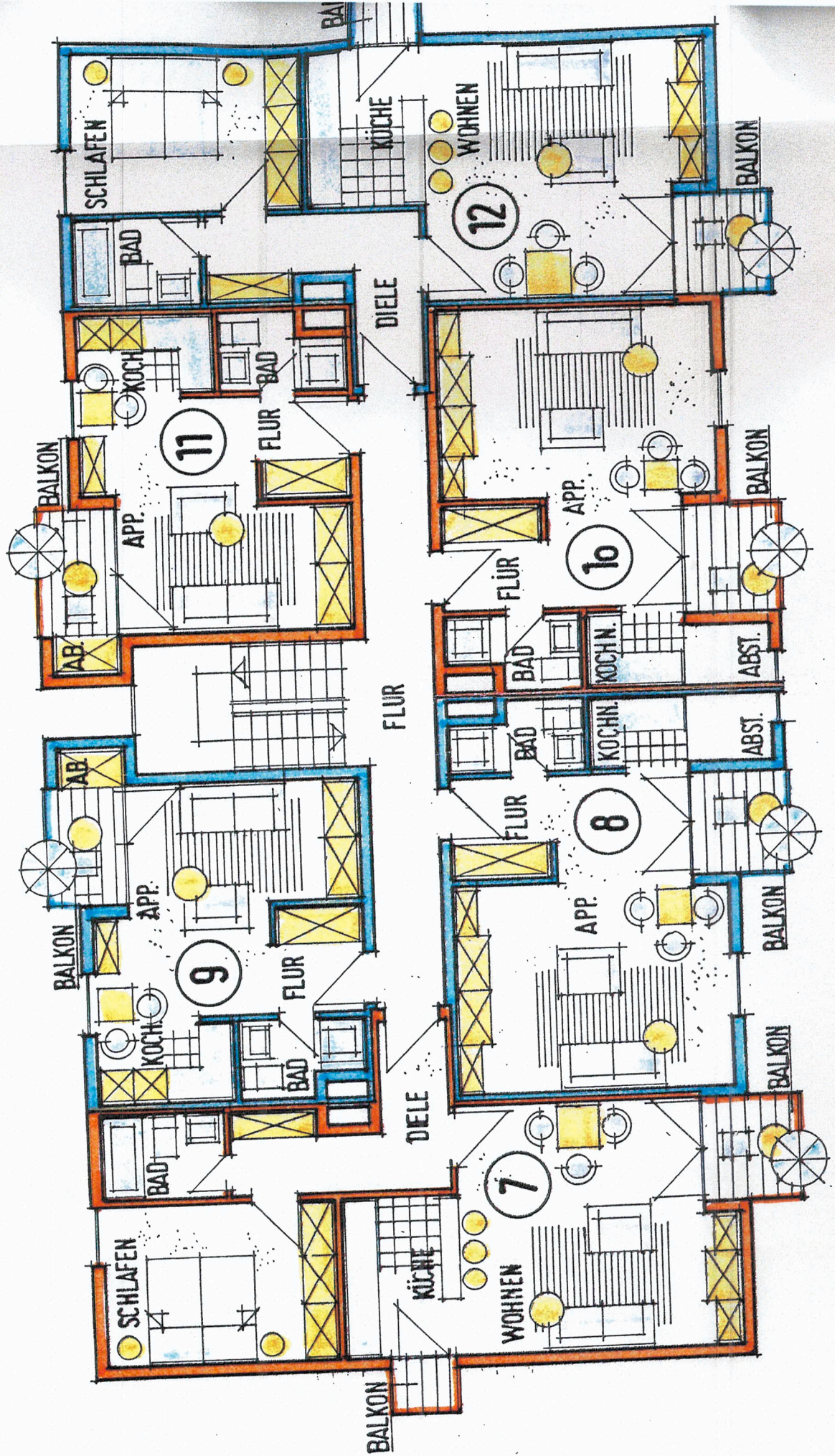

1.Obergeschoss

Wohnung 07

Wohnen	:	5,15	x	4,635	=	
		-0,625	x	2,125	=	22,54
Küche	:	3,01	x	2,235	=	6,73
Schlafen	:	3,01	x	4,275	=	12,87
Bad/WC	:	1,525	x	2,26	=	3,45
Flur	:	1,045	x	2,91	=	
		+0,525	x	1,67	=	3,91
Diele	:	3,25	x	1,26	=	4,10
Freisitz	:	1,885	x	1,75/2	=	1,65
Balkon	:					<u>0,63</u>
			- 3 % Putz			1,65

Wohnfläche Wohnung 07

54,23 qm

=====

Wohnung 08

Wohnen	:	3,665	x	5,01	=	
		1,985	x	2,385	=	23,09
Garderobe:		1,885	x	1,80	=	3,39
Bad	:	2,51	x	1,385	=	
		-1,125	x	0,50	=	2,92
Küche	:	1,385	x	1,76	=	2,44
Abst.	:	1,26	x	1,50	=	1,89
Balkon	:	1,885	x	1,75/2	=	<u>1,65</u>
						35,38
			- 3 % Putz			<u>1,06</u>

Wohnfläche Wohnung 08

34,32 qm

=====

Wohnung 09

wie Wohnung 05

Wohnfläche Wohnung 09

27,34 qm

=====

Wohnung 10

wie Wohnung 08

Wohnfläche Wohnung 10

34,32 qm