

FERTIGMASS LÄNGE 14.055  
 FERTIGMASS BREITE 14.295  
 FERTIGMASS BREITE 7.77

SIEHE DETAIL

KELLERTREPPEN (05) NACH EINBRINGEN DER TANKS  
 U. DES KESSELS EINBAUEN! TANKLAGER MIT ÖL-  
 ABWEISENDEM ESTRICH U ANSTRICH h=80 cm  
 KELLERSTANDARDFENSTER 80/60

ERDANSCHÜTTUNG DER KELLERWÄNDE  
 (AB OK. KELLERFUSSBODEN) GEM DIN 1053  
 ≤ 2,00 m bei d = 35,5 cm  
 ≤ 1,40 m bei d = 30 cm  
 > 2,00 m WAND MIT STAHLBETON LT. STATIK

DIETER PACKMOHR  
 ARCHITECT  
 4307 KETTWIG/RUHR  
 AM STAMMENSBERG 34 - TEL.



14.265  
 ROHBAU

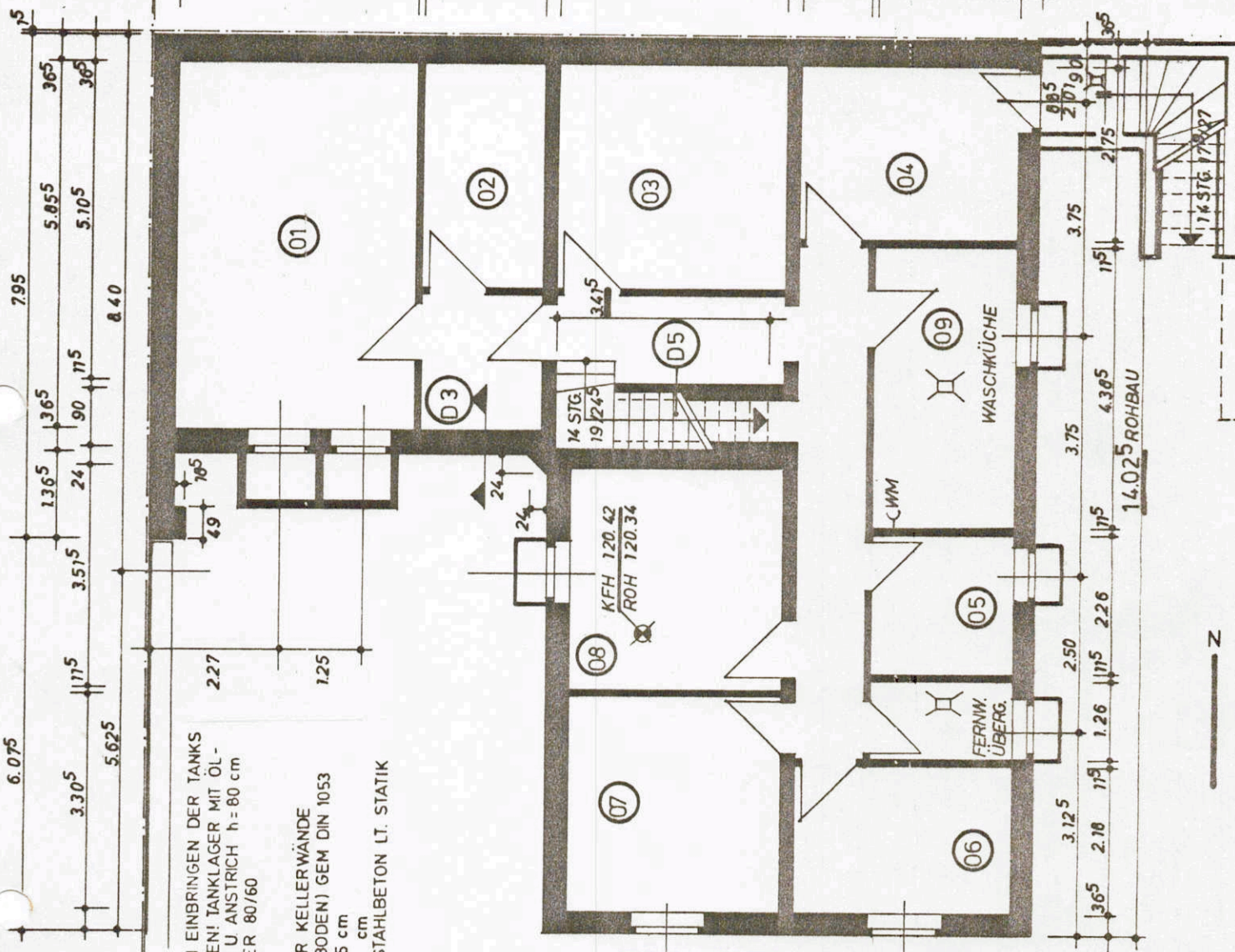

gehört zur Bau-Nachtragsgenehmigung  
 Nr. 769 / 19 vom 5. XII. 78.  
 Stadt Erkrath  
 Untere Stadtdirektor  
 Bauaufsichtsbehörde -  
 Erkrath, den 5. XII. 78.  
 Im Auftrage  
 malm  
 Bauingenieur (grad.)

13. SEP. 1978

BAUHERR: Lowack

Typ W154-500  
 600  
 SPI

KELLERGRUNDRISS

OKAL OKAL-Werk Niedersachsen  
 Otto Kreibaum GmbH & Co KG  
 D-3216 Salzhemmendorf 2  
 Telefon 05153 / 821

AUSF: 0577	Bauherr: Ehel. Werner Lowack	E	R
	Bauort: Erkrath, Isarstr.	H	L

M 1:100 Dat 10.4.78 gez BFH/Dii gepr. Alle gesetzlichen Urheberrechte vorbehalten. Diese Zeichnung darf ohne unsere Genehmigung weder vervielfältigt noch Dritten Per se oder durch Vermittlung an Dritte weitergegeben werden. Z-Nr. 101.126.11

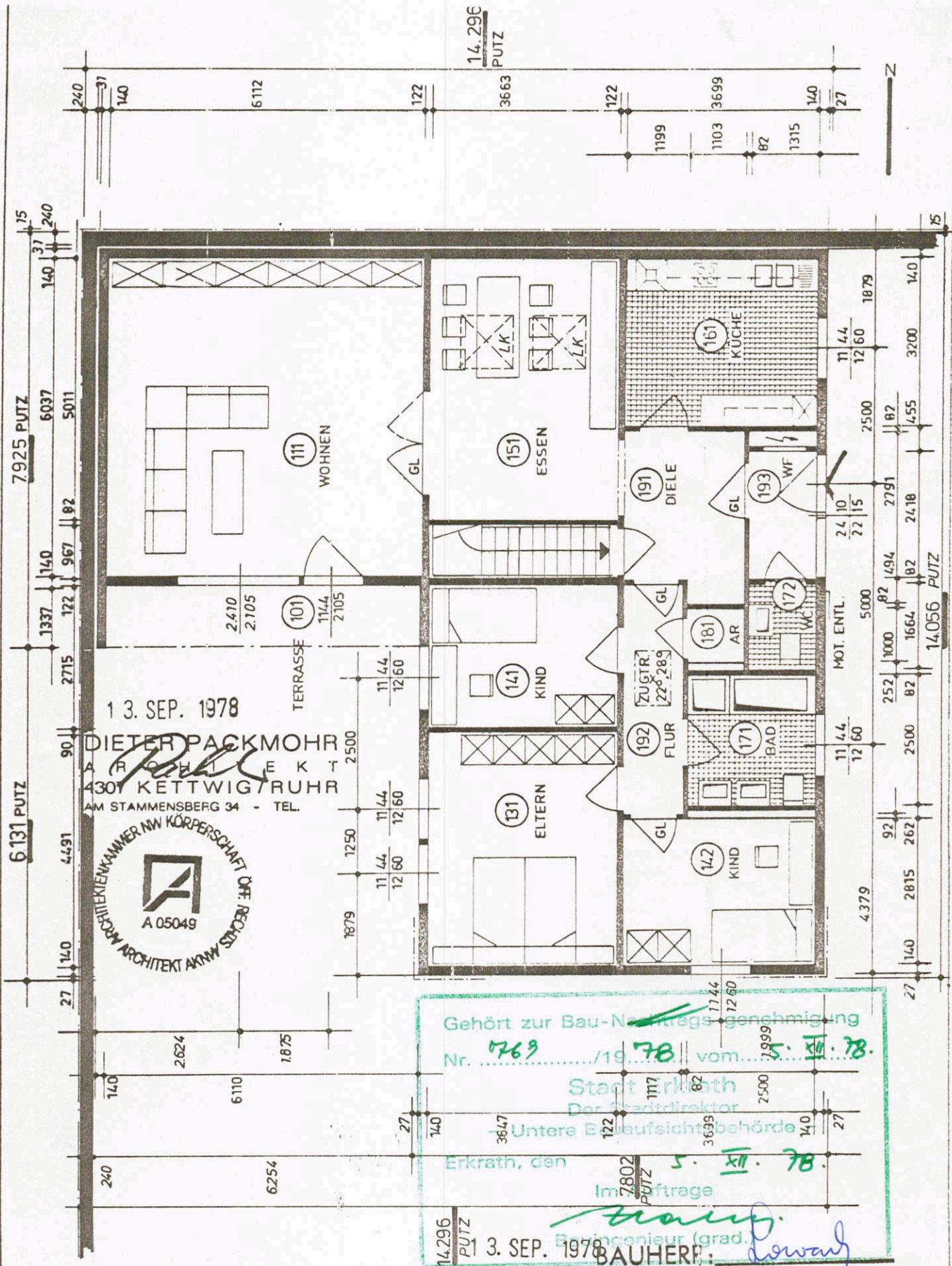

13. SEP. 1978  
 DIETER PACKMOHR  
 ARCHITECT  
 4301 KETTWIG/RUHR  
 AM STAMMENSBERG 34 - TEL.  
 ARCHITECTENKAMMER NW KÖRPERSCHAFT OFF. RECHT.  
 A 05049

Gehört zur Bau-Nachtrags-genehmigung  
 Nr. 0769 / 1978 vom 5. VII. 78.  
 Stadt Erkrath  
 Der Stadtdirektor  
 Untere Bauaufsichtsbehörde  
 Erkrath, den 5. VII. 78.  
 Im Auftrag  
 Bauherr: *Werner Lowack*  
 14.296 PUTZ 13. SEP. 1978

Typ  
**W 154-600**  
**SPI**

**ERDGESCHOSSGRUNDRISS**  
**NORMALKÜCHE**

**OKAL** OKAL-Werk Niedersachsen  
 Otto Kreisbaum GmbH & Co. KG  
 D-3216 Salzhemmendorf 2  
 Telefon 051 53 1 621

AUSF.:  
**0577**

Bauherr: Ehel. Werner Lowack  
 Bauort: Erkrath, Isarstr.

M.  
 1 : 100

Dat.  
 20. 2. 1978  
 gez.  
 PO PROF. WEBER  
 grup.  
*WF*

Alle gesetzlichen Urheberrechte vorbehalten. Diese Zeichnung darf ohne unsere Genehmigung weder vervielfältigt noch Dritten zur Ansicht oder zum Nachbau an irgendwelchen Stellen zugänglich gemacht werden. OKAL-Werk Niedersachsen, Otto Kreisbaum GmbH & Co. KG  
 Z.Nr.  
**102.536 C**

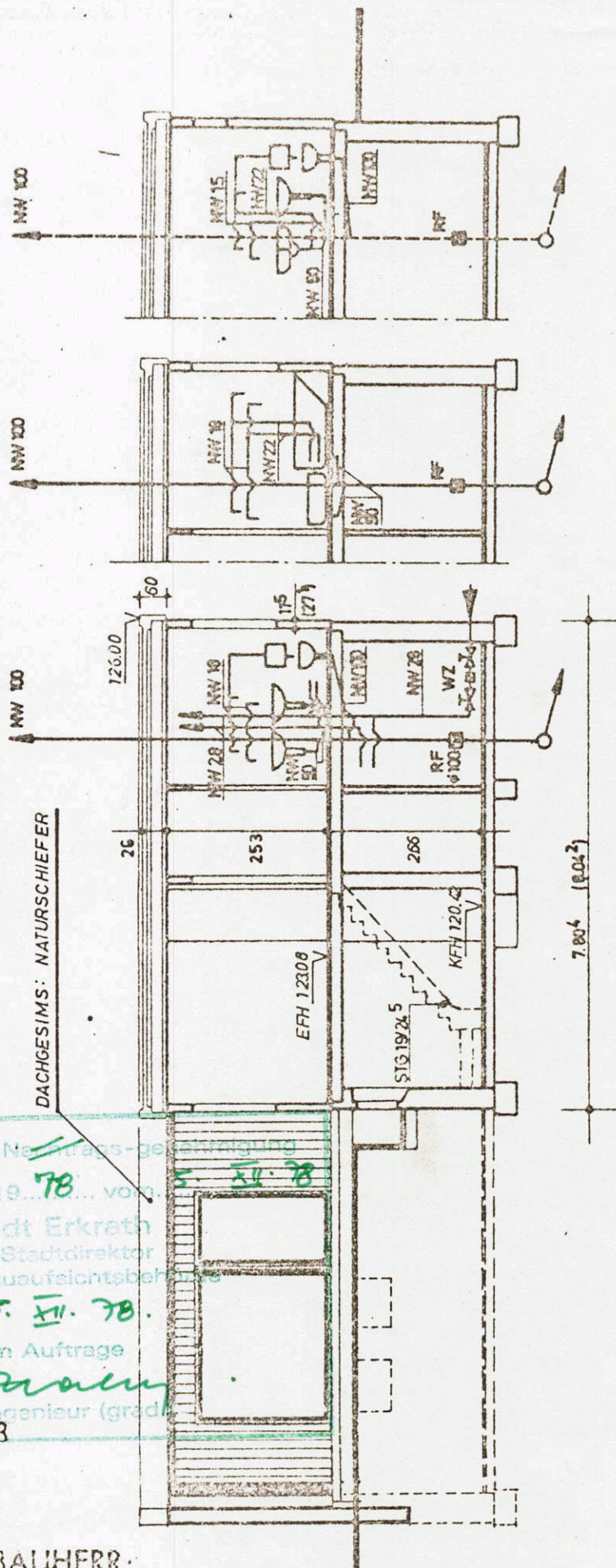

SCHNITT:

2. WC: WASCHE, WC  
KÜCHE: SFÜLE

SCHNITT:

BAD: DUSCHE, WANNE

SCHNITT:

BAD (WASCHE), WASCHE, WC  
(BIDEI)

DACHGESIMS: NATURSCHIEFER

Gehört zur Bau-Nr. 769 / 19 78 ... vom 5. VII. 78  
 Stadt Erkrath  
 Der Stadtdirektor  
 - Untere Bauaufsichtsbehörde  
 Erkrath, den 5. VII. 78.  
 Im Auftrage  
*[Signature]*  
 Bauingenieur (grad.)



OKAL-HAUS

HOLZ  
HOLZWERKSTOFF

KELLER

BEITON  
STAHLBEITON  
MAUERWERK

(...) BEI VERKÄUFERUNG

DIETER PACKMOOR  
 ARCHITEKT  
 4307 KETTWIG/RUHR  
 AM STAMMENSBERG 34 - TEL.

BAUHERR:

W 154 SPI  
 - 500  
 - 500

SCHNITT FL

OKAL-HAUS  
 OKAL-Wein Modernisierung  
 Otto Kreibaum KG  
 3216 Selverhennedorf 2  
 Telefon 05153/521

Bauherr: Ehel. Werner Lowack  
 Bauort: Erkrath, Isarstr.

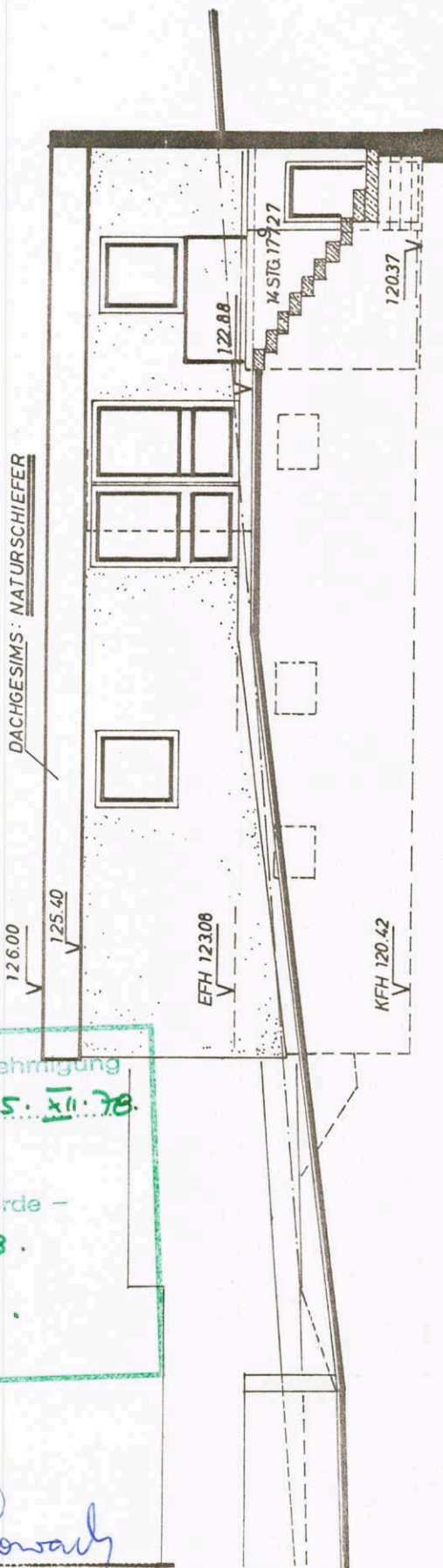

O S T

Gehört zur Bau-Nachtrags-genehmigung  
 Nr. 769 / 19 78 vom 5. XII. 78  
 Stadt Erkrath  
 Der Stadtdirektor  
 - Untere Bauaufsichtsbehörde -  
 Erkrath, den 5. XII. 78  
 Im Auftrage  
*Lowack*  
 Bauingenieur (grad.)



DIETER PACKMOOR  
 ARCHITECT  
 4307 KETTWIG/RUHR  
 AM STAMMENSBERG 34 - TEL.

3. SEP. 1978  
 BAUHERR: *Lowack*

TYP W 154 SPI	Bauherr: Ehel. Werner Lowack Bauort : Erkrath, Isarstr.		Maßstab 1 : 100		
	ANSICHT EINGANGSSEITE FL				
OKAL-Werk Niedersachsen Otto Kreibaum KG 3215 Lauenstein / Hannover Telefon 0 51 53 / 5 22-23	gez.	WECKE	Datum	17. 11. 70	Z.-Nr. 161. 036
	ges.		Datum		
	gen.	<i>W</i>	Datum	5. 12. 70	
	geänd.		Datum		

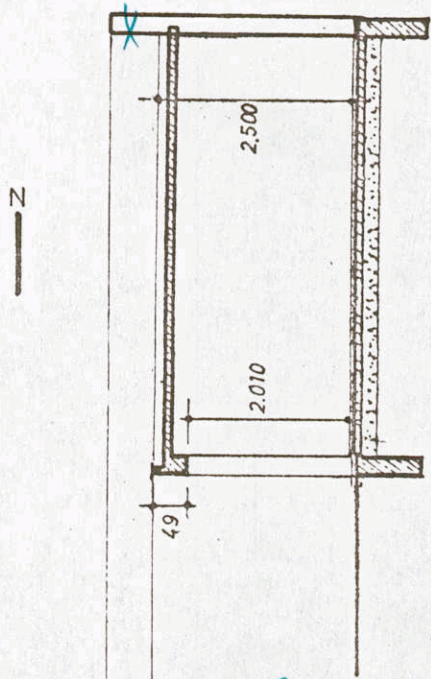
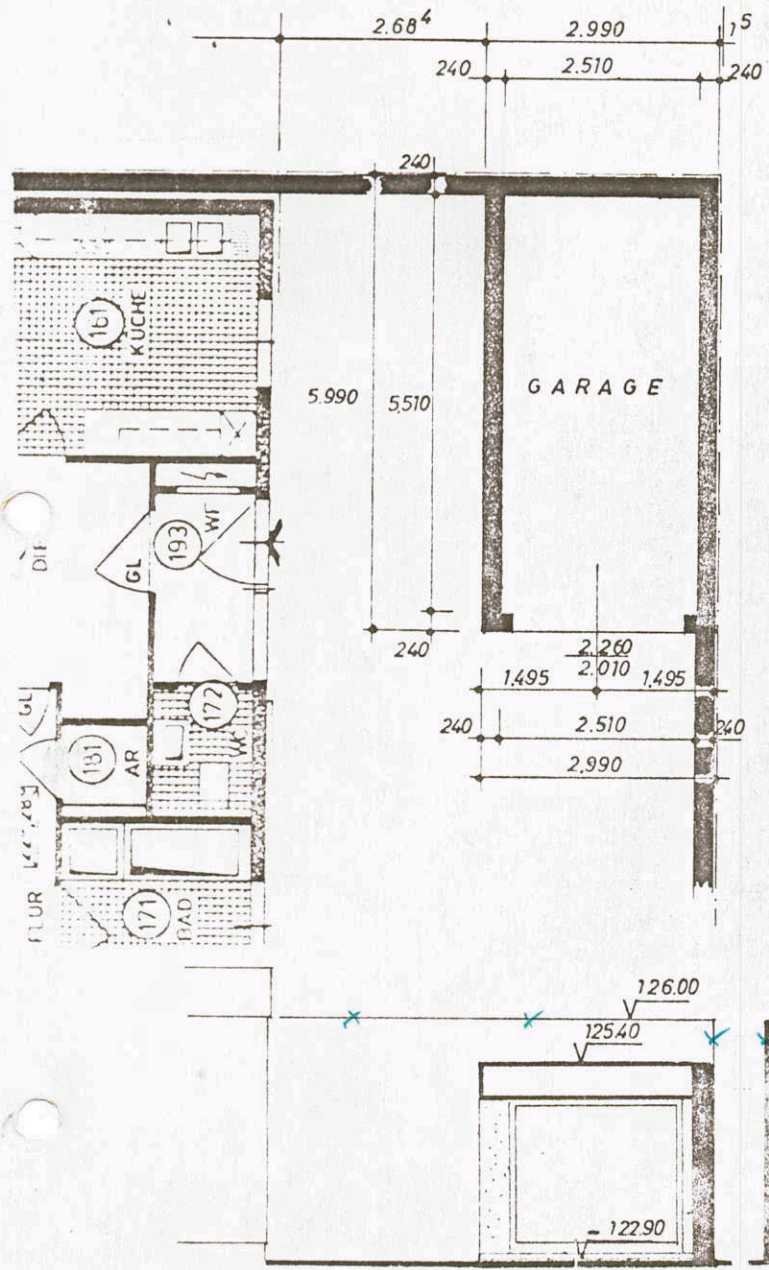

*max. höhe max. 1.80 m  
gemessen von höher  
liegenden, angrenzenden  
Ebenen!*

BERECHNUNG DES m<sup>3</sup> UMBAUTEN RAUMES  
 $5,990 \times 2,990 \times 2,500 = \underline{\underline{44,78 \text{ m}^3}}$

Gehört zur Bau-Nachtrags-genehmigung.  
 Nr. 769 / 19 78 vom 5. XII. 78.  
 Stadt Erkrath  
 Der Stadtdirektor  
 - Untere Bauaufsichtsbehörde -  
 Erkrath, den 1. XII. 78.  
 Bauherr: Ehel. Werner Lowack ge  
 Bauort: Erkrath, Isarstraße  
 Bauingenieur (grad.)

**DIETER DACKMÖHR**  
 A R C H I T E K T

AM STAMMENSBERG 34  
 4300 ESSEN KETTWIG  
 TELEFON 02015 13200

*Palis*

BAUVORHABEN:  
 GARAGE

BAUHERR:  
*Lowack*

M. 1:100  
 DATUM:  
 12 SEP 1978

*max. 1.80 m  
 gemessen von linker Lipende  
 angrenzenden Gelände.*

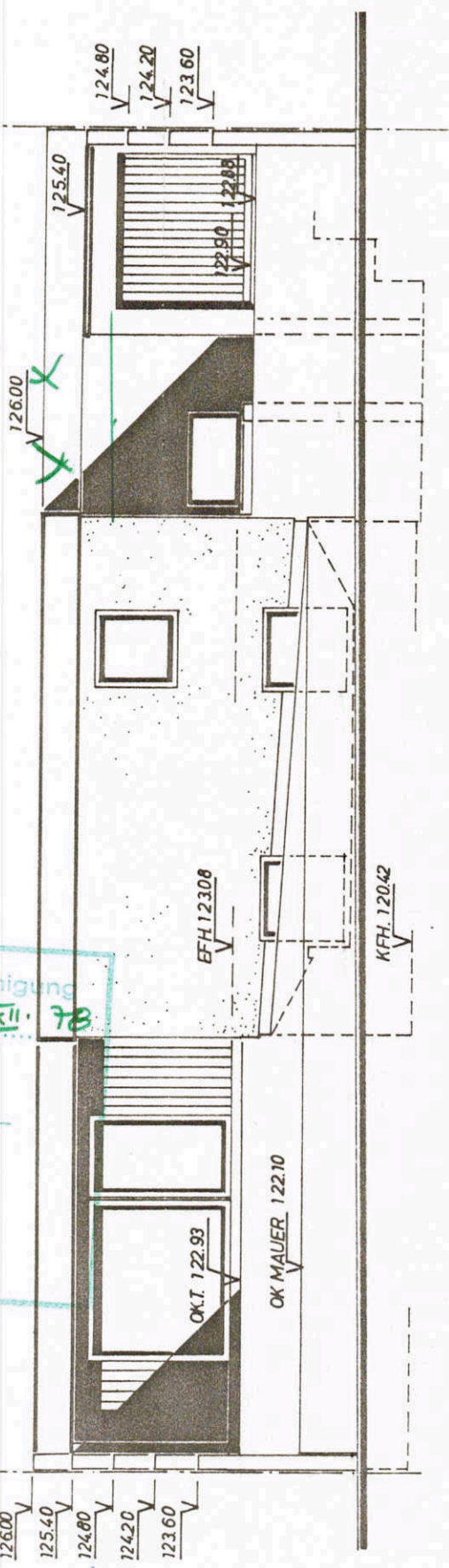

Gehört zur Bau-Nachtrags-genehmigung  
 Nr. 769 / 19. 78 vom 5. XII. 78  
 Stadt Erkrath  
 Der Stadtdirektor  
 - Untere Bauaufsichtsbehörde -  
 Erkrath, den 5. XI. 78.  
 Im Auftrage  
*Dieter Packmoor*  
 Bauingenieur (grad.)



13. SEP. 1978

DIETER PACKMOOR  
 ARCHITECT  
 4307 KETTWIG/RUHR  
 AM STAMMENSBERG 34 - TEL.

BAUHERR: *Lowack*

TYP W154 SPI	Bauherr: Ehel. Werner Lowack		Maßstab	
	Bauort: Erkrath, Isarstr.		1 : 100	
ANSICHT GIEBEL LINKS FL			Z-Nr. 164.036	
gez.	WECKE	Datum	4.12.70	
ges.		Datum		
gen.		Datum	5.12.70	
geänd.		Datum		



OKAL-Werk Niedersachsen  
 Otto Kreisbaum KG  
 3215 Lauenstein/Hannover  
 Telefon 05153/522-23

Gehört zur Bau-Nachtrags-genehmigung  
 Nr. 769 / 19 78 vom 5. XII. 78  
 Stadt Erkrath  
 Der Stadtdirektor  
 - Untere Bauaufsichtsbehörde -  
 Erkrath, den 5. XII. 78.  
 Im Auftrage  
*Salen*  
 Bauingenieur (grad.)

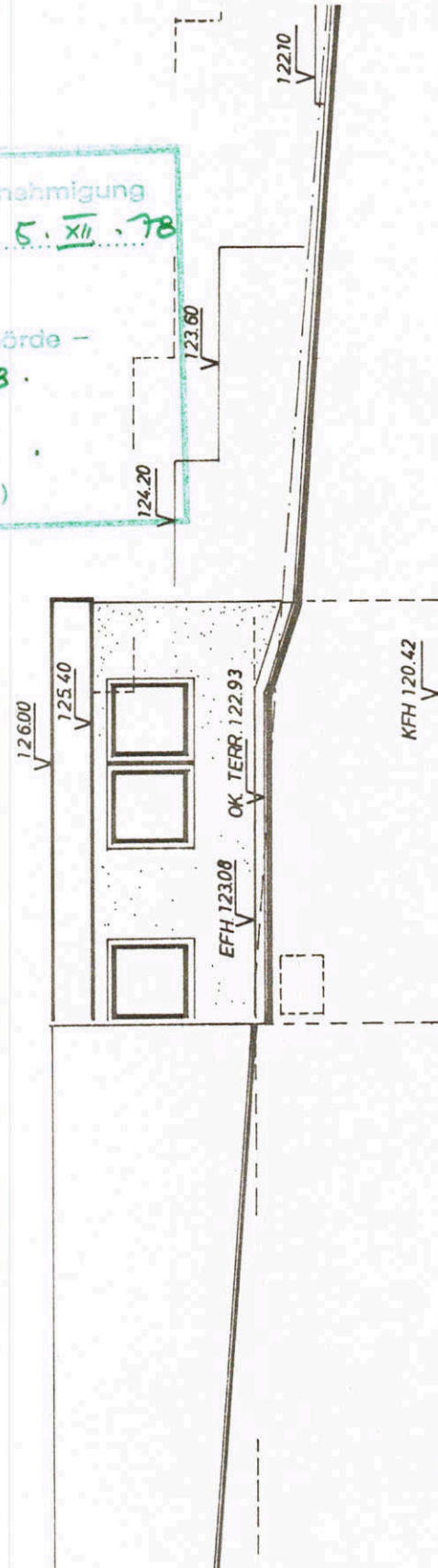

DIETER PACKMOHR 13. SEP. 1978  
 A R C H I T E K T  
 4307 KETTWIG / RUHR  
 AM STAMMENSBERG 34 - TEL.

BAUHERR: *Lowack*

<b>TYP W154 SPI</b>	Bauherr: Ehel. Werner Lowack Bauort: Erkrath, Isarstr.	Maßstab 1:100
	<b>ANSICHT GARTENSEITE FL</b>	

OKAL-Werk Niedersachsen Otto Kreibaum KG 3215 Lauenstein / Hannover	gez.	WECKE	Datum	17.11.70	Z-Nr 162.036
	ges.		Datum		
	gen.	<i>W</i>	Datum	5.12.70	
	geänd.		Datum		